

Prospetto anteriore

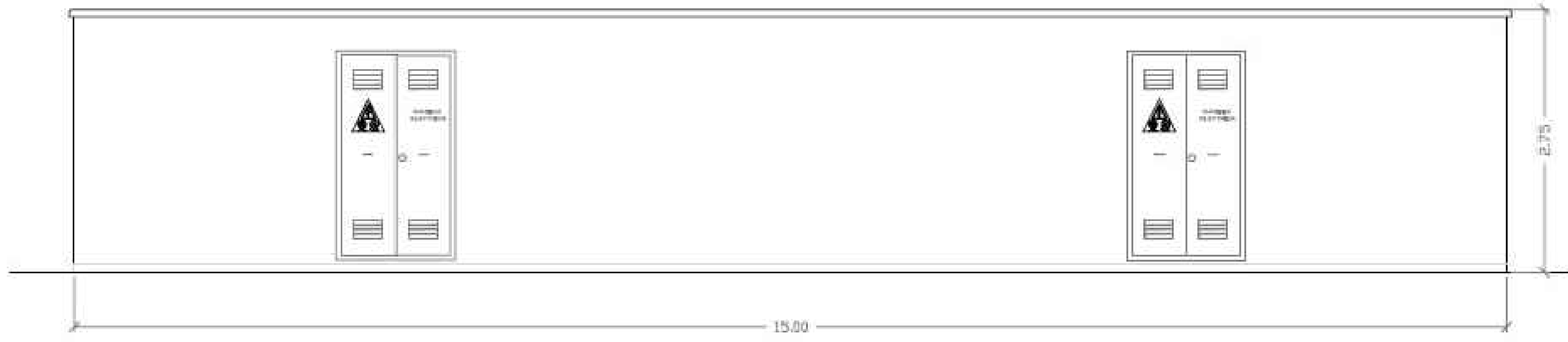

Prospetto posteriore



Prospetto laterale

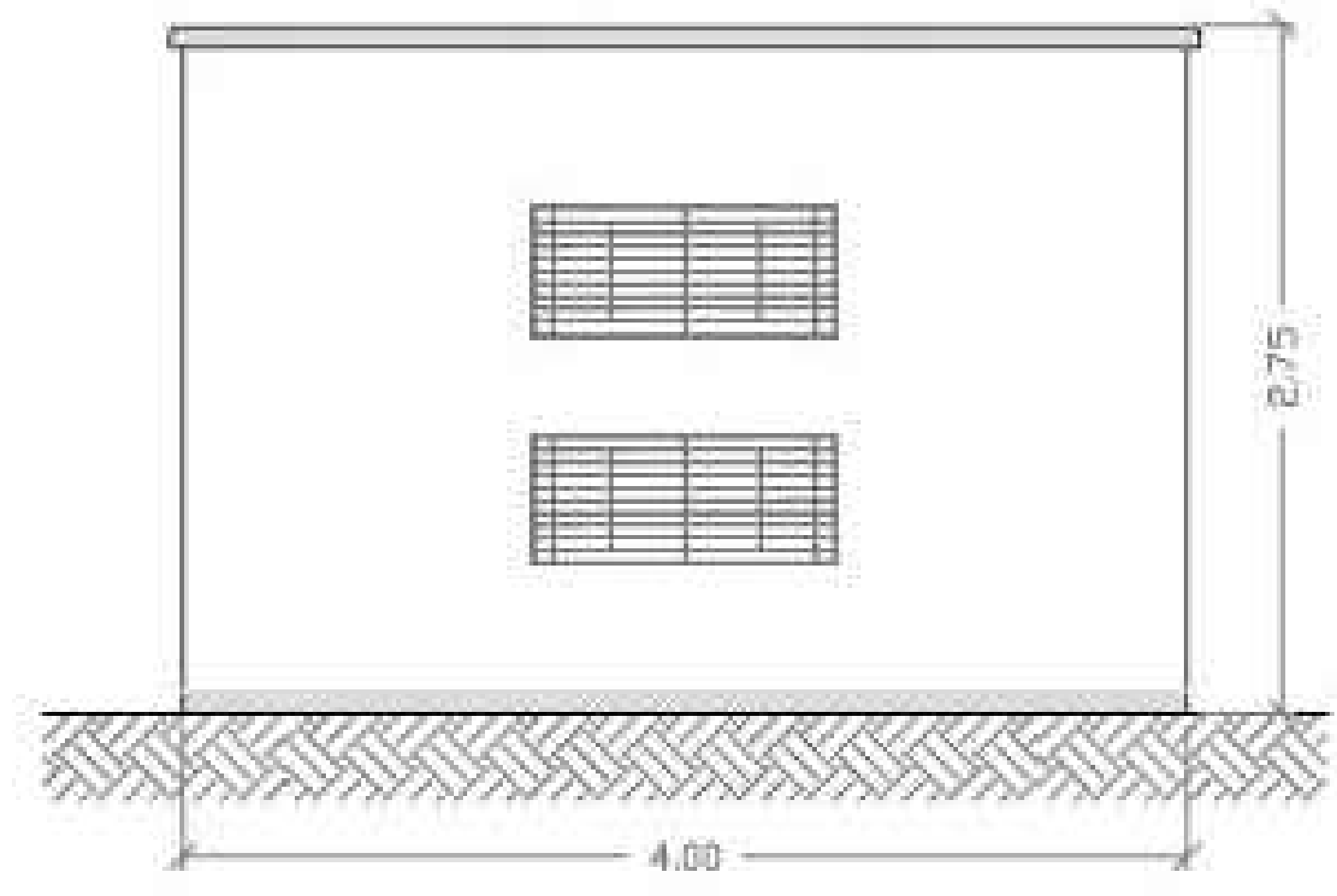

Prospetto laterale

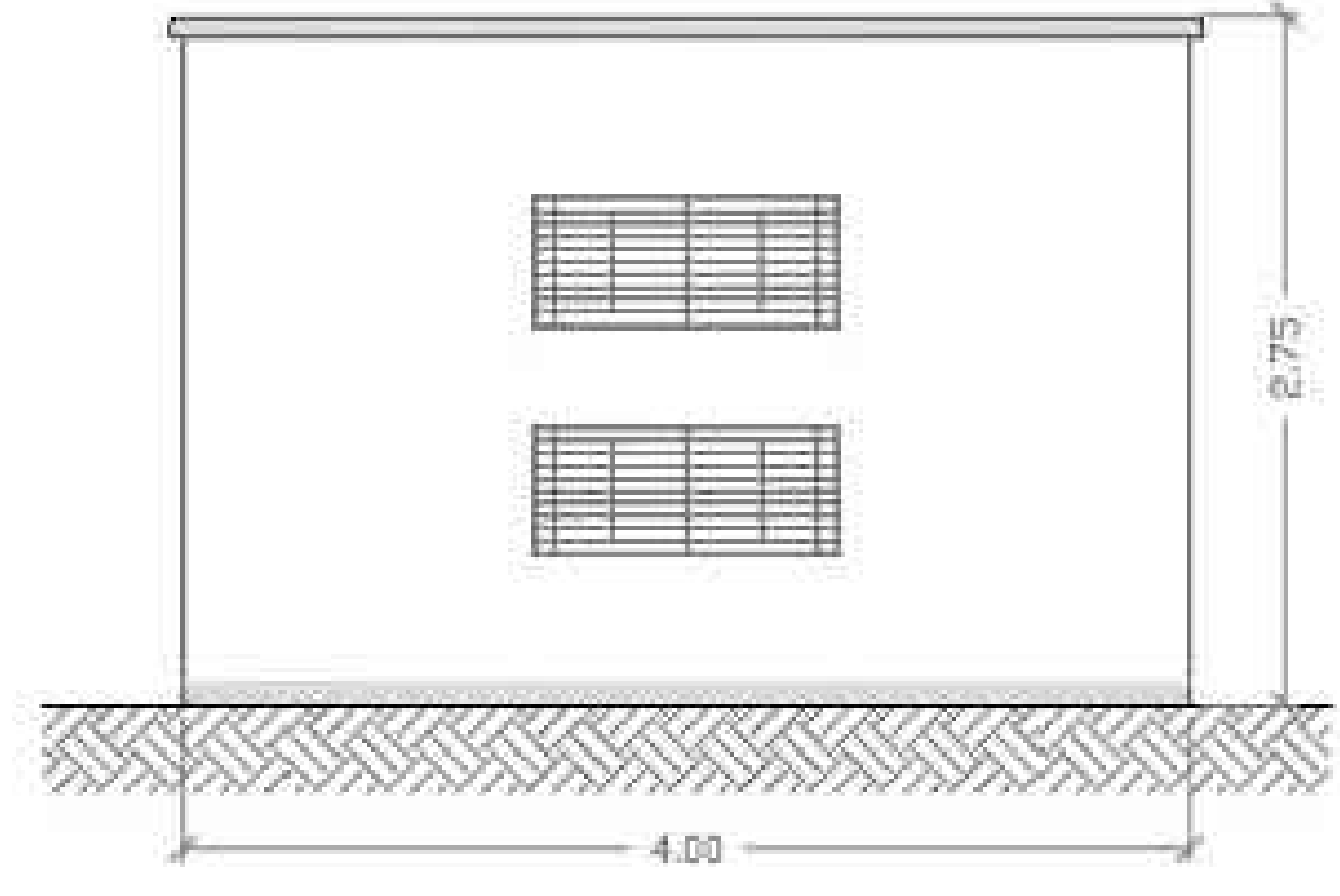

PROGETTO PER LA REALIZZAZIONE DI UN PARCO EOLICO PER LA PRODUZIONE DI ENERGIA ELETTRICA, DELLE OPERE CONNESSE E DELLE INFRASTRUTTURE INDISPENSABILI DENOMINATO "ARMENTO"  
Comuni di Armento e Montemurro (PZ)

**PROGETTO DEFINITIVO** **Disegni architettonici cabine elettriche e box punto di consegna tipo**

Proponente **GEMINI WIND S.r.l.**  
Via Giuseppe Ripamonti, 44  
20141 - MILANO  
P. IVA: 12401220962

Progettista **WTECH S.r.l.**  
Via del Galleso, 215  
80138 - PORTOFINO (GE)  
P. IVA: 0208140761

Ing. Domenico Maria Biondo  
Ing. Luciano Peruginelli

N° Elaborato **A.16.b.9**  
Scala  
Formato **A0**

Revisione	Descrizione	Data	Redatto	Controllato	Approvato
00	Prima emissione	luglio '23	Ing. L.Peruginelli	Ing. D.M. Biondo	Ing. D.M. Biondo