REGIONE BASILICATA | PROVINCIA DI MATERA | COMUNE DI SALANDRA | COMUNE DI FERRANDINA

PROGETTO PER LA COSTRUZIONE E L'ESERCIZIO DI UN IMPIANTO EOLICO PER LA PRODUZIONE DI ENERGIA ELETTRICA, DELLE OPERE E DELLE INFRASTRUTTURE CONNESSE, DENOMINATO "TORRICELLI"
DA REALIZZARSI NEI COMUNI DI SALANDRA (MT) E FERRANDINA (MT), DI POTENZA PARI A 31 MW ACCOPPIATO AD UN SISTEMA DI ACCUMULO PARI A 8 MW

PROGETTO DEFINITIVO

PROPONENTE:

EDPR BASILICATA S.R.L.

SVILUPPO:

enerplus s.r.l.
costruzioni generali - energie rinnovabili - consulenza energetica
archeologia e restauro

enerplus s.r.l.
Via Orefici, 18
85055 Picerno (PZ)
tel. 0971 991428
enerplus@tiscali.it
P.Iva 01679060762

FIGLIUOLO VITO
ORDINE DEGLI INGEGNERI DELLA PROVINCIA DI POTENZA N. 2126
CN=FIGLIUOLO VITO
C=IT,
2.5.4.4=FIGLIUOLO
2.5.4.42=VITO

PROGETTISTI:

DOTT.SSA MARTA POLLIO
- Archeologa Specializzata -
VIA MARINA PICCOLA, 87
84073 CAPRI (NA)
P.I. 09561561219 - C.F. PLLMRT90R56B696A

PD
PROGETTO DEFINITIVO

ELABORATO:

CARTA DELL'UTILIZZO DEL SUOLO

Tavola:
SAL-AMB-TAV-014
Filename

Data 1° emissione:	Redatto:	Verificato:	Approvato:	Scala:	Protocollo:
n° revisione 1				1:15.000	
2					
3					
4					

EDPR Basilicata srl - SABAP-PZ

Basilicata - MT – Salandra, Ferrandina, Garaguso

SABAP-PZ_2023_00050-MP_000011
PROGETTO PER LA COSTRUZIONE E L'ESERCIZIO DI UN IMPIANTO EOLICO PER LA PRODUZIONE DI ENERGIA ELETTRICA, DELLE OPERE E DELLE INFRASTRUTTURE CONNESSE, DENOMINATO "TORRICELLI"
DA REALIZZARSI NEI COMUNI DI SALANDRA (MT) E FERRANDINA (MT), DI POTENZA PARI A 31 MW ACCOPPIATO AD UN SISTEMA DI ACCUMULO PARI A 8 MW

OPERA LINEARE - A RETE

impianto eolico - Fase di progetto: fattibilità

Funzionario responsabile: Dott.ssa F. Carinci - Responsabile della VIArch: Dott.ssa M. Pollio
Compilatore: Dott.ssa M. Pollio - Data della relazione: 2023/04/01

CARTA DELLA COPERTURA DEL SUOLO

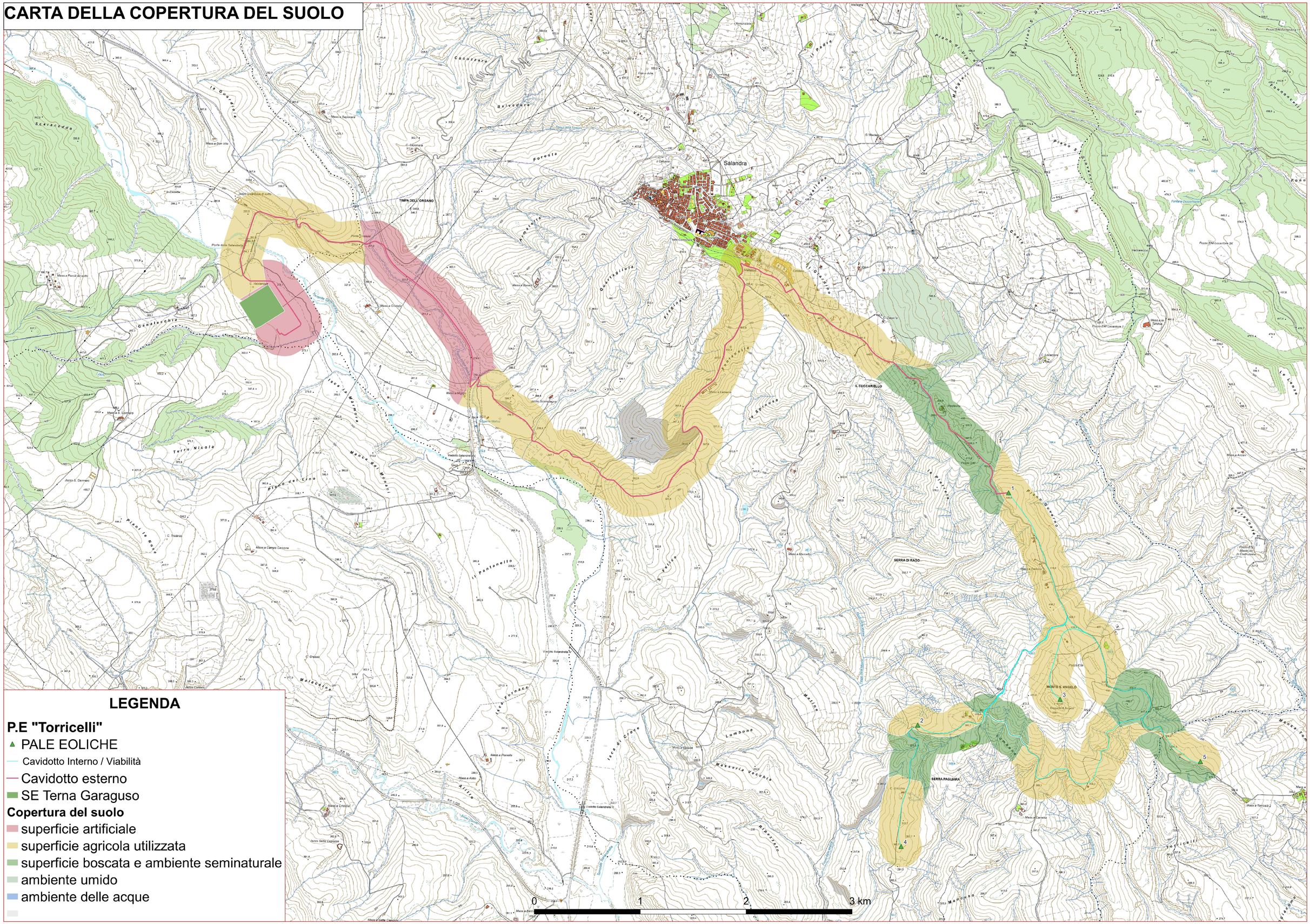

LEGENDA

P.E "Torricelli"

- PALE EOLICHE
- Cavidotto Interno / Viabilità
- Cavidotto esterno
- SE Terna Garaguso

Copertura del suolo

- superficie artificiale
- superficie agricola utilizzata
- superficie boscata e ambiente seminaturale
- ambiente umido
- ambiente delle acque