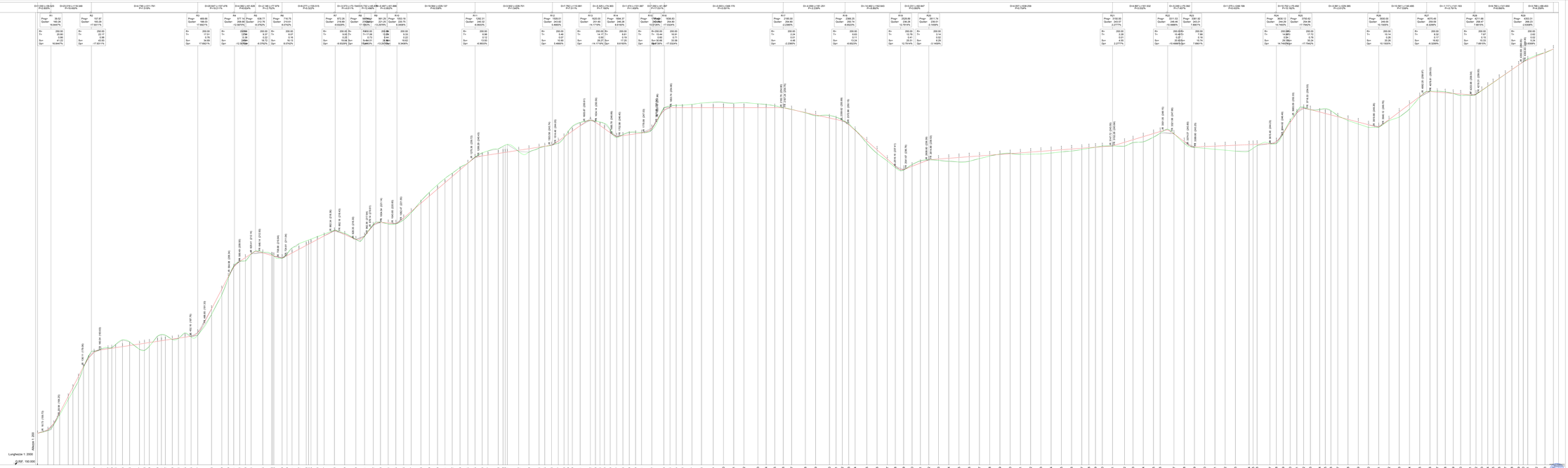

LEGENDA

- Ubicazione degli aerogeneratori
- Livelletta di progetto
- Terreno
- Tracciato di progetto 1A
- Viabilità di progetto

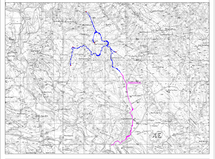

MINISTERO DELL'AMBIENTE E DELLA TUTELA DEL TERRITORIO E DEL MARE

MINISTERO DEI BENI E DELLE ATTIVITÀ CULTURALI E DEL TURISMO

REGIONE BASILICATA

COMUNITÀ MONTANA DEL VULTURE

PROGETTO PER LA COSTRUZIONE E L'ESERCIZIO DI UN IMPIANTO EOLICO PER LA PRODUZIONE DI ENERGIA ELETTRICA, DELLE OPERE E DELLE INFRASTRUTTURE CONNESSE, DENOMINATO "VULTURE"

DA REALIZZARSI NEI COMUNI DI BALVANERA, (MT) E FERRANDINA (MT), DI POTENZA PARI A 20 MW ACCOPPIATO AD UN SISTEMA DI ACCUMULO PARI A 9 MW

PROGETTO DEFINITIVO

PROPONENTE

IEPB BASILICATA S.R.L.

SVILUPPO

enerplus

PROGETTISTA

Ing. Carmelo Di Angelo

Ordine degli Ingegneri della Provincia di Potenza n. 1000

Timbro, firma e data

TITOLO DEGLI ELABORATI DEL PROGETTO DEFINITIVO

Dott. Agr. Gianluca Gatta

Ordine dei Dottori Agronomi e dei Dottori Forestali della Provincia di Potenza n. 1

Dott. Geol. Gerardo Colangelo

Ordine dei Geologi della Regione Basilicata n. 30

ELABORATO:

Profilo longitudinale tracciato 1A

Codice: VUL_PFAC_T1-V-1001-F

Scala: 1:200 / 1:2000

Data 1° emissione	Revisione	Data rev.	Descrizione rev.	Data	Redatto
	Rev. 1				
	Rev. 2				
	Rev. 3				
	Rev. 4				
	Rev. 5				