

LEGENDA

- Ubicazione degli aerogeneratori
- Piazzole aerogeneratori
- Tracciato di progetto 3
- Viabilità di progetto
- Curve di livello 2.50 m
- Curve di livello 10.00 m

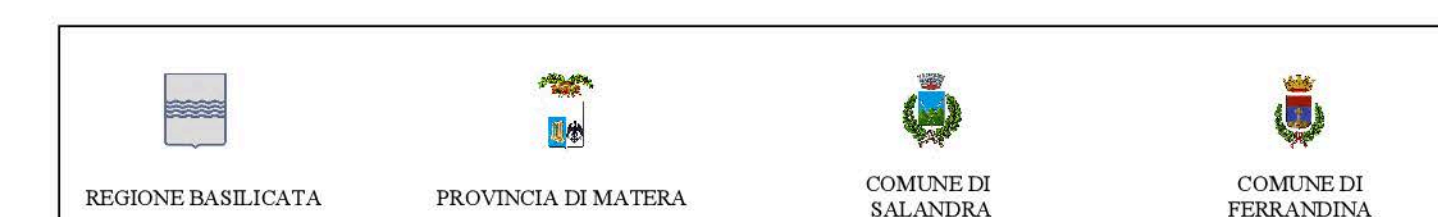
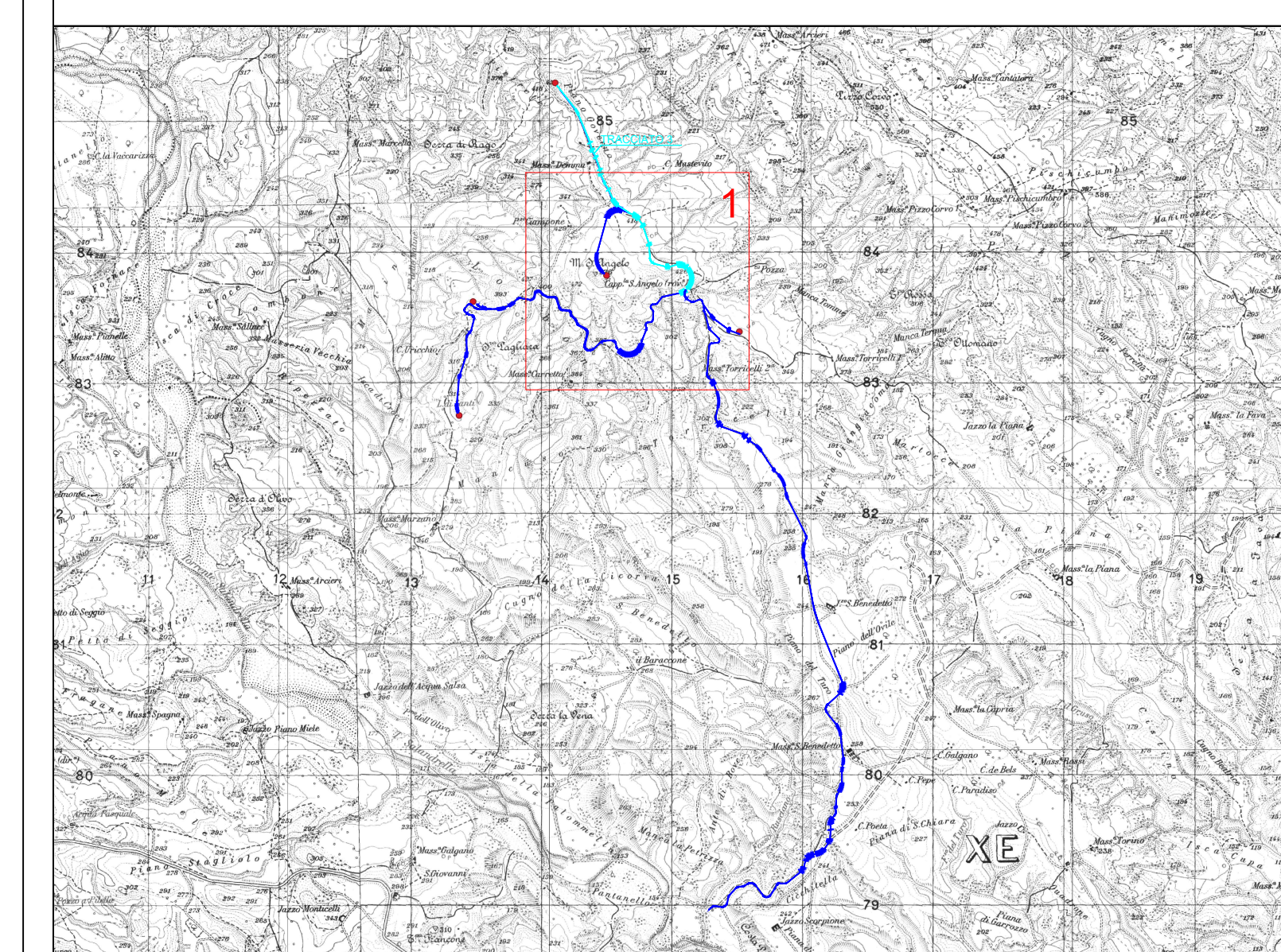

**PROGETTO PER LA COSTRUZIONE E L'ESERCIZIO
DI UN IMPIANTO EOLICO PER LA PRODUZIONE DI
ENERGIA ELETTRICA, DELLE OPERE E DELLE
INFRASTRUTTURE CONNESSE, DENOMINATO**

"TORRICELLI"
DA REALIZZARSI NEI COMUNI DI SALANDRA
(MT) E FERRANDINA (MT), DI POTENZA PARI A 31
MW ACCOPPIATO AD UN SISTEMA DI ACCUMULO
PARI A 8 MW

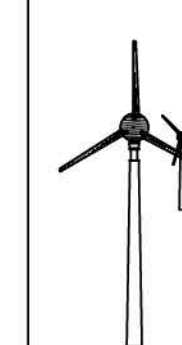

PROGETTO DEFINITIVO

<p>PROFONTE:</p> <p>EDPR BASILICATA S.R.L.</p>	<p>SVILUPPO:</p> <p>enerplus</p>
---	---

PROGETTISTI:

PD PROGETTO DEFINITIVO	ELABORATO:		TAVOLA:																	
	Planimetria stradale tracciato 3 (parte 1)		SAL-PDEF-TAV-004																	
Data 1ª emissione:	Redatto:	Verificato:	Approvato:	Scala:	Protocollo:															
<table border="1" style="width: 100%; border-collapse: collapse;"> <tr><td style="width: 20%;"> </td><td style="width: 20%;"> </td><td style="width: 20%;"> </td><td style="width: 20%;"> </td><td style="width: 20%;"> </td></tr> <tr><td> </td><td> </td><td> </td><td> </td><td> </td></tr> <tr><td> </td><td> </td><td> </td><td> </td><td> </td></tr> </table>																				