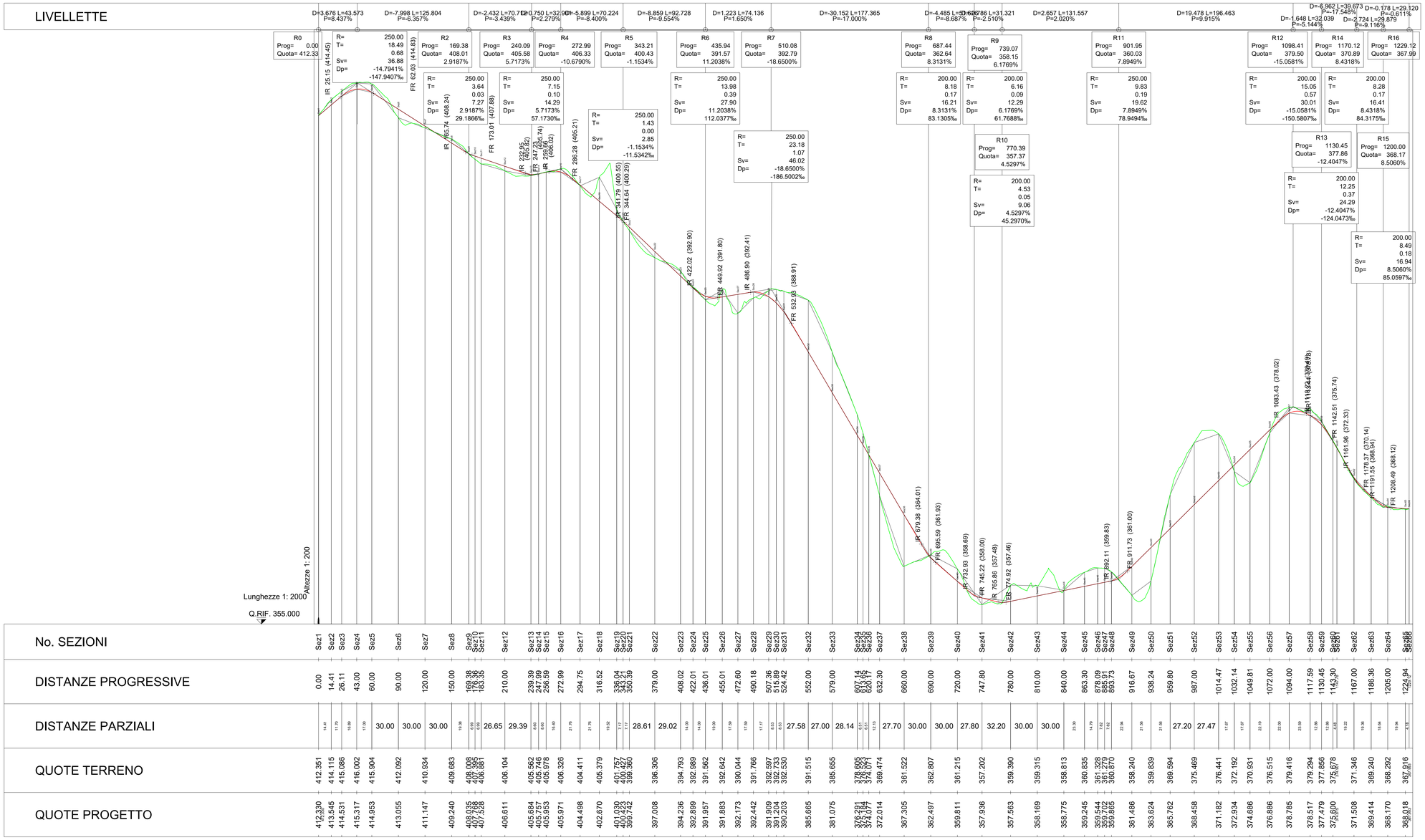

LEGENDA

- Ubicazione degli aerogeneratori
- Livelletta di progetto
- Terreno
- Tracciato di progetto 5
- Viabilità di progetto

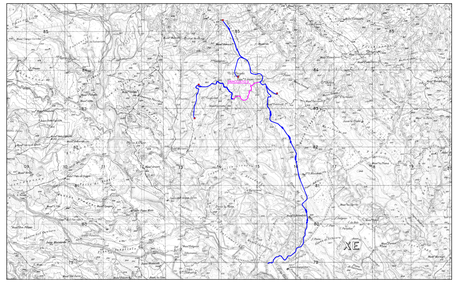

REGIONE BASILICATA | PROVINCIA DI MATERA | COMUNE DI SALANDRA | COMUNE DI FERRANDINA

PROGETTO PER LA COSTRUZIONE E L'ESERCIZIO DI UN IMPIANTO EOLICO PER LA PRODUZIONE DI ENERGIA ELETTRICA, DELLE OPERE E DELLE INFRASTRUTTURE CONNESSE, DENOMINATO "TORRICELLI" DA REALIZZARSI NEI COMUNI DI SALANDRA (MT) E FERRANDINA (MT), DI POTENZA PARI A 31 MW ACCOPPIATO AD UN SISTEMA DI ACCUMULO PARI A 8 MW

PROGETTO DEFINITIVO

PROPONENTE:

EDPR BASILICATA S.R.L.

SVILUPPO:

enerplus srl
sede legale e operativa: Via Appia km 243,500 - 83025 Rione Serpico (AV)
tel. 0825 991928
info@enerplus-srl.it
P.IVA e C.F. 02750600342

PROGETTISTI:

Firmato digitalmente da Carmelo D' Angelo
CN = Carmelo D' Angelo
C = IT

Firmato digitalmente da BIAGIO DI LASCIO
CN = BIAGIO DI LASCIO
SerialNumber = TINIT-DLSBGI73B05E409R
C = IT

Firmato digitalmente da GIUSEPPE ANTONIO CRISPINO
CN = GIUSEPPE ANTONIO CRISPINO
SerialNumber = TINIT-CRSGPP64A15C199U
C = IT

PD PROGETTO DEFINITIVO

ELABORATO: Profilo longitudinale tracciato 5

Tavola: SAL-PDEF-TAV-006b

Filename:

Data 1ª emissione:	Redatto:	Verificato:	Approvato:	Scala:	Protocollo:
N° REVISIONE					
A — —					
B — —					