

- LEGENDA**
- Ubicazione degli aerogeneratori
 - Tracciato di progetto
 - Viabilità di progetto
 - Curve di livello 2.50 m
 - Curve di livello 10.00 m

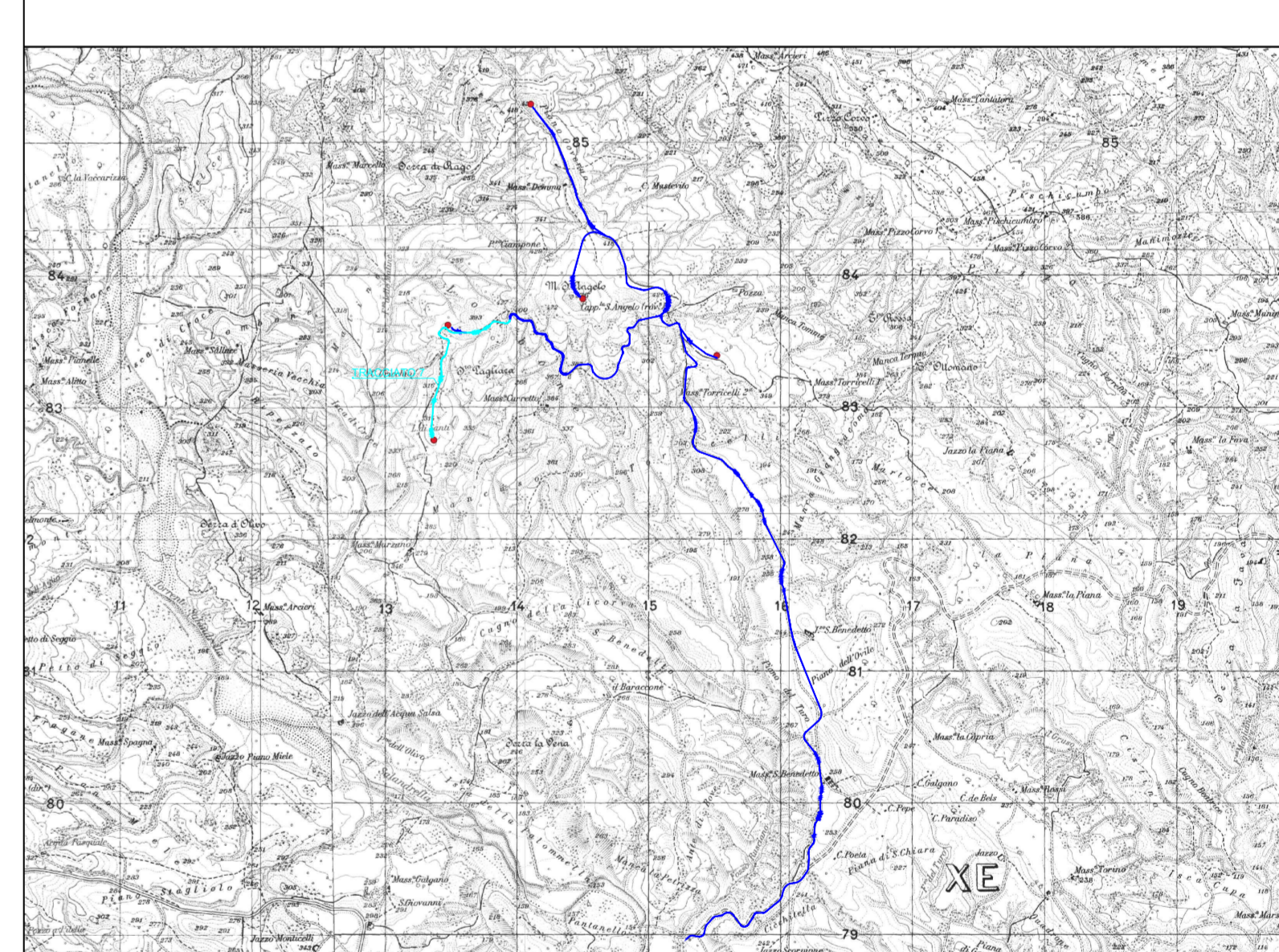

REGIONE BASILICATA PROVINCIA DI MATERA COMUNE DI SALANDRA COMUNE DI FERRANDINA

PROGETTO PER LA COSTRUZIONE E L'ESERCIZIO DI UN IMPIANTO EOLICO PER LA PRODUZIONE DI ENERGIA ELETTRICA, DELLE OPERE E DELLE INFRASTRUTTURE CONNESSE, DENOMINATO "TORRICELLI"

DA REALIZZARSI NEI COMUNI DI SALANDRA (MT) E FERRANDINA (MT), DI POTENZA PARI A 31 MW ACCOPPIATO AD UN SISTEMA DI ACCUMULO PARI A 8 MW

PROGETTO DEFINITIVO

PROPRONTE: EDR BASILICATA S.R.L.

SVILUPPO: enerplus

PROGETTISTI:

| | | | | |
|----------------------------------|----------------------------------|-------------|-------------------|-------------|
| PD PROGETTO DEFINITIVO | ELABORATO: | | Tavolo | |
| | Planimetria stradale tracciato 7 | | SAL-PDEF-TAV-008a | |
| Data 1° emissione: | Redatto: | Verificato: | Approvato: | Scala: |
| | | | | Protocollo: |