

LIVELLETTA

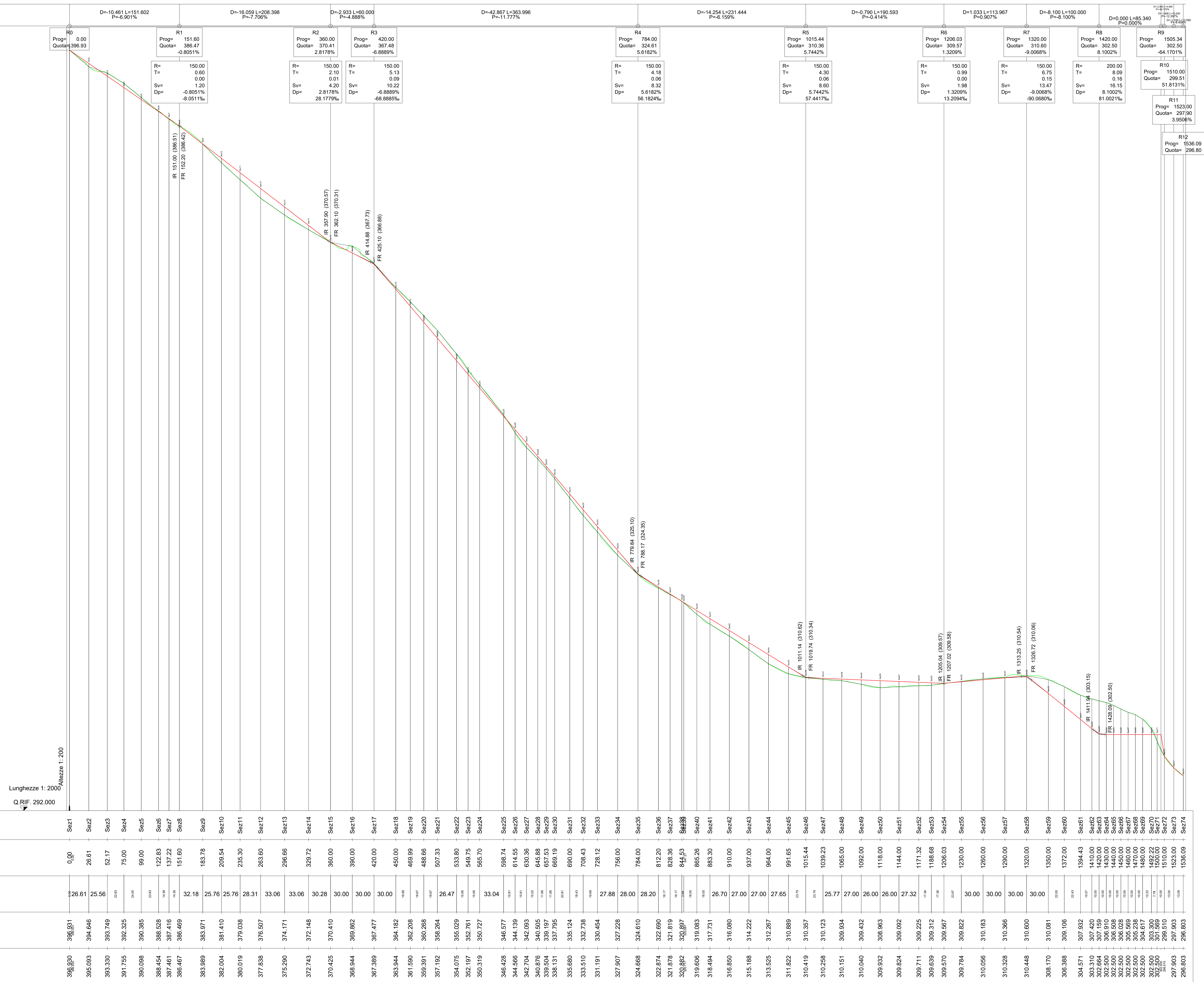

LEGENDA

- Ubicazione degli aerogeneratori
- Livellitta di progetto
- Terreno
- Tracciato di progetto 7
- Viabilità di progetto

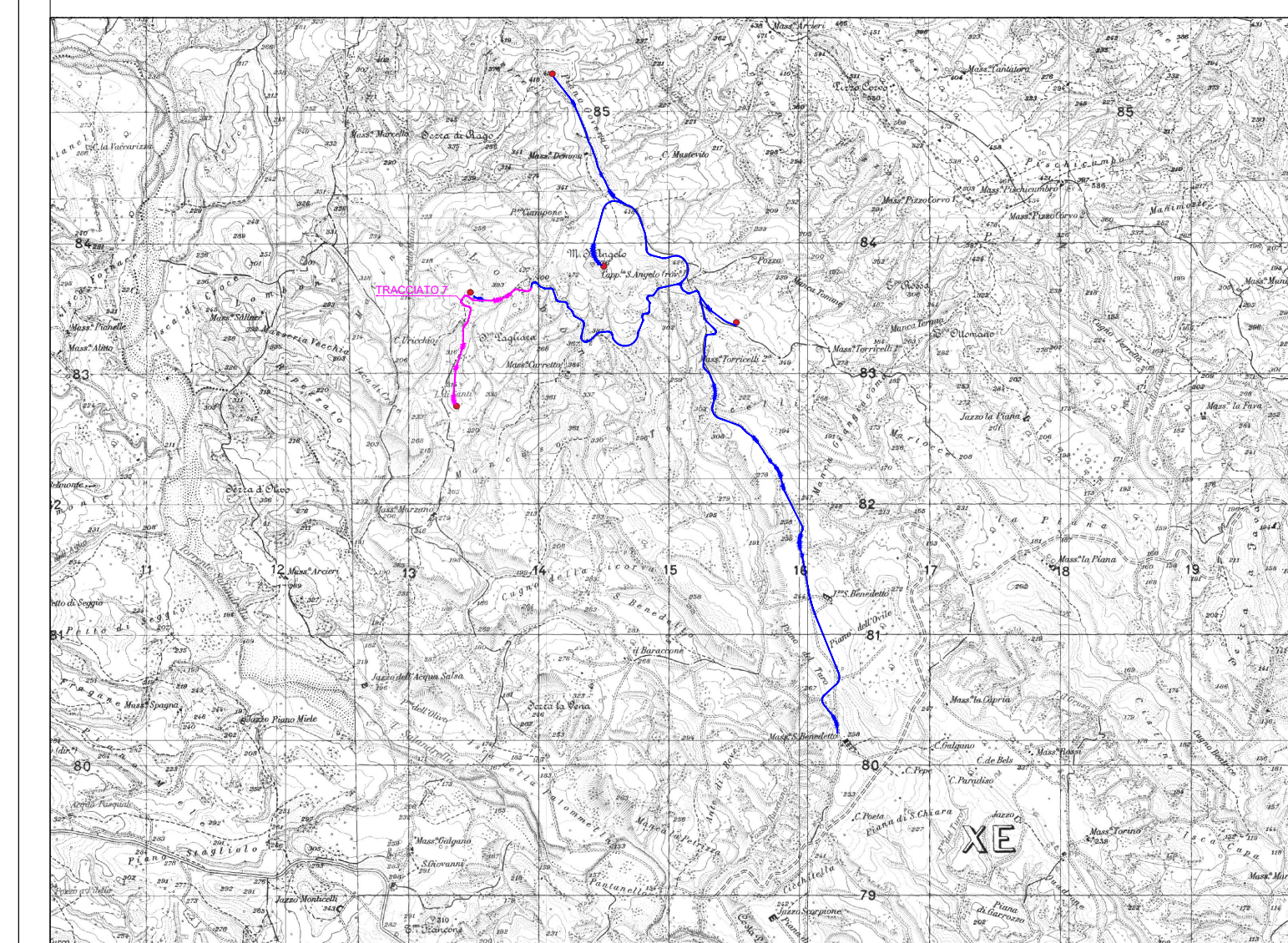

PROGETTO PER LA COSTRUZIONE E L'ESERCIZIO DI UN IMPIANTO EOLICO PER LA PRODUZIONE DI ENERGIA ELETTRICA, DELLE OPERE E DELLE INFRASTRUTTURE CONNESSE, DENOMINATO "TORRICELLI" DA REALIZZARSI NEI COMUNI DI SALANDRA (MT) E FERRANDINA (MT), DI POTENZA PARI A 31 MW ACCOPPIATO AD UN SISTEMA DI ACCUMULO PARI A 8 MW

PROGETTO DEFINITIVO

PROPRONTE:

SVILUPPO:

PROGETTISTI:

LABORATORIO:	Profilo longitudinale tracciato 7	Tavolo: SAL-PDEF-TAV-008b
PROGETTO DEFINITIVO		File name: _____
Data 1ª emissione: _____	Redatto: _____	Verificato: _____
_____	Approvato: _____	Scala: _____
_____		Protocollo: _____