

LEGENDA

- Stazione SE Terna Garaguso
- Viabilità esistente
- Viabilità da adeguare
- Viabilità da realizzare
- Cavidotto esterno
- Cavidotto interno
- Ingombro piazzola
- Pale eoliche

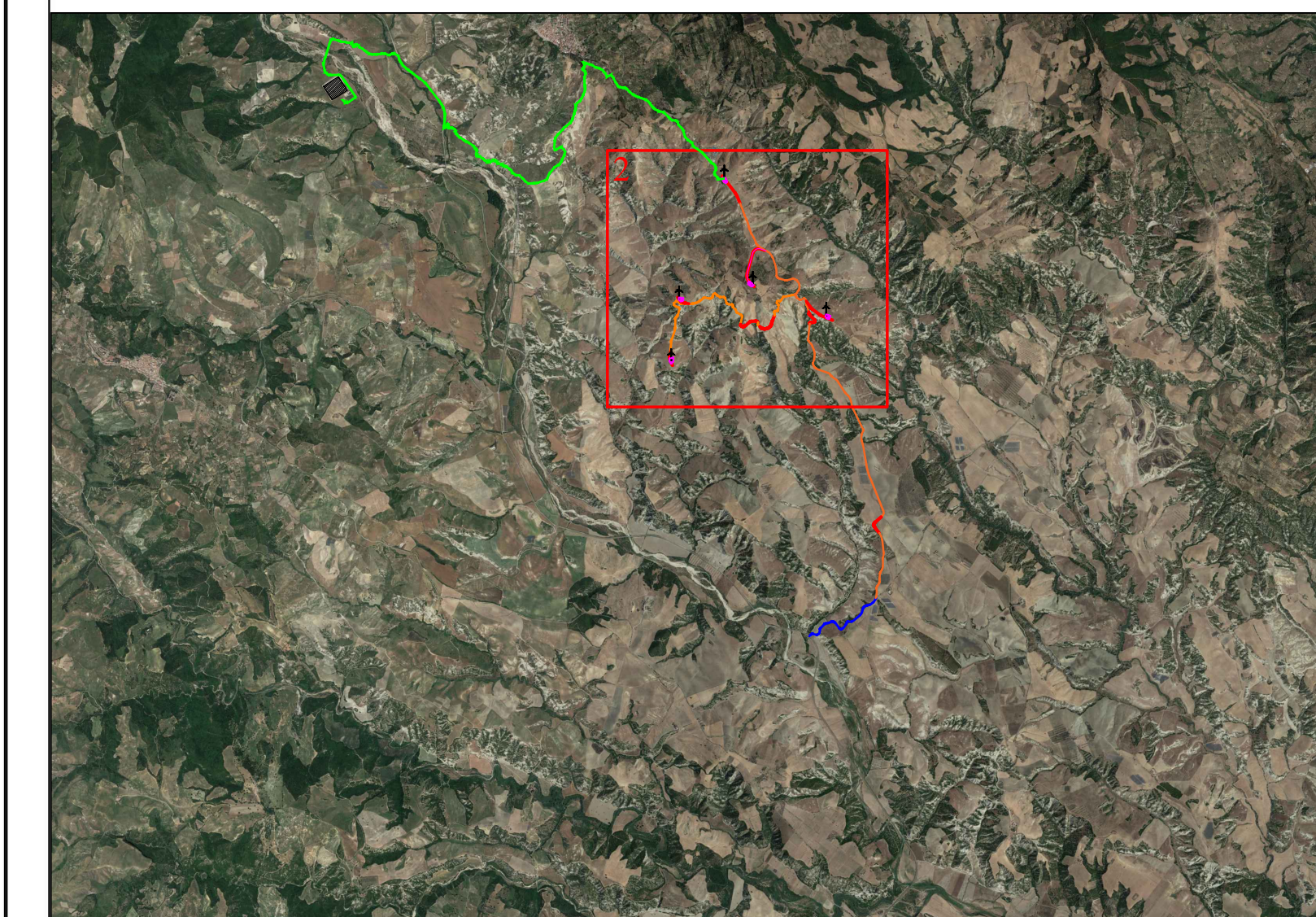

REGIONE BASILICATA PROVINCIA DI MATERA COMUNE DI SALANDRA COMUNE DI FERRANDINA

PROGETTO PER LA COSTRUZIONE E L'ESERCIZIO DI UN IMPIANTO EOLICO PER LA PRODUZIONE DI ENERGIA ELETTRICA, DELLE OPERE E DELLE INFRASTRUTTURE CONNESSE, DENOMINATO "TORRICELLI"

DA REALIZZARSI NEI COMUNI DI SALANDRA (MT) E FERRANDINA (MT), DI POTENZA PARI A 31 MW ACCOPIATO AD UN SISTEMA DI ACCUMULO PARI A 8 MW

PROGETTO DEFINITIVO

| | | | | | |
|---|---|-------------|------------|---------------|-------------|
| <p>PROPONENTE:</p> <p>EDPR BASILICATA S.R.L.</p> | <p>SVILUPPO:</p> <p>enerplus</p> | | | | |
| <p>PROGETTISTI:</p> | | | | | |
| <p>PD ELABORATO: Titolo: SAL-PDEF-TAV-018b</p> <p>PROGETTO DEFINITIVO PLANIMETRIA GENERALE AREE OGGETTO DI INTERVENTO SU ORTOFOTO - (parte 2) File name:</p> | | | | | |
| Data 1° emissione: | Redatto: | Verificato: | Approvato: | Scala: 1:5000 | Protocollo: |
| | | | | | |

