

LEGENDA

- Stazione SE Terna Garaguso
- Cavidotto esterno
- Cavidotto interno
- ✕ Paleoliche

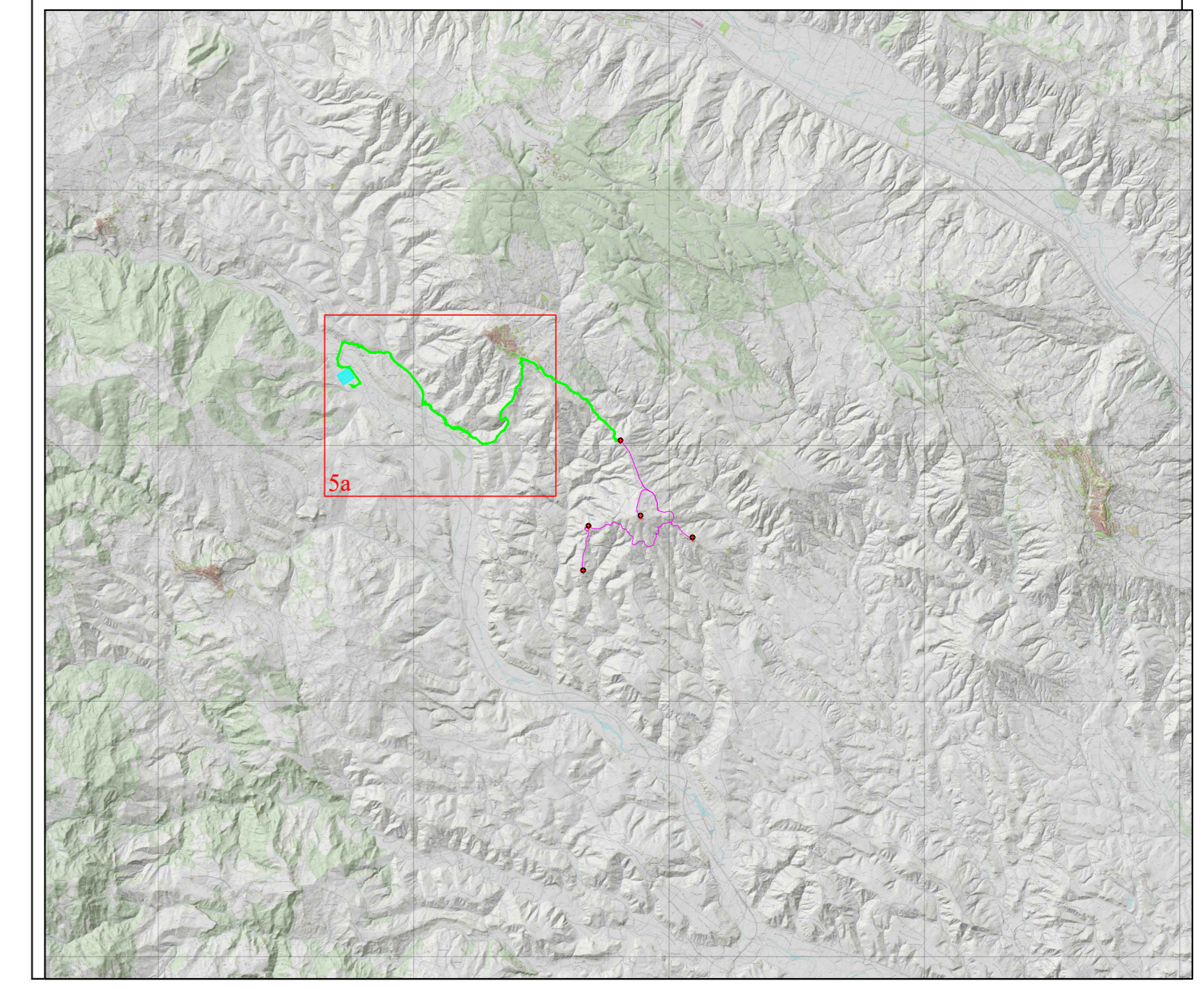

PROGETTO PER LA COSTRUZIONE E L'ESERCIZIO DI UN IMPIANTO EOLICO PER LA PRODUZIONE DI ENERGIA ELETTRICA, DELLE OPERE E DELLE INFRASTRUTTURE CONNESSE, DENOMINATO "TORRICELLI"

DA REALIZZARSI NEI COMUNI DI SALANDRA (MT) E FERRANDINA (MT), DI POTENZA PARI A 31 MW ACCOPPIATO AD UN SISTEMA DI ACCUMULO PARI A 8 MW

PROGETTO DEFINITIVO

<p>PROPRONTE:</p> <p>EDPR BASILICATA S.R.L.</p>	<p>SVILUPPO:</p> <p>enerplus</p>								
<p>PROGETTISTI:</p>	<p>ELABORATO:</p> <p>LAYOUT IMPIANTO</p> <p>File name: UNIPDF-TAV-033a</p>								
<p>PD PROGETTO DEFINITIVO</p> <table border="1" style="width: 100%; border-collapse: collapse;"> <tr> <td style="width: 25%;">Data 1° emissione:</td> <td style="width: 25%;">Redatto:</td> <td style="width: 25%;">Verificato:</td> <td style="width: 25%;">Approvato:</td> </tr> <tr> <td> </td> <td> </td> <td> </td> <td> </td> </tr> </table>		Data 1° emissione:	Redatto:	Verificato:	Approvato:				
Data 1° emissione:	Redatto:	Verificato:	Approvato:						
<p>Scala: 1:5000</p>									

