



FOTINSERIMENTO 5 - STATO DI FATTO



FOTINSERIMENTO 5 - STATO DI PROGETTO



FOTINSERIMENTO 7 - STATO DI FATTO



FOTINSERIMENTO 7 - STATO DI PROGETTO

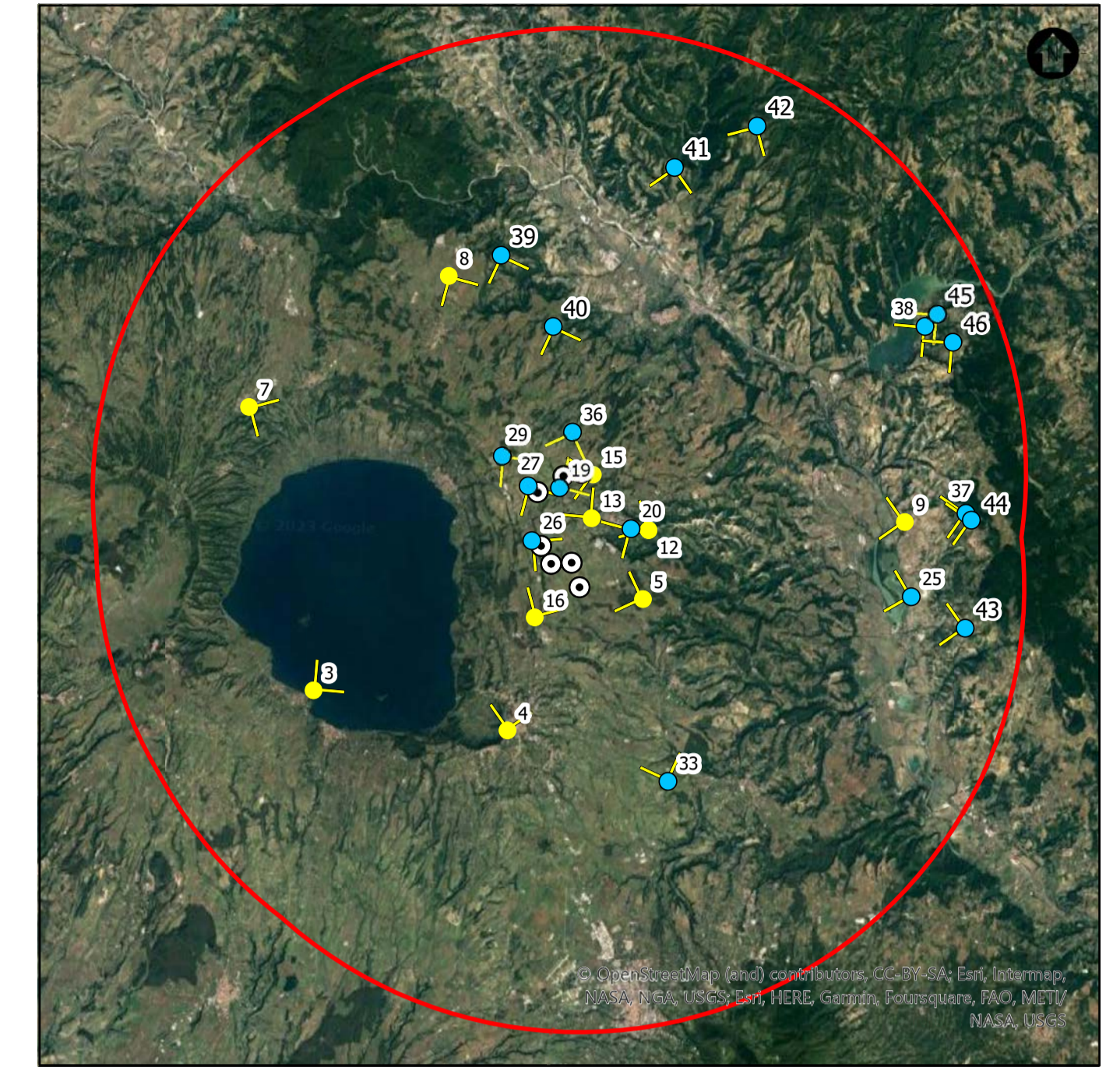

NOTA: il numero del Fotoinserimento fa riferimento al Recettore individuato, nel navigatore sono stati riportati solo i recettori dai quali è stato sviluppato il fotoinserimento. Per un elenco completo dei recettori selezionati si faccia riferimento allo Studio di Impatto Ambientale.

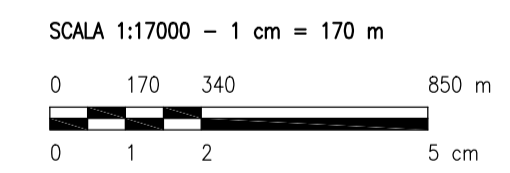

0		GC	CP	LC	09/2023
REV.	DESCRIZIONE	DISSEG.	CONTROL.	APPROV.	DATA

**Montana** | Montano SpA | Tel. +39.02.54118173 | P.IVA 10414270156  
 Via Carlo Farini 6 | 20143 Milano | Fax +39.02.54128660 | www.montanawind.com | Cap. Soc. 600.000,00 €  
 Milano (sede certificata ISO) | Brescia | Palermo | Cagliari | Roma | Salsola

Committente	TORCELLO WIND S.R.L. Via Friuli Venezia Giulia, 75 30030 Pianiga (VE)	
Progettati	ING. LAURA CONTI Iscritta all'Ordine degli Ingegneri della Provincia di Pavia al n. 1726	
Oggetto	IMPIANTO EOLICO TORCELLO 42 MW Comune di Bagnoregio e Lubriano (VT)	
Tavola	FOTINSERIMENTI	N. Tav. 25.2
N. R.	2799_4680_T25.2_REV1_FOTINSERIMENTI	Solo VARIE

È VIETATA LA RIPRODUZIONE DI QUESTO DOCUMENTO SENZA PREVENTIVA AUTORIZZAZIONE SCRITTA DELLA MONTANA SPA