

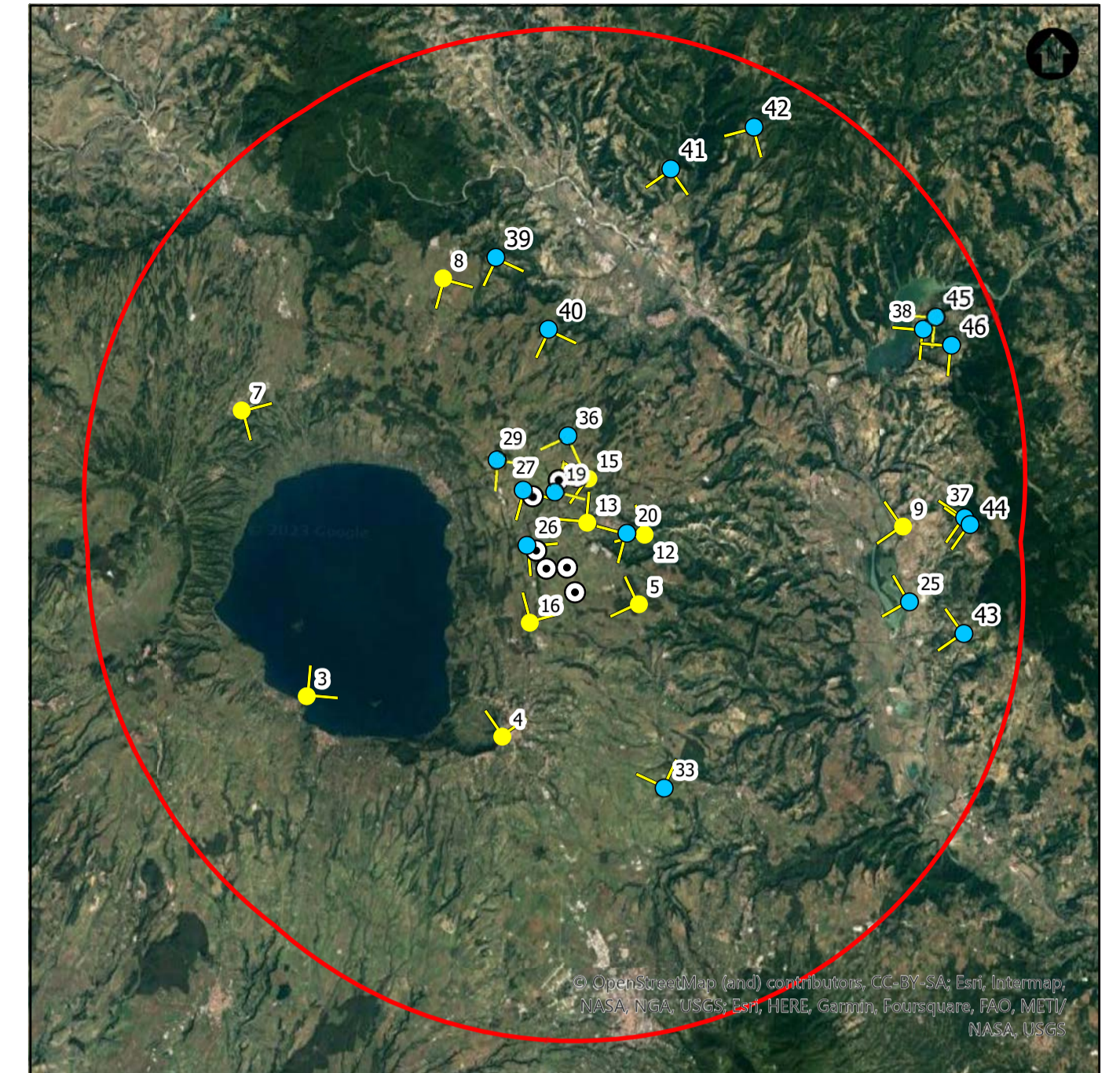

FOTOINSERIMENTO 37 - STATO DI FATTO



FOTOINSERIMENTO 37 - STATO DI PROGETTO



NOTA: il numero del Fotoinserimento fa riferimento al Recettore individuato, nel navigatore sono stati riportati solo i recettori dai quali è stato sviluppato il fotoinserimento. Per un elenco completo dei recettori selezionati si faccia riferimento allo Studio di Impatto Ambientale.



FOTOINSERIMENTO 38 - STATO DI FATTO



FOTOINSERIMENTO 38 - STATO DI PROGETTO

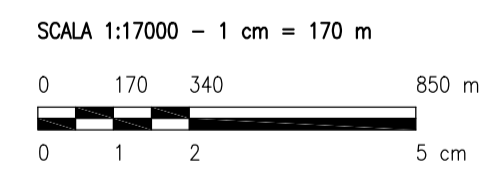

REV.	DESCRIZIONE	DISIGN.	CONTROL.	APPROV.	DATA
0	-	GC	CP	LC	09/2023

Montana

Milano SpA
Via Carlo Farini 10, 20143 Milano
Membro (sede certificata ISO) | Brescia | Palermo | Cagliari | Roma | Sassari

Tel. +39.02.54118173
Fax +39.02.54123860
www.torcellowind.com

DNV-GL
ISO 9001 | ISO 14001

Committente
TORCELLO WIND GRUPPO NOVELLO | TORCELLO WIND S.R.L.
Via Friuli Venezia Giulia, 75
30030 Pianiga (VE)

Progettisti
ING. LAURA CONTI
Iscritta all'Ordine degli Ingegneri della Provincia di Pavia al n. 1726

Oggetto
IMPIANTO EOLICO TORCELLO
42 MW
Comune di Bagnoregio e Lubriano (VT)

Tavola
FOTINSERIMENTI

N. Tav.
25.10

N. R.
2799_4680_T25.10_REVO_FOTOINSERIMENTI

Solo
VARIE

È VIETATA LA RIPRODUZIONE DI QUESTO DOCUMENTO SENZA PREVENTIVA AUTORIZZAZIONE SCRITTA DELLA MONTANA SPA