

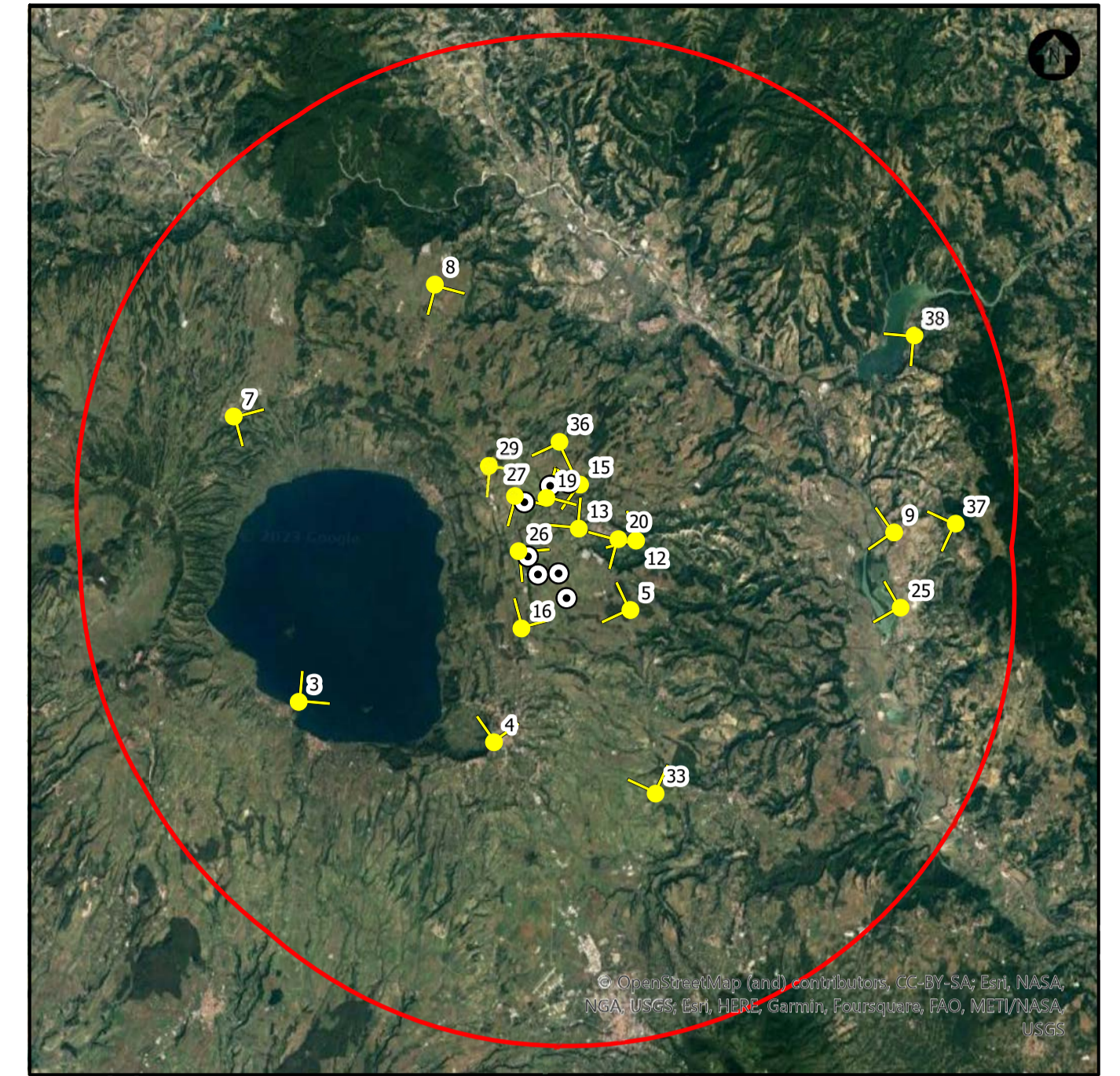

FOTONSERIMENTO 12 - STATO DI FATTO



FOTONSERIMENTO 12 - STATO DI PROGETTO



NOTA: il numero del Fotoinserimento fa riferimento al Recettore individuato, nel navigatore sono stati riportati solo i recettori dai quali è stato sviluppato il fotoinserimento. Per un elenco completo dei recettori selezionati si faccia riferimento allo Studio di Impatto Ambientale.



FOTONSERIMENTO 13 - STATO DI FATTO



FOTONSERIMENTO 13 - STATO DI PROGETTO

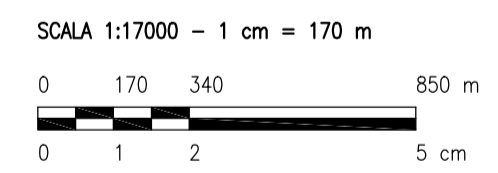

REV.	DESCRIZIONE	DISEGN.	CONTROL.	CP	LC	APPROV.	DATA
0	-						09/2023

Montana Montano SpA
Via Carlo Azeglio Fumagalli, 6
20143 Milano
Mito (sede certificata ISO) | Brescia | Palermo | Cagliari | Roma | Salsola Tel. +39.02.54118173
Fax +39.02.54128960
www.torcellowind.com P. IVA 10414201056
Cap. Soc. 600.000,00 €

Committente: **TORCELLO WIND S.R.L.**
Via Friuli Venezia Giulia, 75
30030 Pianiga (VE)

Progettati: **ING. LAURA CONTI**
Iscritta all'Ordine degli Ingegneri della Provincia di Pavia al n. 1726

Oggetto: **IMPIANTO EOLICO TORCELLO**
42 MW
Comune di Bagnoregio e Lubriano (VT)

Tavola: **FOTONSERIMENTI** N. Tav. **25.5**

N. R. 2799_4680_T25.5_REV1_FOTONSERIMENTI Sole VARIE
È VIETATA LA RIPRODUZIONE DI QUESTO DOCUMENTO SENZA PREVENTIVA AUTORIZZAZIONE SCRITTA DELLA MONTANA SPA