

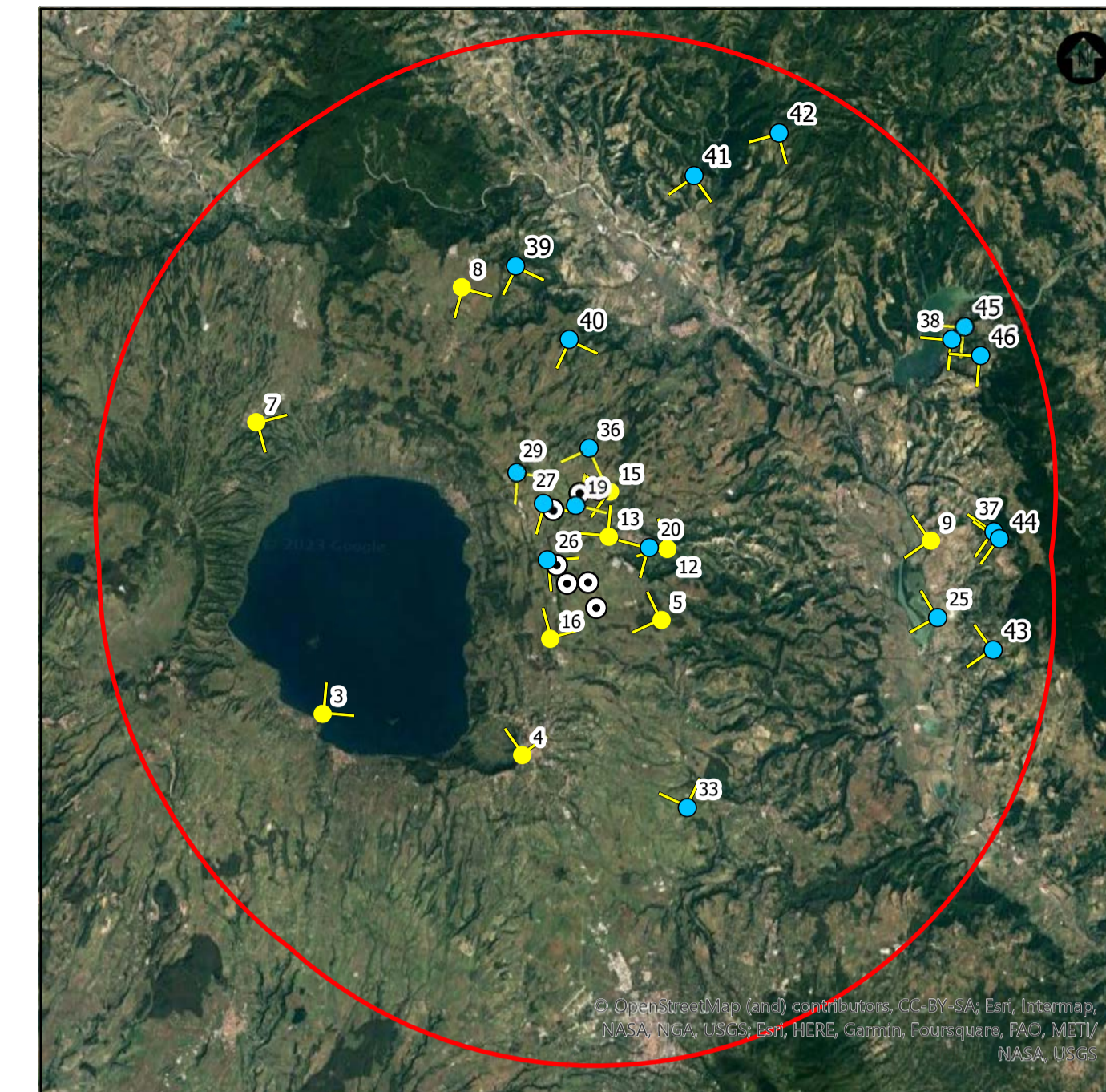

FOTOINSERIMENTO 19 - STATO DI FATTO



FOTOINSERIMENTO 19 - STATO DI PROGETTO



NOTA: il numero del Fotoinsertimento fa riferimento al Recettore individuato, nel navigatore sono stati riportati solo i recettori dai quali è stato sviluppato il Fotoinsertimento. Per un elenco completo dei recettori selezionati si faccia riferimento allo Studio di Impatto Ambientale.

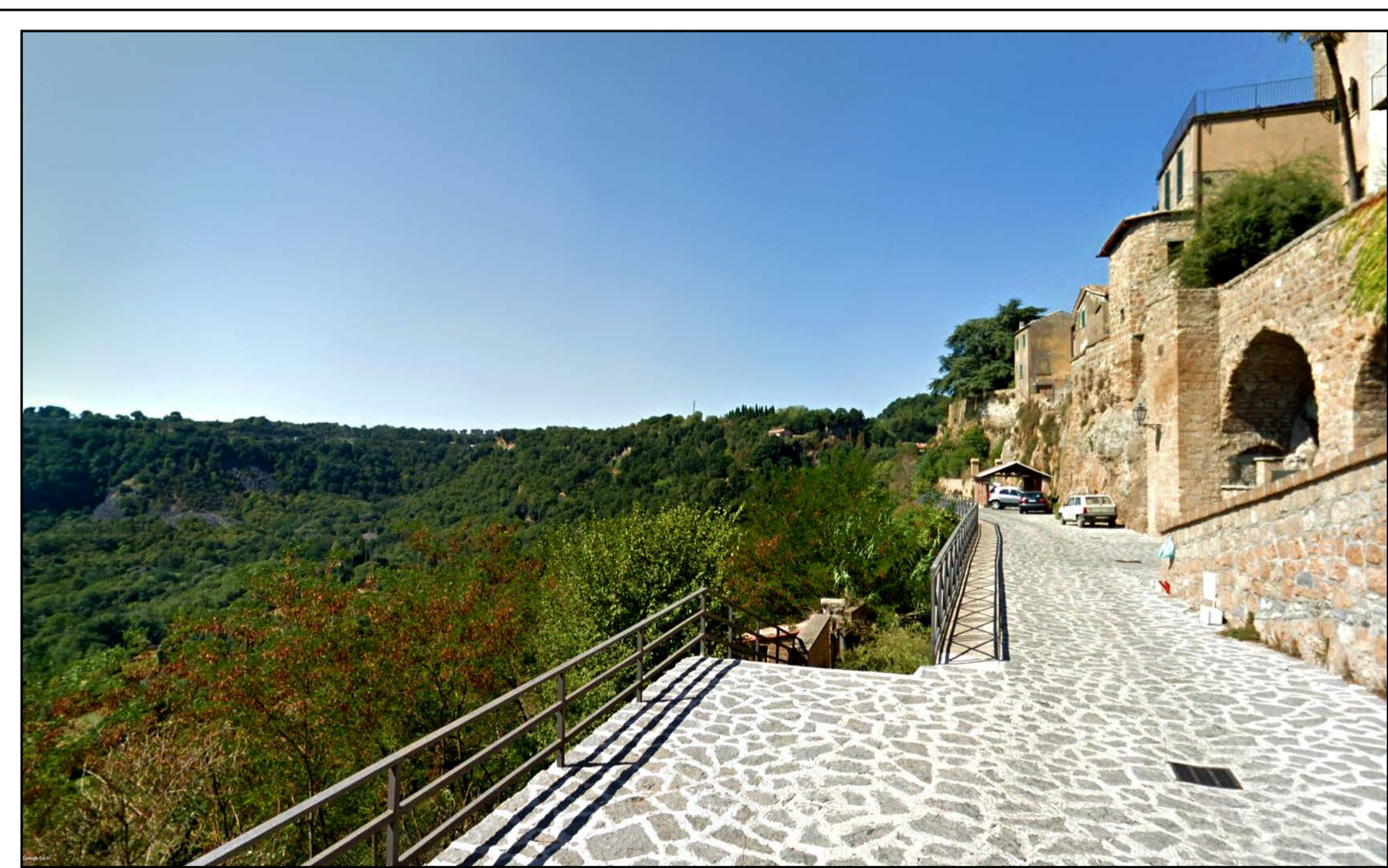

FOTOINSERIMENTO 20 - STATO DI FATTO

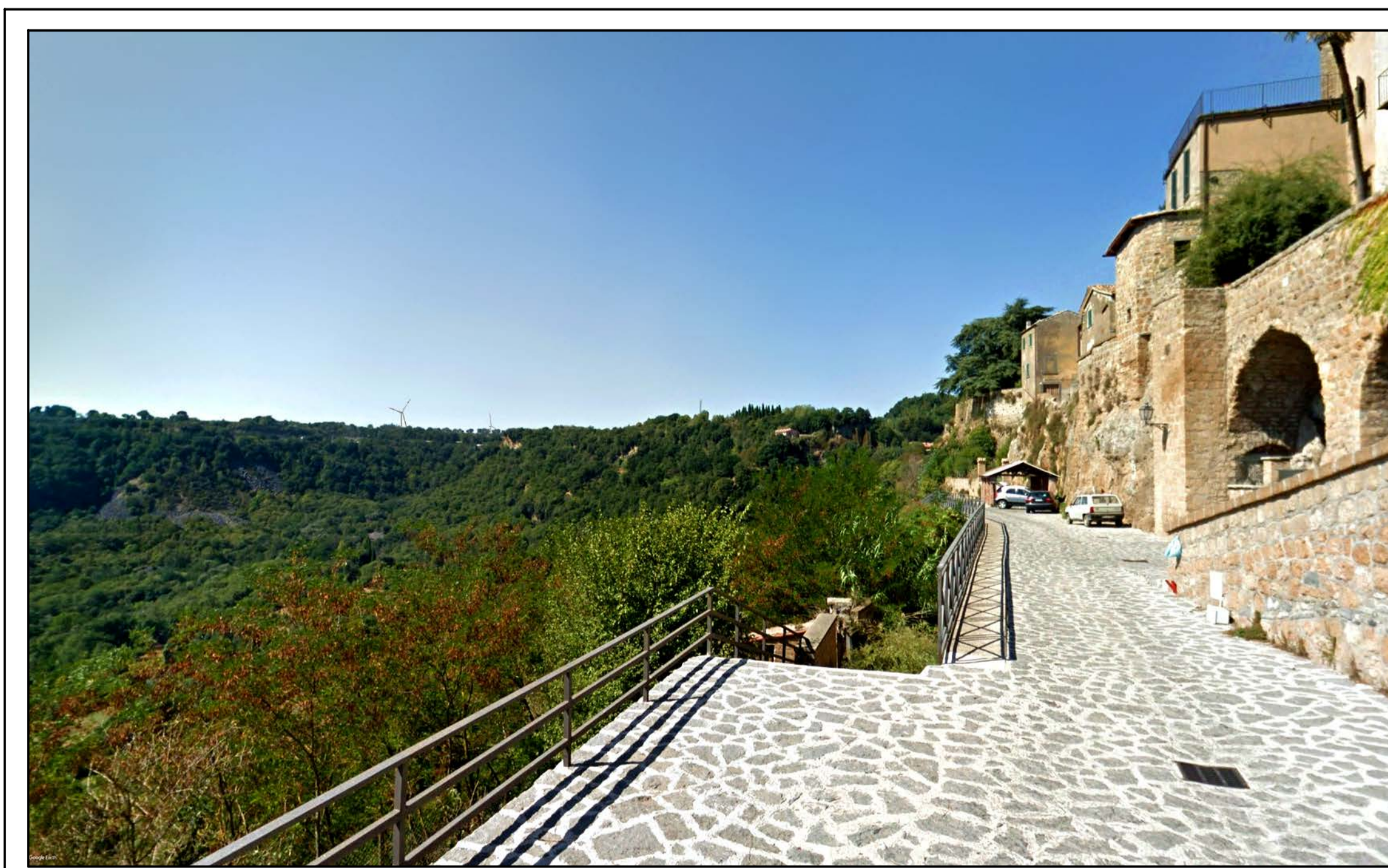

FOTOINSERIMENTO 20 - STATO DI PROGETTO

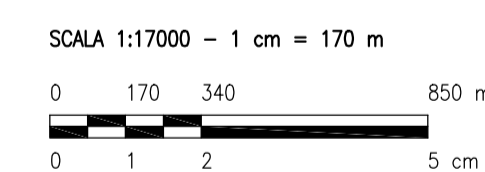

REV.	DESCRIZIONE	DISSEG.	CONTROL.	APPROV.	DATA
0	-			LC	09/2023

Montana Montana SpA
Via Carlo Azeglio Fumagalli, 6
20143 Milano
Membro (sede certificata ISO) | Brescia | Palermo | Cagliari | Roma | Salsomaggiore Tel. +39.02.54118173
Fax +39.02.54123860
www.torcellowind.com P. IVA 10414201056
Cap. Soc. 600.000,00 €

REGISTRO REGIONALE DELLE SOCIETA' S.p.A. - VERBA

Committente	TORCELLO WIND S.R.L. Via Friuli Venezia Giulia, 75 30030 Pianiga (VE)
Progettisti	ING. LAURA CONTI Iscritta all'Ordine degli Ingegneri della Provincia di Pavia al n. 1726
Oggetto	IMPIANTO EOLICO TORCELLO 42 MW Comune di Bagnoregio e Lubriano (VT)
Tavola	FOTINSERIMENTI
N. Tav.	25.6
N. R.	2799_4680_T25.6_REV0_FOTOINSERIMENTI
Solo	VARIE

E' VIETATA LA RIPRODUZIONE DI QUESTO DOCUMENTO SENZA PREVENTIVA AUTORIZZAZIONE SCRITTA DELLA MONTANA SPA