

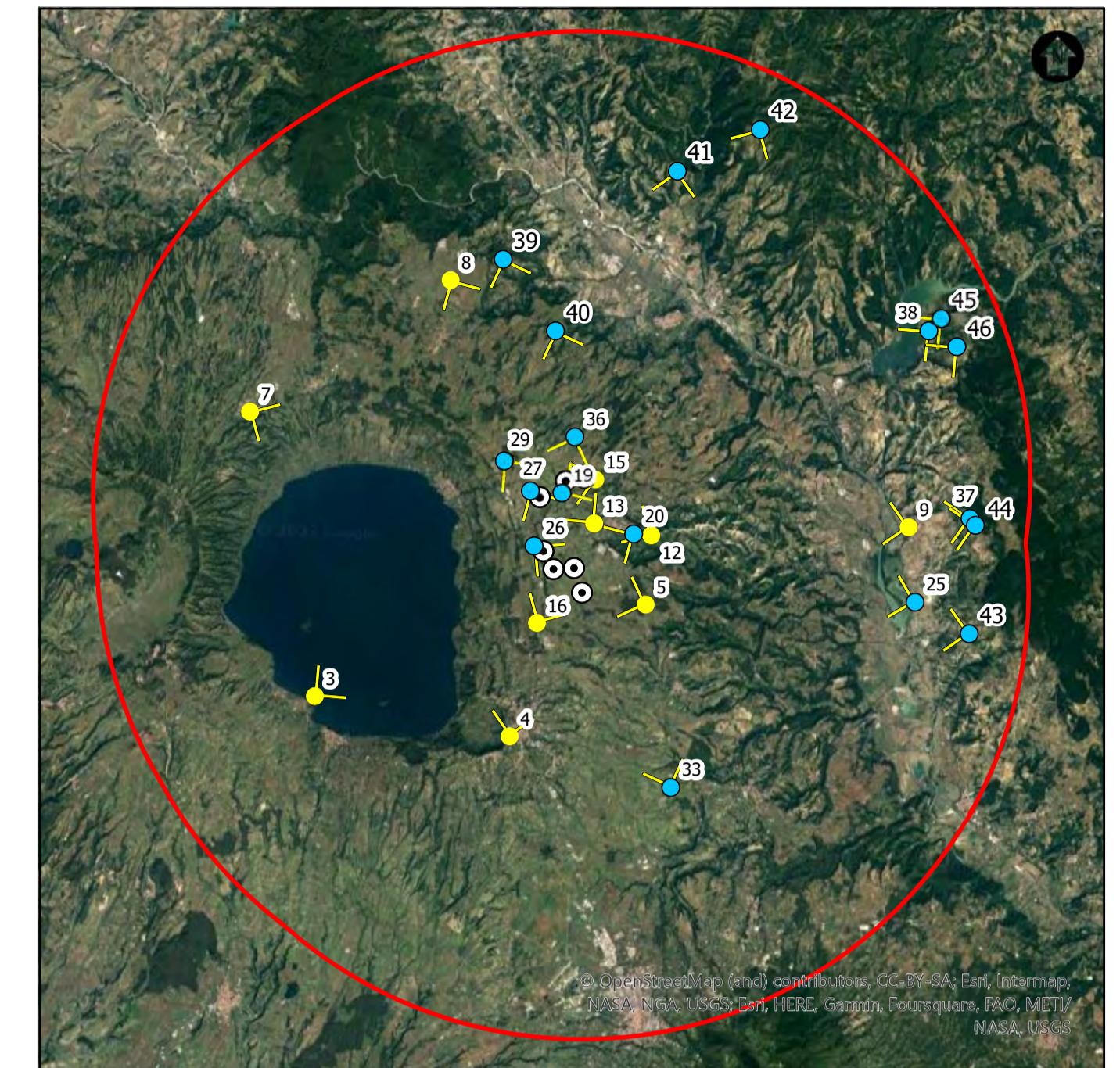

FOTOINSERIMENTO 25 - STATO DI FATTO



FOTOINSERIMENTO 25 - STATO DI PROGETTO



NOTA: il numero del Fotoinserimento fa riferimento al Recettore individuato, nel navigatore sono stati riportati solo i recettori dai quali è stato sviluppato il fotoinserimento. Per un elenco completo dei recettori selezionati si faccia riferimento allo Studio di Impatto Ambientale.



FOTOINSERIMENTO 26 - STATO DI FATTO



FOTOINSERIMENTO 26 - STATO DI PROGETTO

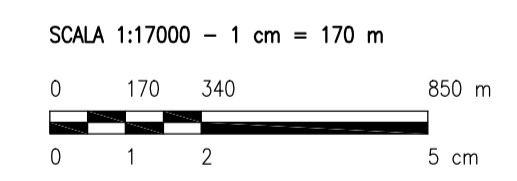

REV.	DESCRIZIONE	DISSEG.	CONTROL.	APPROV.	DATA
0	-			LC	09/2023

Montana Montana SpA
Via Carlo Farini 10, 20143 Milano
Membro (soci certificato ISO) | Brescia | Palermo | Cagliari | Roma | Sassari

Tel. +39.02.54118173
Fax +39.02.54128860
www.torcellowind.com

PIA 1041420156
Cap. Soc. 600.000,00 €

Comitente: **TORCELLO WIND S.R.L.**
Via Friuli Venezia Giulia, 75
30030 Pianiga (VE)

Progettati: **ING. LAURA CONTI**
Iscritta all'Ordine degli Ingegneri della Provincia di Pavia al n. 1726

Oggetto: **IMPIANTO EOLICO TORCELLO**
42 MW
Comune di Bagnoregio e Lubriano (VT)

Tavola: **FOTINSERIMENTI** N. Tav. **25.7**

N. R. 2799_4680_T25.7_REV0_FOTOINSERIMENTI
E' VIETATA LA RIPRODUZIONE DI QUESTO DOCUMENTO SENZA PREVENTIVA AUTORIZZAZIONE SCRITTA DELLA MONTANA SPA