

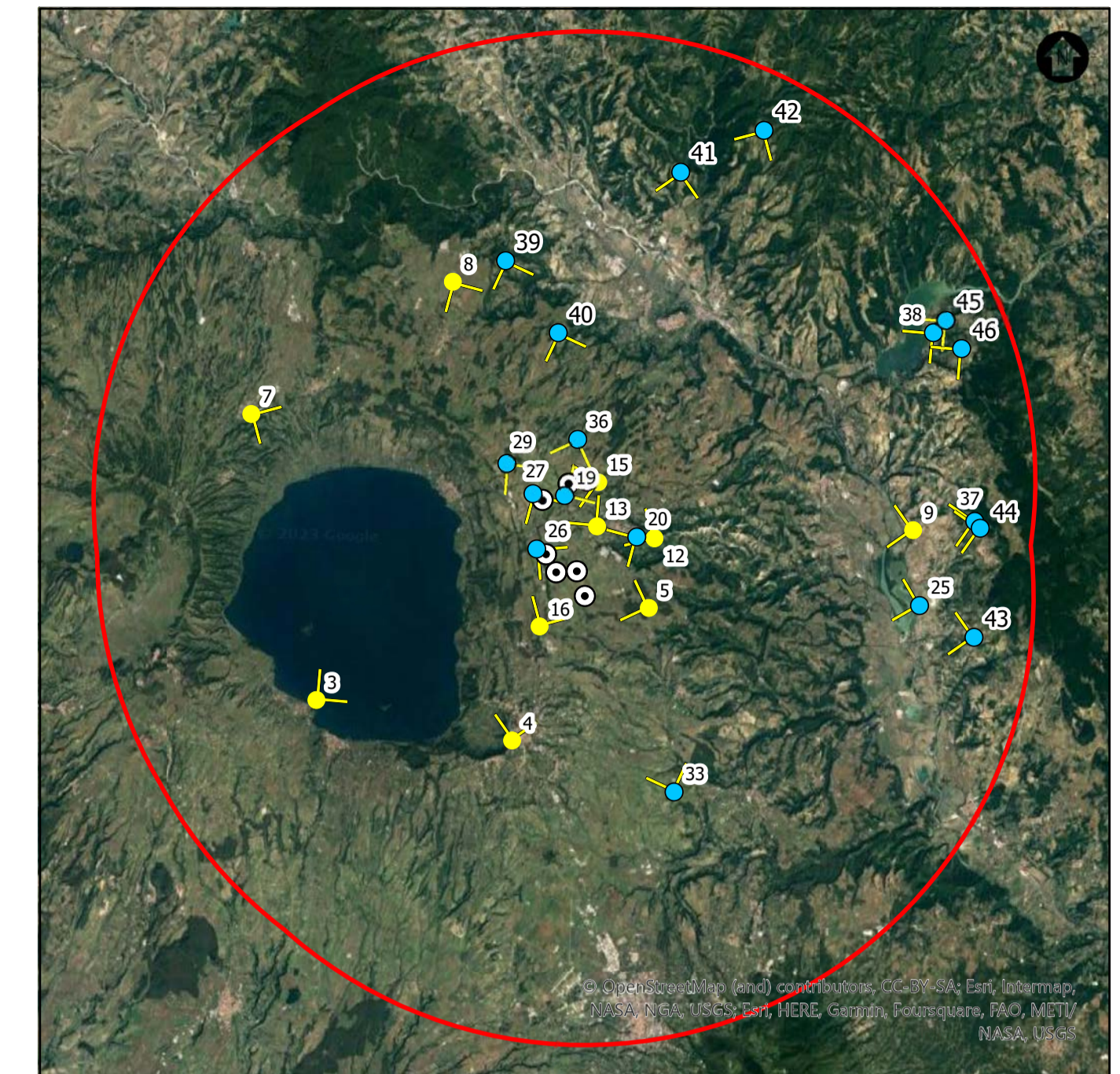

FOTOINSERIMENTO 27 - STATO DI FATTO



FOTOINSERIMENTO 27 - STATO DI PROGETTO



NOTA: il numero del Fotoinsertimento fa riferimento al Recettore individuato, nel navigatore sono stati riportati solo i recettori dai quali è stato sviluppato il fotoinsertimento. Per un elenco completo dei recettori selezionati si faccia riferimento allo Studio di Impatto Ambientale.



FOTOINSERIMENTO 29 - STATO DI FATTO



FOTOINSERIMENTO 29 - STATO DI PROGETTO

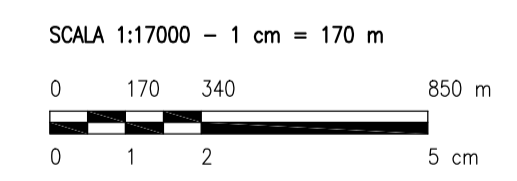

REV.	DESCRIZIONE	DISIGN.	CONTROL.	APPROV.	DATA
0	-	GC	CP	LC	09/2023

Montana | Montano SpA | Tel. +39.02.54118173 | P.IVA 10414201256
 Via Carlo Azeglio Fumagalli, 6 | 20143 Milano | Fax +39.02.54123660 | www.torcellowind.com | Cap. Soc. 600.000,00 €
 Milano (sede certificata ISO) | Brescia | Palermo | Cagliari | Roma | Salsola

Committente	TORCELLO WIND S.R.L. Via Friuli Venezia Giulia, 75 30030 Pianiga (VE)
Progettisti	ING. LAURA CONTI Iscritta all'Ordine degli Ingegneri della Provincia di Pavia al n. 1726
Oggetto	IMPIANTO EOLICO TORCELLO 42 MW Comune di Bagnoregio e Lubriano (VT)
Tavola	FOTINSERIMENTI
N. Tav.	25.8
N. R.	2799_4680_T25.8_REV0_FOTOINSERIMENTI
Solo	VARIE

È VIETATA LA RIPRODUZIONE DI QUESTO DOCUMENTO SENZA PREVENTIVA AUTORIZZAZIONE SCRITTA DELLA MONTANA SPA