

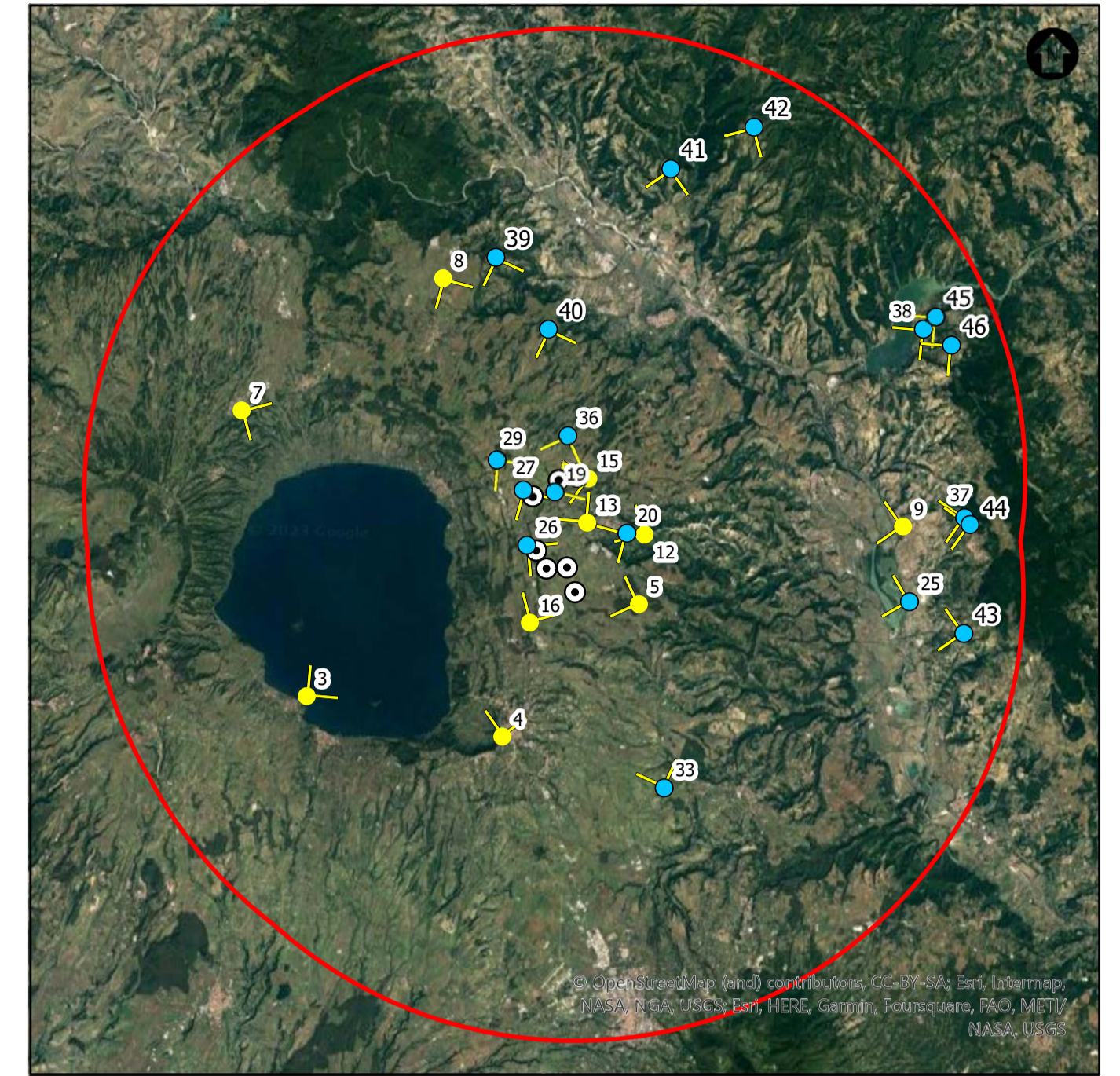

FOTOINSERIMENTO 33 - STATO DI FATTO



FOTOINSERIMENTO 33 - STATO DI PROGETTO



NOTA: il numero del Fotoinserimento fa riferimento al Recettore individuato, nel navigatore sono stati riportati solo i recettori dai quali è stato sviluppato il fotoinserimento. Per un elenco completo dei recettori selezionati si faccia riferimento allo Studio di Impatto Ambientale.



FOTOINSERIMENTO 36 - STATO DI FATTO



FOTOINSERIMENTO 36 - STATO DI PROGETTO

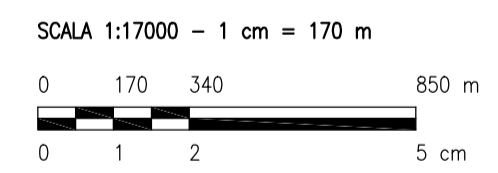

REV.	DESCRIZIONE	DISSEG.	CONTROL.	APPROV.	DATA
0	-			LC	09/2023

Montana | Montano SpA | Tel. +39.02.54118173
 Via Carlo Farini 6 | Fax +39.02.54128660
 20143 Milano | www.torcellowind.com | Cap. Soc. 600.000,00 €
 Milano (sede certificata ISO) | Brescia | Palermo | Cagliari | Roma | Salsomaggiore

Comitente: **TORCELLO WIND S.R.L.**
 Via Friuli Venezia Giulia, 75
 30030 Pianiga (VE)

Progettati: **ING. LAURA CONTI**
 Iscritta all'Ordine degli Ingegneri della Provincia di Pavia al n. 1726

Oggetto: **IMPIANTO EOLICO TORCELLO**
 42 MW
 Comune di Bagnoregio e Lubriano (VT)

Tavola: **FOTINSERIMENTI** | N. Tav.: **25.9**

N. R.: 2799_4680_T25.9_REV0_FOTINSERIMENTI | Sole: VARIE
 È VIETATA LA RIPRODUZIONE DI QUESTO DOCUMENTO SENZA PREVENTIVA AUTORIZZAZIONE SCRITTA DELLA MONTANA SPA