



FOTOINSERIMENTO 39 - STATO DI FATTO



FOTOINSERIMENTO 39 - STATO DI PROGETTO



FOTOINSERIMENTO 40 - STATO DI FATTO



FOTOINSERIMENTO 40 - STATO DI PROGETTO

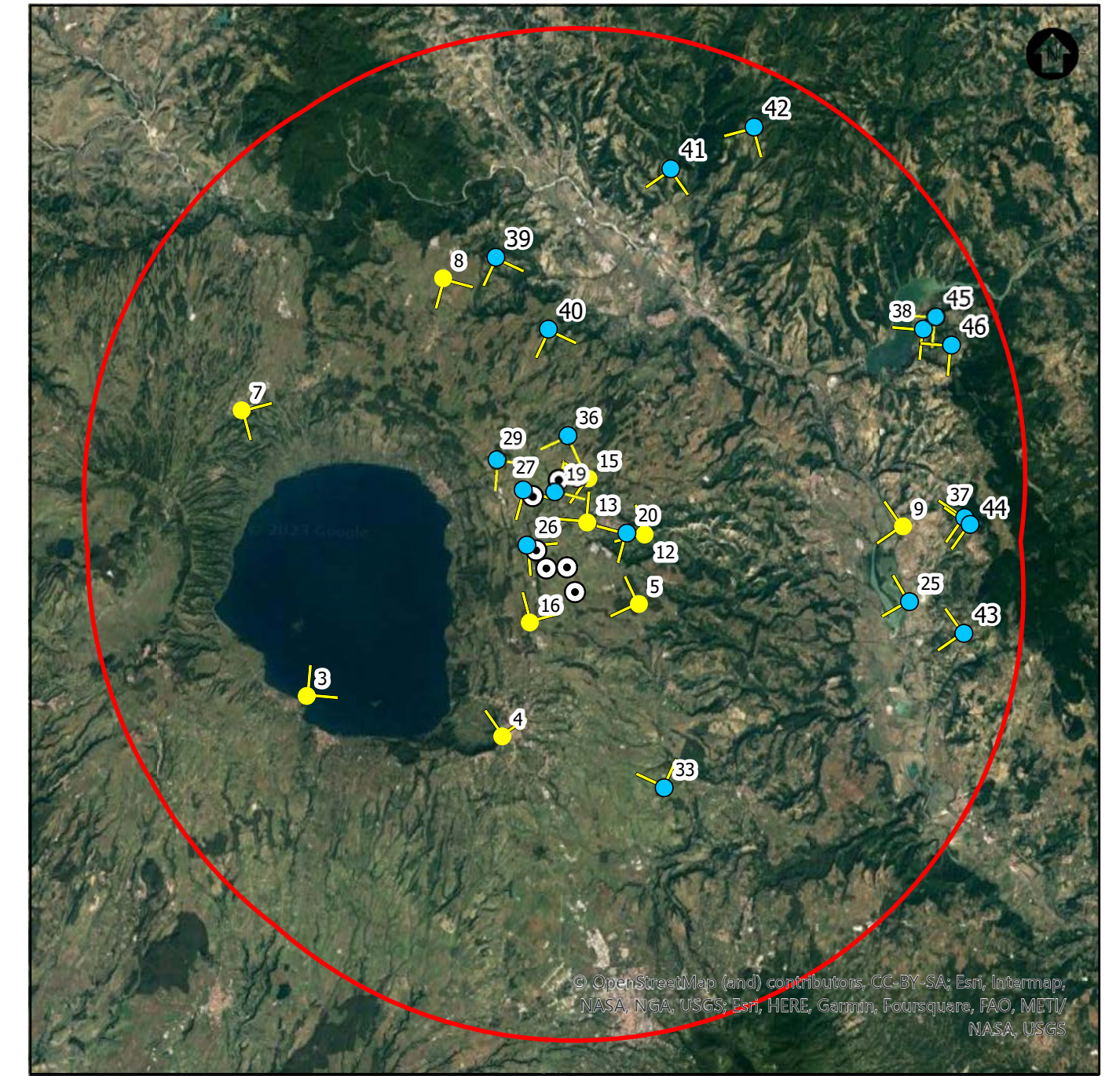

NOTA: Il numero del Fotoinsertimento fa riferimento al Recettore individuato, nel navigatore sono stati riportati solo i recettori dai quali è stato sviluppato il fotoinsertimento. Per un elenco completo dei recettori selezionati si faccia riferimento allo Studio di Impatto Ambientale.

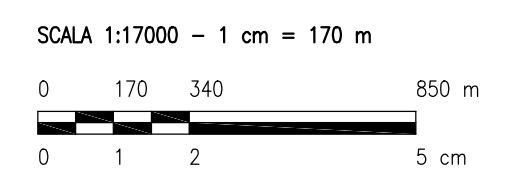

REV.	DESCRIZIONE	DISSEG.	CONTROL.	APPROV.	DATA
0	-			LC	09/2023

**Montana** | Montano SpA | Via Carlo Azeglio Fumagalli, 6 | 20143 Milano | Tel. +39.02.54118173 | Fax +39.02.54128860 | www.torcellowind.com | P.IVA 10414201056 | Cap. Soc. 600.000,00 €

Milano (sede certificata ISO) | Brescia | Palermo | Cagliari | Roma | Sassari

Committente: **TORCELLO WIND S.R.L.**  
Via Friuli Venezia Giulia, 75  
30030 Pianiga (VE)

Progettisti: **ING. LAURA CONTI**  
Iscritta all'Ordine degli Ingegneri della Provincia di Pavia al n. 1726

Oggetto: **IMPIANTO EOLICO TORCELLO**  
42 MW  
Comune di Bagnoregio e Lubriano (VT)

Tavola: **FOTINSERIMENTI** | N. Tav.: **25.11**

N. R.: 2799\_4680\_T25.11\_REVO\_FOTOINSERIMENTI | Sole: VARIE  
È VIETATA LA RIPRODUZIONE DI QUESTO DOCUMENTO SENZA PREVENTIVA AUTORIZZAZIONE SCRITTA DELLA MONTANA SPA