

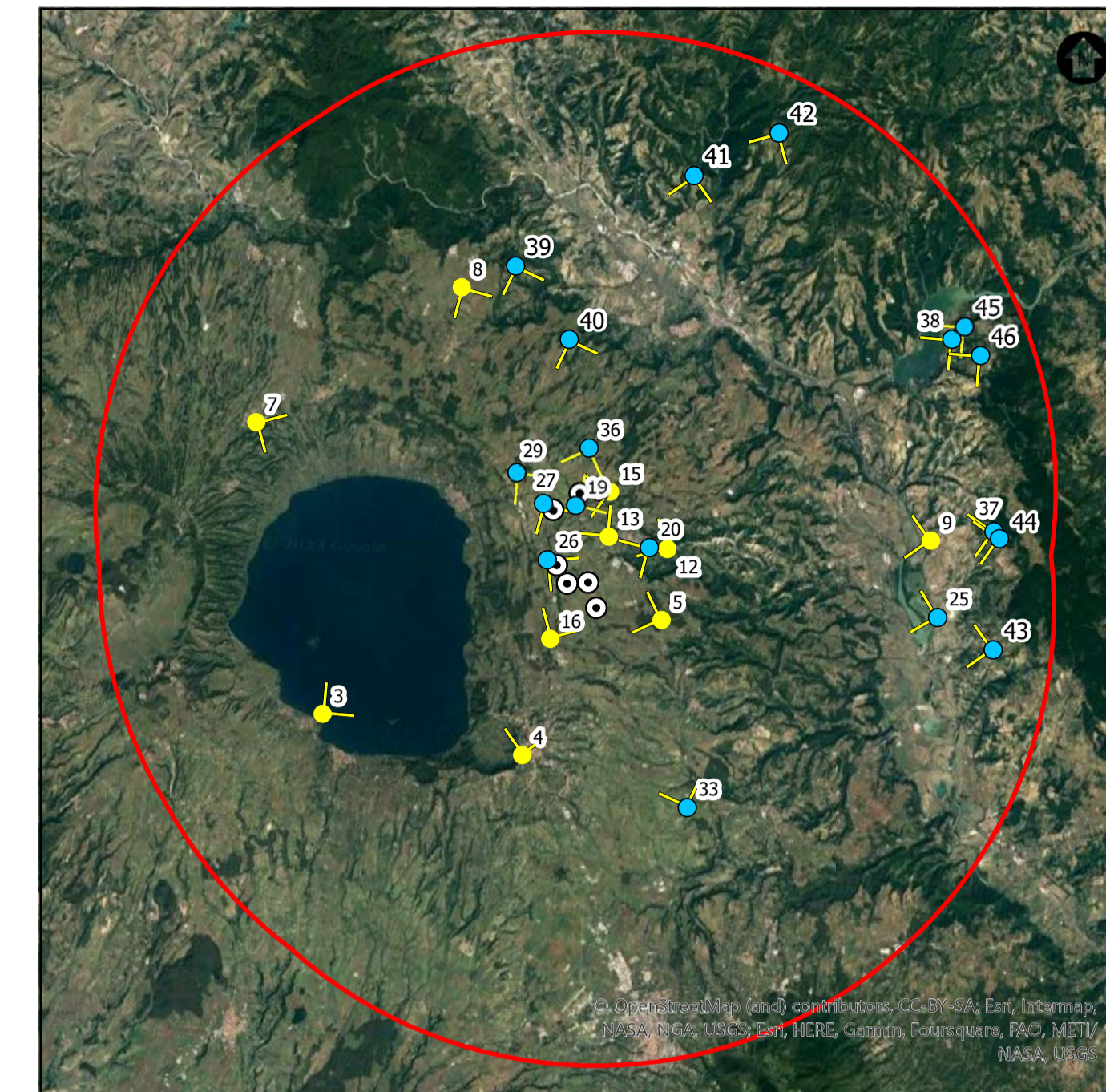

FOTOINSERIMENTO 41 - STATO DI FATTO



FOTOINSERIMENTO 41 - STATO DI PROGETTO



NOTA: il numero del Fotoinserimento fa riferimento al Recettore individuato, nel navigatore sono stati riportati solo i recettori dai quali è stato sviluppato il fotoinserimento. Per un elenco completo dei recettori selezionati si faccia riferimento allo Studio di Impatto Ambientale.



FOTOINSERIMENTO 42 - STATO DI FATTO



FOTOINSERIMENTO 42 - STATO DI PROGETTO

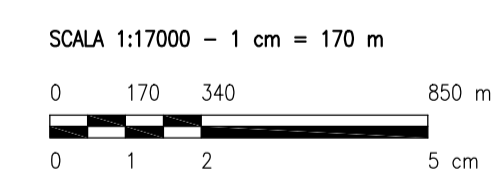

REV.	DESCRIZIONE	DISSEG.	CONTROL.	APPROV.	DATA
0	-			LC	09/2023

Montana

Montana SpA
Via Carlo Azeglio Fumagalli, 6
20143 Milano
Membro (sede certificata ISO) | Brescia | Palermo | Cagliari | Roma | Salsomaggiore

Tel. +39.02.54118173
Fax +39.02.54129860
www.torcellowind.com

P. IVA 10414201056
Cap. Soc. 600.000,00 €

ISO 9001 | ISO 14001

Committente
TORCELLO WIND
GRUPPO TORCELLO

TORCELLO WIND S.R.L.
Via Friuli Venezia Giulia, 75
30030 Pianiga (VE)

Progettati
ING. LAURA CONTI
Iscritta all'Ordine degli Ingegneri della Provincia di Pavia al n. 1726

Oggetto
IMPIANTO EOLICO TORCELLO
42 MW
Comune di Bagnoregio e Lubriano (VT)

Tavola
FOTOINSERIMENTI

N. Tav.
25.12

N. R. 2799_4680_T25.12_REVO_FOTOINSERIMENTI

È VIETATA LA RIPRODUZIONE DI QUESTO DOCUMENTO SENZA PREVENTIVA AUTORIZZAZIONE SCRITTA DELLA MONTANA SPA