

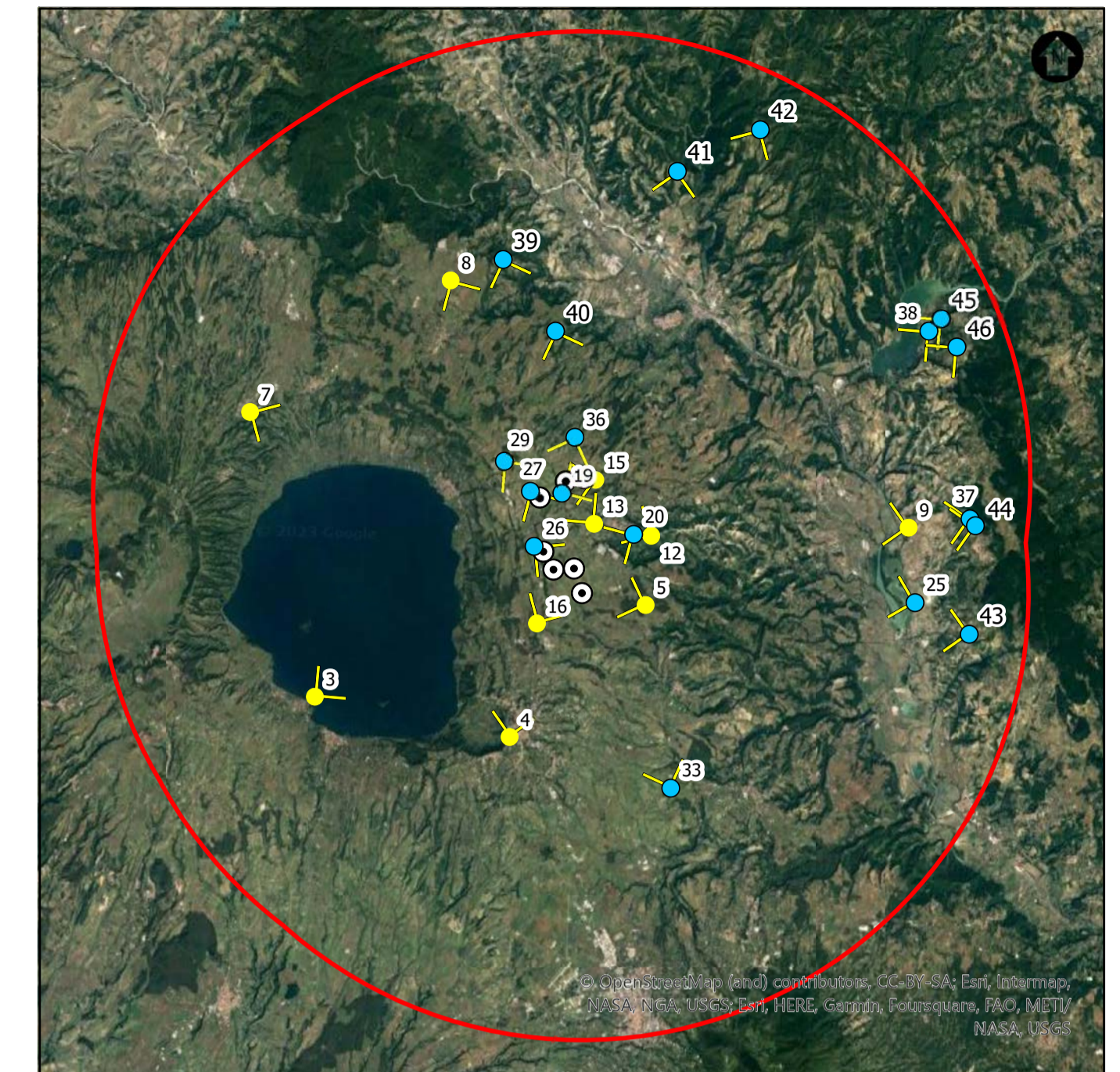

FOTOINSERIMENTO 43 - STATO DI FATTO



FOTOINSERIMENTO 43 - STATO DI PROGETTO



NOTA: il numero del Fotoinserimento fa riferimento al Recettore individuato, nel navigatore sono stati riportati solo i recettori dai quali è stato sviluppato il fotoinserimento. Per un elenco completo dei recettori selezionati si faccia riferimento allo Studio di Impatto Ambientale.



FOTOINSERIMENTO 44 - STATO DI FATTO



FOTOINSERIMENTO 44 - STATO DI PROGETTO

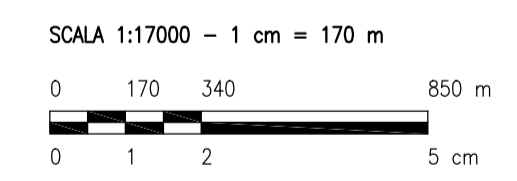

REV.	DESCRIZIONE	DISSEG.	CONTROL.	APPROV.	DATA
0	-			LC	09/2023

Montana

Montana SpA
Via Carlo Azeglio Fumagalli, 6
20143 Milano
www.montana.com

Tel. +39.02.54118173
Fax +39.02.54128860
Cap. Soc. 600.000,00 €

Milano (sede certificata ISO) | Brescia | Palermo | Cagliari | Roma | Sassari

DNV-GL

Committente	TORCELLO WIND S.R.L. Via Friuli Venezia Giulia, 75 30030 Pianiga (VE)
Progettati	ING. LAURA CONTI Iscritta all'Ordine degli Ingegneri della Provincia di Pavia al n. 1726
Oggetto	IMPIANTO EOLICO TORCELLO 42 MW Comune di Bagnoregio e Lubriano (VT)
Tavola	FOTINSERIMENTI
N. Tav.	25.13
N. R.	2799_4680_T25.13_REVO_FOTOINSERIMENTI
Solo	VARIE

È VIETATA LA RIPRODUZIONE DI QUESTO DOCUMENTO SENZA PREVENTIVA AUTORIZZAZIONE SCRITTA DELLA MONTANA SPA