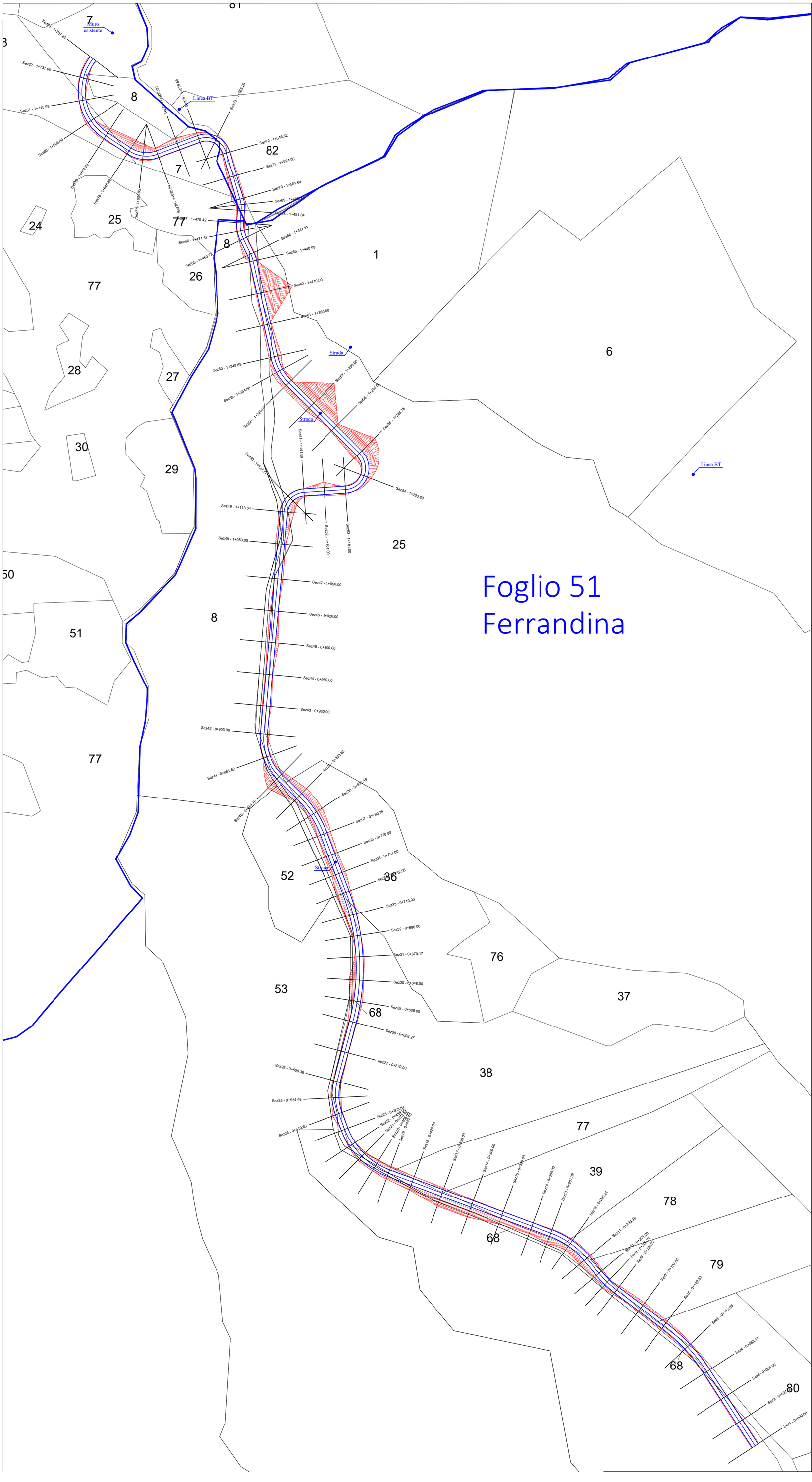

LEGENDA

- Ubicazione degli aerogeneratori
- Tracciato di progetto 1B
- Confine fogli catastali
- Particelle catastali

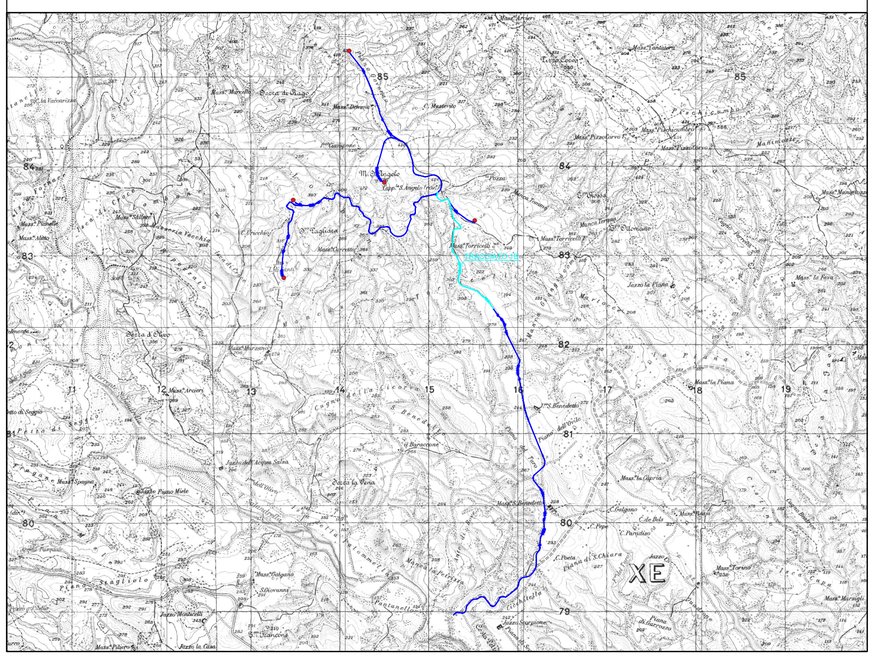

REGIONE BASILICATA | PROVINCIA DI MATERA | COMUNE DI SALANDRA | COMUNE DI FERRANDINA

PROGETTO PER LA COSTRUZIONE E L'ESERCIZIO DI UN IMPIANTO EOLICO PER LA PRODUZIONE DI ENERGIA ELETTRICA, DELLE OPERE E DELLE INFRASTRUTTURE CONNESSE, DENOMINATO "TORRICELLI" DA REALIZZARSI NEI COMUNI DI SALANDRA (MT) E FERRANDINA (MT), DI POTENZA PARI A 31 MW ACCOPPIATO AD UN SISTEMA DI ACCUMULO PARI A 8 MW

PROGETTO DEFINITIVO

PROPONENTE:

EDPR BASILICATA S.R.L.

SVILUPPO:

enerplus s.r.l.
enerplus s.r.l. Via Orefici, 18 85035 Pilcomayo (PZ)
tel. 0971 991428 enerplusitalia@pec.it P.Iva C167506070621

PROGETTISTI:

Firmato digitalmente da Carmelo D' Angelo
CN = Carmelo D' Angelo
C = IT

AGRELLO DOMENICO
2023.12.22 12:29:
CN=AGRELLO DOMENICO
C=IT
O=AGRELLO DOMENICO
2.5.4.5=IDOMEDI
ORDINE DEGLI INGEGNERI DELLA PROV. DI POTENZA

Firmato digitalmente da BIAGIO DI LASCIO
CN = BIAGIO DI LASCIO
SerialNumber = TINIT-DLSBGI73B05E409R
C = IT

Firmato digitalmente da GIUSEPPE ANTONIO CRISPINO
CN = GIUSEPPE ANTONIO CRISPINO
SerialNumber = TINIT-CRSGPP64A15C199U
C = IT

PD
PROGETTO DEFINITIVO

ELABORATO:

PIANO PARTICELLARE ESPROPRIO GRAFICO TRACCIATO 1B

Tavola: SAL-PDEF-TAV-026d

Filename:

Data 1° emissione:	Redatto:	Verificato:	Approvato:	Scala:	Protoco
				1:2000	

n° revisione	
1	
2	
3	
4	