

# Foglio 53 Salandra

**LEGENDA**

- Ubicazione degli aerogeneratori
- Piazzola
- Tracciato di progetto 4
- Confine fogli catastali
- Particelle catastali

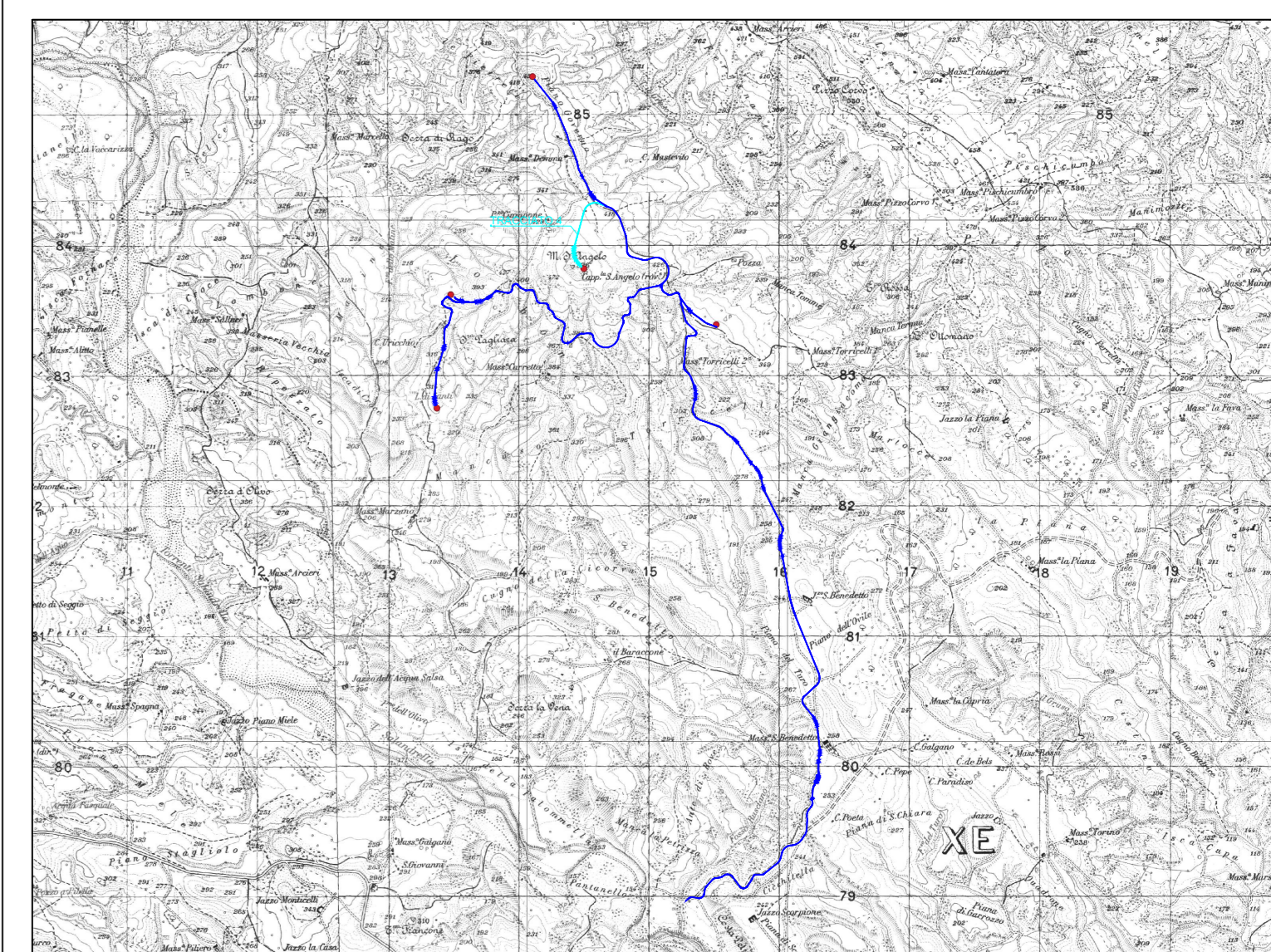

REGIONE BASILICATA    PROVINCIA DI MATERA    COMUNE DI SALANDRA    COMUNE DI FERRANDINA

**PROGETTO PER LA COSTRUZIONE E L'ESERCIZIO DI UN IMPIANTO EOLICO PER LA PRODUZIONE DI ENERGIA ELETTRICA, DELLE OPERE E DELLE INFRASTRUTTURE CONNESSE, DENOMINATO "TORRICELLI"**

DA REALIZZARSI NEI COMUNI DI SALANDRA (MT) E FERRANDINA (MT), DI POTENZA PARI A 31 MW ACCOPPIATO AD UN SISTEMA DI ACCUMULO PARI A 8 MW

**PROGETTO DEFINITIVO**

---

**PROponente:** EDPB BASILICATA S.R.L.    **Sviluppo:** enerplus

---

**Progettisti:**

---

**PD** ELABORATO: PIANO PARTICELLARE ESPROPRIO GRAFICO TRACCIATO 4    Titolo: SAL-PDEF-TAV-026h

PROGETTO DEFINITIVO    Data 1° emissione:    Redatto:    Verificato:    Approvato:    Scala: 1:1000    Protocollo: