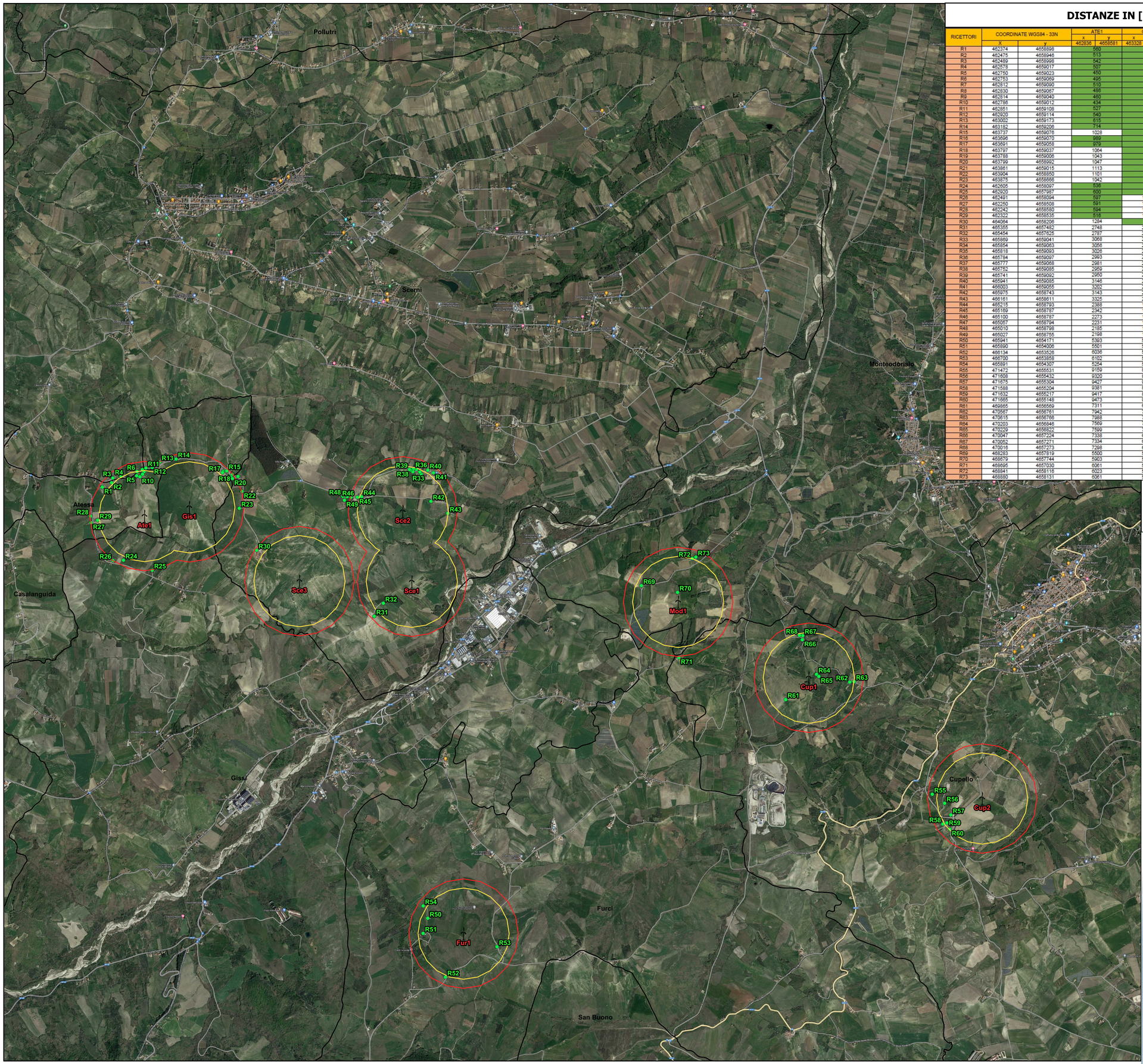

DISTANZE IN [m] AEROGENERATORI - RICETTORI in WGS84 33N

RICETTORI	COORDINATE WGS84 - 33N		ATE1		GIS1		SCE1		SCE2		SCE3		MOD1		CUP1		CUP2		FUR1	
			x	y	x	y	x	y	x	y	x	y	x	y	x	y	x	y	x	y
			462836	4658581	463328	4658677	466766	4657861	465667	4658833	464535	4657867	468686	4657640	470119	4658808	472019	4658484	466334	4654002
	x	y																		
R1	462374	4658898	566		979		3547		3304		2394		6436		8022		10231		6297	
R2	462476	4658946	513		894		3465		3207		2325		6347		7937		10153		6272	
R3	462489	4658998	542		898		3469		3199		2338		6344		7938		10157		6304	
R4	462578	4659017	507		823		3391		3113		2270		6261		7858		10080		6266	
R5	462750	4659023	450		674		3232		2943		2127		6095		7695		9922		6195	
R6	462753	4659069	495		696		3246		2946		2149		6103		7705		9935		6205	
R7	462812	4659090	510		661		3199		2891		2113		6050		7655		9888		6188	
R8	462830	4659067	486		633		3174		2870		2085		6027		7631		9863		6159	
R9	462814	4659040	460		629		3179		2882		2083		6037		7638		9868		6146	
R10	462786	4659012	434		637		3195		2906		2090		6057		7657		9884		6139	
R11	462851	4659108	527		643		3171		2856		2092		6017		7623		9858		6181	
R12	462920	4659114	540		598		3110		2789		2040		5951		7559		9796		6147	
R13	463002	4659173	615		594		3060		2719		2014		5887		7500		9742		6152	
R14	463182	4659206	714		549		2913		2550		1904		5722		7340		9589		6084	
R15	463737	4659076	1028		571		2365		1980		1449		5153		6773		9027		5700	
R16	463696	4659070	986		538		2397		2019		1467		5191		6810		9063		5713	
R17	463691	4659058	979		526		2396		2021		1460		5192		6810		9063		5705	
R18	463797	4659037	1064		591		2293		1913		1383		5085		6703		8957		5638	
R19	463788	4659006	1043		566		2285		1916		1362		5085		6702		8953		5614	
R20	463799	4658992	1047		567		2269		1902		1344		5071		6687		8937		5597	
R21	463861	4659015	1113		631		2227		1846		1331		5017		6636		8889		5590	
R22	463904	4658850	1101		601		2108		1776		1168		4933		6542		8785		5423	
R23	463875	4658866	1042		547		2055		1792		1036		4919		6515		8744		5273	
R24	462605	4658097	536		927		3170		3109		1944		6098		7624		9770		5538	
R25	462920	4657987	600		993		2849		2822		1619		5776		7295		9437		5247	
R26	462491	4658094	597		1020		3283		3221		2057		6212		7736		9879		5614	
R27	462250	4658508	591		1091		3575		3419		2373		6494		8051		10226		6081	
R28	462242	4658580	594		1090		3597		3425		2401		6512		8074		10255		6140	
R29	462322	4658535	518		1016		3509		3346		2312		6427		7986		10166		6053	
R30	464064	4658206	1284		874		1737		1659		588		4957		6214		9408		4778	
R31	465355	4657482	2748		2353		559		1193		906		3335		4811		6957		3615	
R32	465454	4657625	2787		2372		391		1030		960		3232		4736		6905		3728	
R33	465859	4659041	3068		2567		1184		455		1777		3146		4801		7105		5090	
R34	465854	4659063	3056		2555		1205		469		1780		3169		4824		7129		5084	
R35	465818	4659093	3026		2525		1233		494		1775		3215		4870		7175		5117	
R36	465784	4659097	2993		2492		1236		479		1753		3247		4902		7206		5126	
R37	465777	4659088	2981		2480		1207		449		1728		3241		4895		7198		5097	
R38	465752	4659085	2959		2458		1224		460		1722		3271		4925		7228		5116	
R39	465741	4659092	2950		2448		1231		465		1719		3283		4938		7241		5124	
R40	465941	4659085	3146		2645		1236		529		1860		3102		4758		7065		5098	
R41	466003	4659055	3202		2702		1217		539		1888		3033		4689		6996		5064	
R42	465975	4658743	3143		2648		906		327		1686		2927		4574		6867		4755	
R43	466161	4658611	3325		2834		845		494		1788		2705		4349		6640		4612	
R44	465215	4658793	2388		1891		1083		479		1149		3657		5291		7566		4920	
R45	465169	4658787	2342		1844		1102		521		1117		3699		5331		7605		4925	
R46	465100	4658787	2273		1775		1141		588		1080		3765		5395		7667		4942	
R47	465057	4658794	2231		1733		1172		631		1064		3808		5438		7709		4959	
R48	465010	4658798	2185		1686		1204		677		1045		3854		5483		7753		4975	
R49	465027	4658755	2198		1701		1160		662		1015		3825		5452		7719		4929	
R50	465941	4654171	5303		5209		3694		4470		3954		4424		4941		6218		428	
R51	465890	4654006	5501		5327		3857		4632		4062		4585		5073		6305		444	
R52	466134	4653526	6036		5866		4351		5128		4626		4841		5163		6202		518	
R53	466700	4653858	6102		5882		4111		4885		4556		4272		4516		5562		393	
R54	465891	4654307	5254		5066		3566		4332		3810		4350		4912		6240		538	
R55	471472	4655531	9159		8731		6163		6582		7320		3494		1860		549		5361	
R56	471608	4655432	9320		8893		6327		6748		7480		3662		2027		414		5464	
R57	471675	4655304	9427		9003		6439		6869		7586		3794		2164		388		5497	
R58	471588	4655204	9381		8960		6400		6842		7539		3784		2175		514		5390	
R59	471632	4655217	9417		8996		6434		6874		7576		3814		2196		470		5436	
R60	471665	4655148	9473		9053		6493		6937		7631		3884		2268		463		5453	
R61	469865	4656569	7311		6988		4298		4678		5486		1593		340		2412		4385	
R62	470567	4656761	7942		7488		4925		5245		6133		2076		450		1934		5053	
R63	470615	4656766	7988		7533		4971		5289		6179		2118		498		1901		5096	
R64	470203	4656946	7669		7115		4652		4875		5769		1712		92		2270		4802	
R65	470229	4656822	7599		7146		4582		4908		5789		1746		111		2235		4809	
R66	470047	4657224	7338		6874		4328		4601		5549		1423		422		2830		4916	
R67	470052	4657271	7334		6869		4326		4592		5549		1415		468		2858		4951	
R68	470016	4657273	7298		6834		4290		4557		5513		1380		478		2886		4925	
R69	468283	4657819	5500		5029		2517		2740		3748		441		2096		4406		4286	
R70	468679	4657744	5903		5432		2915		3140		4146		104		1717		4033		4416	
R71	468595	4657030	6061		5614		3045		3428		4243		610		1441		3668		3840	
R72	468841	4658116	6023		5541		3086		3216		4313		501		1829		4126		4618	
R73	468880	4658131	6061		5579		3126		3252		4353		528		1813		4106		4851	

LEGENDA

Ricettori
WTG
cabina BESS
Buffer 500m
Buffer 600m
Limiti Amministrativi

PROGETTO PER LA REALIZZAZIONE DI UN IMPIANTO PER LA PRODUZIONE DI ENERGIA MEDIANTE LO SFRUTTAMENTO DEL VENTO NEI TERRITORI COMUNALI DI CUPELLO, FURCI, MONTEODORISIO, SCERNI, GISSI E ATESSA(CH) LOC. COLLECHIESI POTENZA NOMINALE 40.5 MW

PROGETTO DEFINITIVO - SIA

PROGETTAZIONE E SIA
ing. Fabio PACCAPELO
ing. Andrea ANGELINI
ing. Antonella Laura GIORDANO
ing. Francesca SACCAROLA
COLLABORATORI
geom. Rosa CONTINI
ing. Giulia MONTRONE

STUDI SPECIALISTICI
GEOLOGIA
geol. Matteo DI CARLO
ACUSTICA
ing. Antonio FALCONE
STUDIO FAUNISTICO
dott. nat. Fabio MASTROPASQUA
STUDIO PEDO-AGRONOMICO
dr. Gianfranco GIUFFRIDA
ARCHEOLOGIA
ARS s.r.l.
dott.ssa archeol. Martina Di Carlo dr. archeol. Gabriele MONASTERO

INTERVENTI DI COMPENSAZIONE E VALORIZZAZIONE
arch. Gaetano FORNARELLI
arch. Andrea GIUFFRIDA

Michele Scoppio

Firmato digitalmente
da: MICHELE SCOPPIO
Luogo: BARI
Data: 22/02/2024
18:26:49

SIA.ES. STUDI SPECIALISTICI

ES.3.4 Individuazione su Ortofoto dell'area di influenza e dei ricettori

REV.	DATA	DESCRIZIONE

FALCONE
ANTONIO
06.02.2024
17:17:16
GMT+00:00

Firmato digitalmente da:
Paccapelo Fabio
Firmato il 23/02/2024 09:08
Seriale Certificato: 1630330
Valido dal 18/07/2022 al 18/07/2025
InfoCamere Qualified Electronic Signature CA