

Modulo per la presentazione delle osservazioni per i piani/programmi/progetti sottoposti a procedimenti di valutazione ambientale di competenza statale

Presentazione di osservazioni relative alla procedura di:

- Valutazione Ambientale Strategica (VAS) – art.14 co.3 D.Lgs.152/2006 e s.m.i.
- Valutazione di Impatto Ambientale (VIA) – art.24 co.3 D.Lgs.152/2006 e s.m.i.
- Verifica di Assoggettabilità alla VIA – art.19 co.4 D.Lgs.152/2006 e s.m.i.

La società wpd Su Sassittu S.r.l. in persona di Mauro Ferrari in qualità di Amministratore,

PRESENTA

ai sensi del D.Lgs.152/2006, le **seguenti osservazioni** al

- Piano/Programma, sotto indicato
- Progetto, sottoindicato.

Progetto per la realizzazione di un impianto agrivoltaico da realizzarsi nel comune di Ploaghe (SS) con potenza massima di picco 32,78 MWp e potenza massima di immissione 30,67 MW, delle relative opere di connessione alla RTN ricadenti nel comune di Ploaghe e Codrongianos e piano agronomico per l'utilizzo a scopi agricoli dell'area

Codice procedura 10871 del 09/02/2024

Proponente: INE PLOAGHE 1 S.R.L.

OGGETTO DELLE OSSERVAZIONI

- Aspetti di carattere generale (es. struttura e contenuti della documentazione, finalità, aspetti procedurali)
- Aspetti programmatici (coerenza tra piano/programma/progetto e gli atti di pianificazione/programmazione territoriale/settoriale)
- Aspetti progettuali (proposte progettuali o proposte di azioni del Piano/Programma in funzione delle probabili ricadute ambientali)
- Aspetti ambientali (relazioni/impatti tra il piano/programma/progetto e fattori/componenti ambientali)
- Altro: **Interferenza con il parco eolico della wpd Su Sassittu S.r.l.**

ASPETTI AMBIENTALI OGGETTO DELLE OSSERVAZIONI

- Atmosfera
- Ambiente idrico
- Suolo e sottosuolo
- Rumore, vibrazioni, radiazioni
- Biodiversità (vegetazione, flora, fauna, ecosistemi)
- Salute pubblica
- Beni culturali e paesaggio
- Monitoraggio ambientale
- Altro (specificare) **INTERFERENZA CON IL PARCO EOLICO IN VALUTAZIONE DELLA wpd Su Sassittu Srl**

TESTO DELL' OSSERVAZIONE

Con riferimento al progetto per la realizzazione di un impianto agrivoltaico da realizzarsi nel comune di Ploaghe (SS) [ID_VIP 10871] della potenza complessiva di 32,78 MWp, con infrastrutture ed opere di connessione da realizzarsi nel/i comune/i di Ploaghe e Codrongianos (SS), presentato in data 04/01/2024 e che ha ottenuto la procedibilità in data 09/02/2024, con Proponente INE PLOAGHE 1 S.R.L. (nel seguito Proponente), la società scrivente wpd Su Sassittu S.r.l. (nel seguito Scrivente) presenta le seguenti osservazioni.

In data 22/02/2022, la Scrivente ha presentato presso il MATTM/MiTE/MASE istanza per l'avvio del procedimento di Valutazione di Impatto Ambientale ai sensi dell'art. 23 del D.Lgs. 152/2006 così come modificato del D.Lgs. n. 104 del 16 giugno 2017, relativa alla costruzione e all'esercizio di un impianto per la produzione di energia elettrica da fonte eolica sito nei comuni di Chiaramonti, Ploaghe, (SS), ed opere di connessione nel comune di Codrongianos (SS), costituito da 18 aerogeneratori della potenza unitaria di 5 MW per una potenza complessiva dell'impianto pari a 90 MW [ID_VIP 8143] .

In data 02/02/2023 il progetto è stato caricato sul portale della Regione Sardegna - al fine di richiedere l'autorizzazione unica ai sensi dell'art. 12 D.lgs. 29 Dicembre 2003 n. 387.

In data 06/10/2022 con nota prot. n. VA_05-Set_10-18881_2022-0165 il MATTM/MiTE/MASE ha comunicato la procedibilità dell'istanza alla Scrivente, con contestuale pubblicazione della documentazione progettuale sul sito web del Ministero.

Si riportano di seguito le coordinate degli aerogeneratori in WGS84 afferenti al suddetto progetto della Scrivente.

| COORDINATE Geografiche WGS84 | | | | |
|------------------------------|-------------|-------------------------|--------------|-------------|
| Provincia | Comune | Tipologia del Manufatto | Lat | Lon |
| Sassari | Chiaramonti | Aerogeneratore CH01 | 40°41'15.79" | 8°49'52.81" |
| Sassari | Chiaramonti | Aerogeneratore CH02 | 40°41'22.35" | 8°50'25.05" |
| Sassari | Chiaramonti | Aerogeneratore CH03 | 40°41'39.06" | 8°50'54.79" |
| Sassari | Chiaramonti | Aerogeneratore CH04 | 40°41'23.18" | 8°51'2.67" |
| Sassari | Chiaramonti | Aerogeneratore CH05 | 40°41'7.95" | 8°51'11.90" |
| Sassari | Chiaramonti | Aerogeneratore CH06 | 40°40'52.93" | 8°50'43.56" |

| | | | | |
|---------|-------------|---------------------|--------------|-------------|
| Sassari | Chiaramonti | Aerogeneratore CH07 | 40°40'35.24" | 8°50'31.89" |
| Sassari | Chiaramonti | Aerogeneratore CH08 | 40°40'15.19" | 8°50'24.70" |
| Sassari | Chiaramonti | Aerogeneratore CH09 | 40°40'31.04" | 8°51'11.73" |
| Sassari | Chiaramonti | Aerogeneratore CH10 | 40°40'11.82" | 8°51'17.60" |
| Sassari | Chiaramonti | Aerogeneratore CH11 | 40°39'59.51" | 8°50'36.87" |
| Sassari | Ploaghe | Aerogeneratore CH12 | 40°41'9.85" | 8°46'24.88" |
| Sassari | Ploaghe | Aerogeneratore CH13 | 40°39'57.71" | 8°46'51.79" |
| Sassari | Ploaghe | Aerogeneratore CH14 | 40°40'28.03" | 8°47'24.19" |
| Sassari | Ploaghe | Aerogeneratore CH15 | 40°40'12.40" | 8°47'4.81" |
| Sassari | Ploaghe | Aerogeneratore CH16 | 40°39'56.93" | 8°47'27.10" |
| Sassari | Ploaghe | Aerogeneratore CH17 | 40°39'35.04" | 8°47'9.24" |
| Sassari | Ploaghe | Aerogeneratore CH18 | 40°39'25.63" | 8°47'41.72" |

In considerazione di ciò si informa che:

Il progetto del suddetto impianto agrivoltaico è stato, evidentemente, predisposto senza tener conto dell'effettiva sussistenza, sull'area in oggetto, di altri progetti FER presentati in VIA. In particolare, le aree interessate dall'impianto agrivoltaico e le relative opere di connessione dei sottocampi si sovrappongono in maniera evidente alle opere afferenti al progetto dell'impianto eolico della Scrivente. Non sono state tenute in considerazione le distanze di sicurezza al ribaltamento dalle turbine. Inoltre, non è stato tenuto in considerazione l'effetto cumulativo degli impianti presentati sulla stessa porzione di territorio.

Tutto ciò premesso il progetto presentato dalla società Proponente risulta incompatibile con il progetto presentato dalla Scrivente.

Di seguito, degli stralci in cui si evidenzia l'area individuata per il progetto dell'impianto agrivoltaico e la posizione degli aerogeneratori presentati in V.I.A. dalla Scrivente.

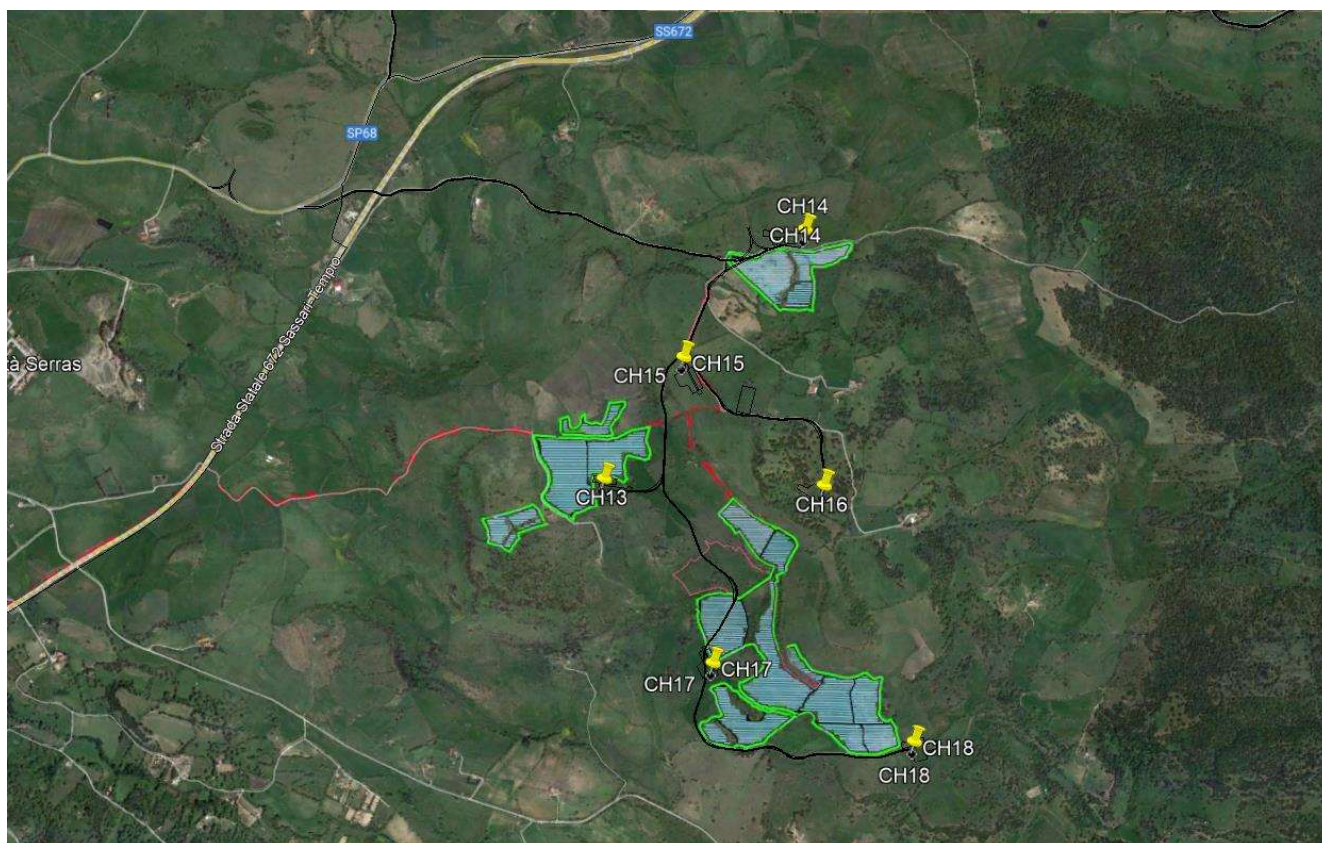

Sovrapposizione – Vista generale





Da quanto evidenziato negli stralci sopra riportati si evince un'interferenza diretta con gli aerogeneratori CH13, CH14, CH15, CH16, CH17, CH18 dovuta all'eccessiva vicinanza del progetto della Proponente agli aerogeneratori stessi.

La wpd Su Sassittu S.r.l. chiede, pertanto, la rimozione o la delocalizzazione a distanza adeguata dell'impianto agrivoltaico previsto nel progetto della società Proponente, tenendo in considerazione la priorità cronologica della presentazione e procedibilità delle istanze.

La wpd Su Sassittu S.r.l. si solleva da ogni responsabilità in merito ad eventuali perdite dovute agli effetti dell'ombreggiamento delle turbine eoliche, per il principio di priorità cronologica della presentazione delle istanze di autorizzazione.

Il Sottoscritto dichiara di essere consapevole che, ai sensi dell'art. 24, comma 7 e dell'art.19 comma 13, del D.Lgs. 152/2006 e s.m.i., le presenti osservazioni e gli eventuali allegati tecnici saranno pubblicati sul Portale delle valutazioni ambientali VAS-VIA del Ministero dell'Ambiente e della Sicurezza Energetica (www.va.mite.gov.it).

ELENCO ALLEGATI

Allegato 1 - Dati personali del soggetto che presenta l'osservazione

Allegato 2 - Copia del documento di riconoscimento in corso

Luogo e data

19/03/2024

Il dichiarante

