

| LEGENDA |                                 |
|---------|---------------------------------|
|         | AREA DI IMPIANTO                |
|         | STAZIONE DI UTENZA              |
|         | SE FERRANDINA - PISTICCI 150 KV |
|         | ELETTRODOTTO                    |

FONTE DI RIFERIMENTO: Sistema Informativo Territoriale Basilicata

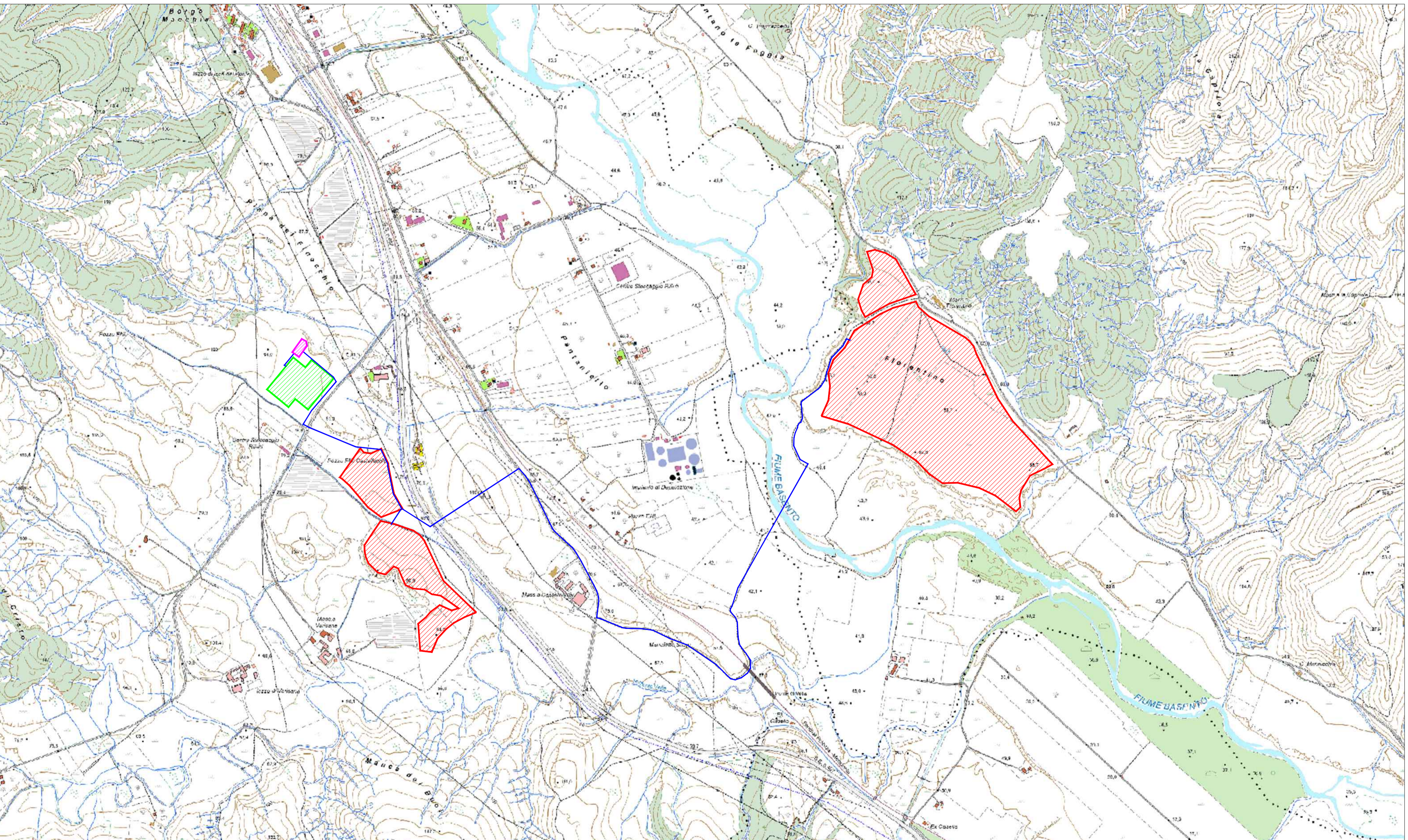
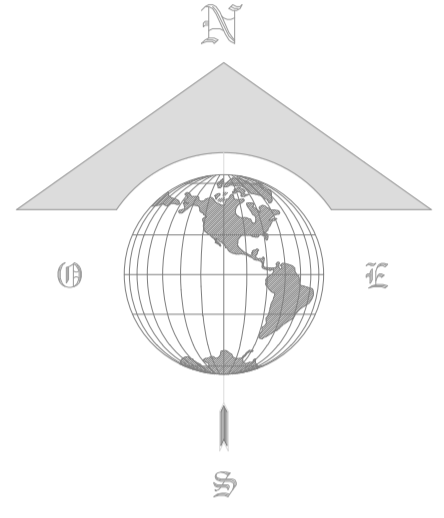

| COMUNE DI  |           |           |   |                              |           |       |
|--|-----------|-----------|---|------------------------------|-----------|-------|
| POMARICO (MT) - FERRANDINA (MT)  |           |           |   |                              |           |       |
| PROGETTO   |           |           |   |                              |           |       |
| Progetto relativo alla costruzione e l'esercizio di un impianto fotovoltaico, denominato "FERRANDINA_FV", avente potenza nominale di 48 MWp, potenza in immissione richiesta 41,28 MW, e relative opere di connessione alla rete elettrica nazionale |           |           |   |                              |           |       |
|  |           |           |   |                              |           |       |
| ELABORATO  |           |           |   |                              |           |       |
| TIPICI ATTRAVERSAMENTI DI SERVIZI ED INFRASTRUTTURE  |           |           |   |                              |           |       |
| IDENTIFICAZIONE ELABORATO  |           |           |   |                              |           |       |
| LIV. PROG.   | TIPO DOC. | COD. DOC. | CODICE PROGETTO                             | CODICE ELABORATO             | DATA      | SCALA |
| PD   | EG        | 01        | FERRANDINA_FV                               | FERRANDINA_FV.REL.VIA2_ATTRA | 11/23     | -     |
| REVISIONI  |           |           |   |                              |           |       |
| REV.   | DATA      | AUTORE    | DESCRIZIONE                                 | VERIFICATO                   | APPROVATO |       |
| 01   | 11/23     | ESA2PRO   | Attraversamenti di servizi e infrastrutture |                              |           |       |
| PROGETTAZIONE  |           |           |   |                              |           |       |
| <b>ESA2PRO S.r.l.</b><br>Ing. Angela Lancellotti   |           |           |   |                              |           |       |
| GRUPPO DI LAVORO   |           |           |   |                              |           |       |
| Dott. Ing. Lancellotti Angela<br><small>Via Orazio Romano n.15, 81020 - Ferrandina (FG)<br/>         E-mail: angela.lancellotti@esa2pro.it<br/>         Cell: 320 988 3387</small>   |           |           |   |                              |           |       |
| SPAZIO RISERVATO AGLI ENTI   |           |           |   |                              |           |       |
| RICHIEDENTE  |           |           |   |                              |           |       |