

SS.4 - Variante dell'abitato di Monterotondo Scalo - 2° Stralcio

PROGETTO DEFINITIVO

COD. RM190

PROGETTAZIONE: ATI SINTAGMA - GDG - ICARIA

IL RESPONSABILE DELL'INTEGRAZIONE DELLE PRESTAZIONI SPECIALISTICHE:

Dott. Ing. Nando Granieri
Ordine degli Ingegneri della Prov. di Perugia n° A351

IL PROGETTISTA:

Elena Bartolucci
Ordine degli Ingegneri della Prov. di Perugia n°A3217

IL GEOLOGO:

Dott. Geol. Giorgio Cerquiglini
Ordine dei Geologi della Regione Umbria n°108

Il R.U.P.

Dott. Ing.
Paolo Nardocci

IL COORDINATORE PER LA SICUREZZA IN FASE DI PROGETTAZIONE:

Dott. Ing. Filippo Pambianco
Ordine degli Ingegneri della Prov. di Perugia n° A1373

PROTOCOLLO

DATA

IL GRUPPO DI PROGETTAZIONE:

MANDATARIA:

MANDANTI:



Dott. Ing. N. Granieri	Dott. Ing. D. Carliaccini	Dott. Ing. V. Rotisciani
Dott. Arch. N. Kamenicky	Dott. Ing. S. Sacconi	Dott. Ing. F. Macchioni
Dott. Ing. V. Truffini	Dott. Ing. F. Aloe	Geom. C. Vischini
Dott. Arch. A. Bracchini	Dott. Ing. V. De Gori	Dott. Ing. V. Pinno
Dott. Ing. F. Durastanti	Dott. Ing. C. Consorti	Dott. Ing. G. Pulli
Dott. Ing. E. Bartolucci	Geom. M. Manzo	Geom. C. Sugaroni
Dott. Geol. G. Cerquiglini		
Geom. S. Scopetta		
Dott. Ing. L. Sbrenna		
Dott. Ing. M. Briganti Botta		
Dott. Ing. E. Sellari		
Dott. Ing. L. Dinelli		
Dott. Ing. L. Nani		
Dott. Ing. F. Pambianco		
Dott. Agr. F. Berti Nulli		



AMBIENTE

RELAZIONE PAESAGGISTICA E STUDIO DI INSERIMENTO PAESAGGISTICO Book di Analisi sull' Intervisibilità dell'opera

CODICE PROGETTO			NOME FILE	REVISIONE	SCALA:
PROGETTO	LIV. PROG.	N. PROG.	T00-IA11-AMB-CT14-A		
DPRM0190	D	20	CODICE ELAB. T00IA11AMBCT14	A	-
A	Emissione Riscontro Richiesta Integrazioni MASE 2109.19-02-24		FEB 2024	S. Bracchini	A. Bracchini N. Granieri
REV.	DESCRIZIONE		DATA	REDATTO	VERIFICATO APPROVATO

PUNTO	COORDINATE - WGS 84 gradi decimali	CARATTERIZZAZIONE
1	42.053128, 12.575033	Vista aperta tra manufatto tutelato e villa
2	42.052700, 12.572939	Vista aperta da viabilità podereale accanto Pantanella
3	42.050519, 12.571867	Insiediamento rurale tutelato
4	42.060687, 12.584487	Viste su area di progetto da Via val Gardena
5	42.058269, 12.577825	Viste su area di progetto da via Carso
6	42.055989, 12.576246	Vista su rotondella C da via Montegrappa
7	42.049460, 12.574411	Vista da riserva naturale Marcigliana

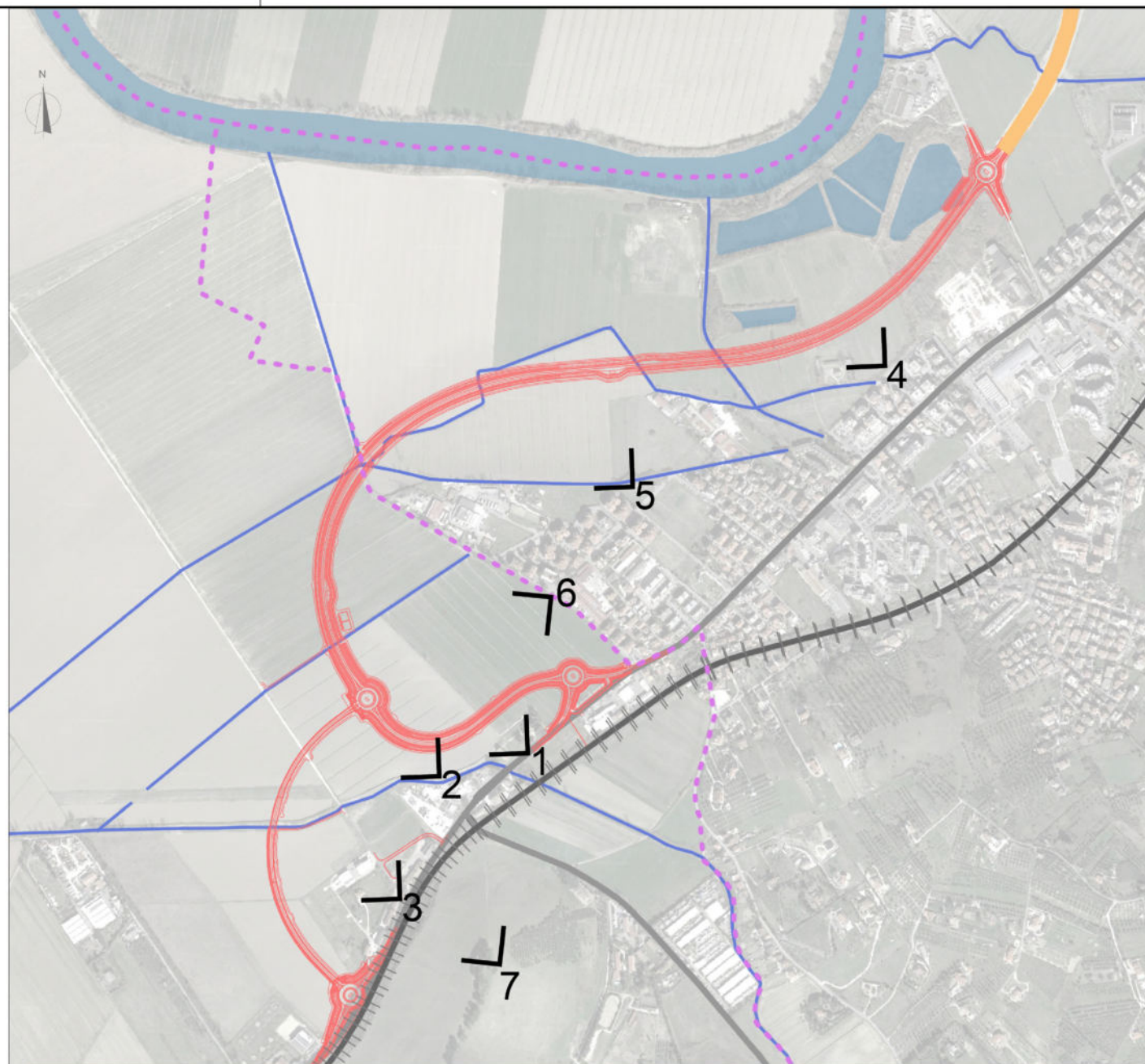

Al fine di valutare le relazioni visive intercorrenti tra il tracciato, i beni tutelati, la struttura insediativa e la viabilità di stretta pertinenza del tracciato stradale è stato effettuato uno specifico sopralluogo. Sono stati valutati ed individuati alcuni punti di vista che si pongono in relazione al tracciato di progetto. Per ciascun punto di vista sono stati ripresi alcuni scatti fotografici rappresentativi delle attuali condizioni di visibilità in direzione del tracciato di progetto. Gli scatti fotografici sono stati effettuati in una giornata con buone condizioni di visibilità tale da non alterare le condizioni di percezione dei singoli ambiti. Nel seguente elaborato vengono rappresentate le viste allo stato attuale e le viste allo stato post operam. I fotoinserti sono volti a rappresentare le relazioni visive intercorrenti tra i punti individuati ed il tracciato di progetto, comprensivo delle sistemazioni a verde previste. Al fine di cogliere le relazioni tra il punto di vista e il tracciato sono state schizzate delle sezioni morfologiche volte a rappresentare le caratteristiche del territorio attraversato e i rapporti di altezza intercorrenti tra il piano campagna, il tracciato ed il punto di vista.

PUNTO 1

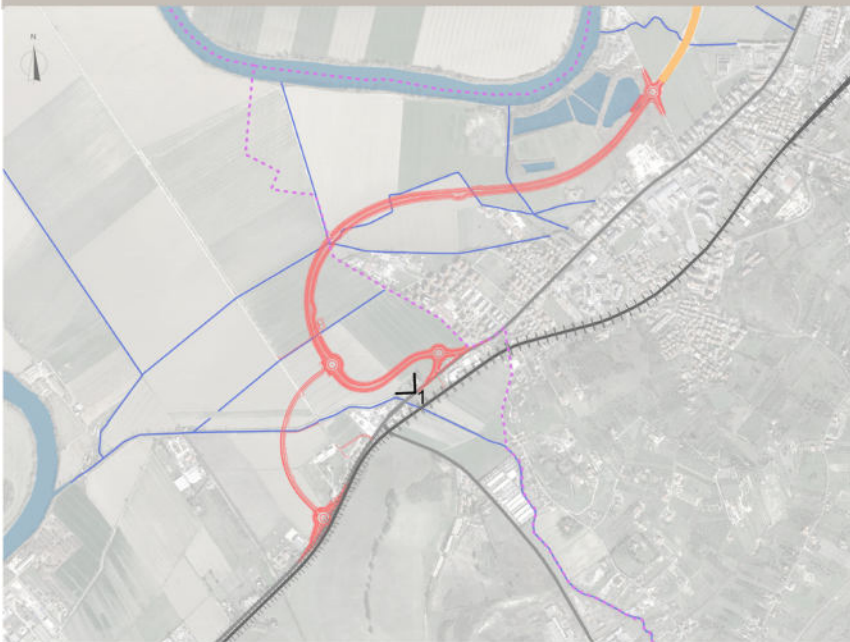

42.053128, 12.575033

Vista aperta tra il manufatto tutelato e la villa

Il PUNTO 1 è individuato in prossimità del casale e della chiesa di S. Giorgio che, rappresentano manufatti tutelati.

Il PUNTO di vista numero 1 è ripreso dal casale di S. Giorgio (manufatto tutelato dal PTPR).

La vista si apre sull'ampio territorio a destinazione agricola della piana del Tevere. In lontananza, sul lato destro dell'immagine si intravede la vegetazione del fiume Tevere.

Sullo sfondo le colline che delimitano la piana.

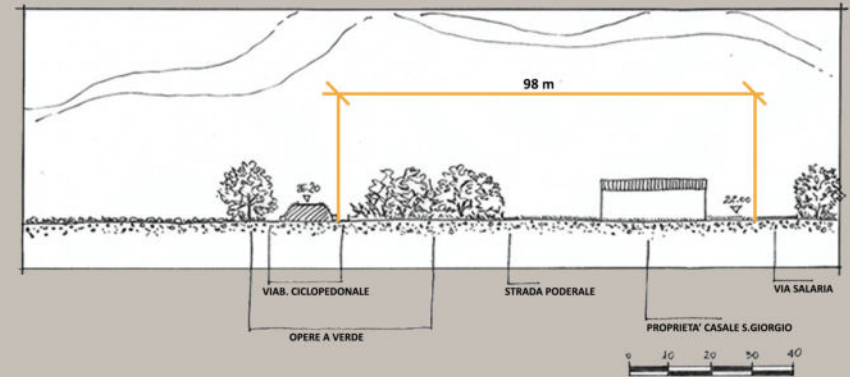
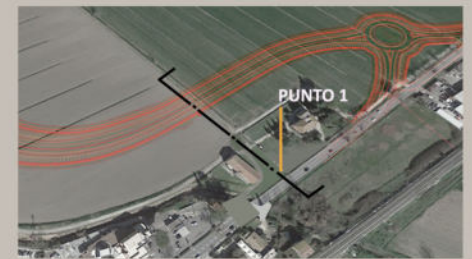

ANTE OPERAM



POST OPERAM



PUNTO 2

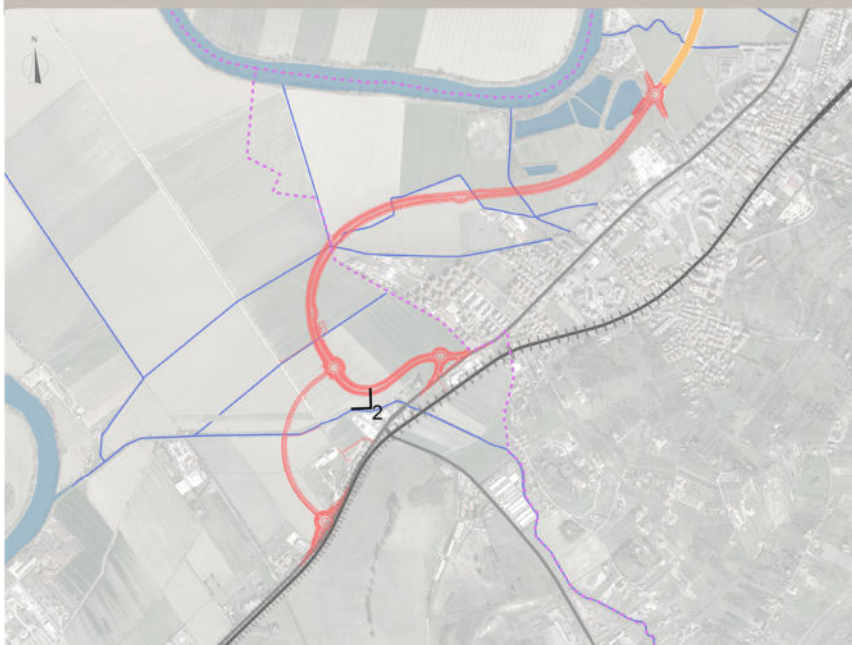

42.052700, 12.572939

Vista aperta da viabilità poderale accanto Pantanella

Il PUNTO di vista numero 2 è ripreso dalla viabilità poderale posta lungo il fosso Pantanella.

In primo piano il territorio agricolo, sullo sfondo la vegetazione delle anse del fiume Tevere e le formazioni collinari che delimitano la piana.

Anche in questo caso la visuale è ampia.

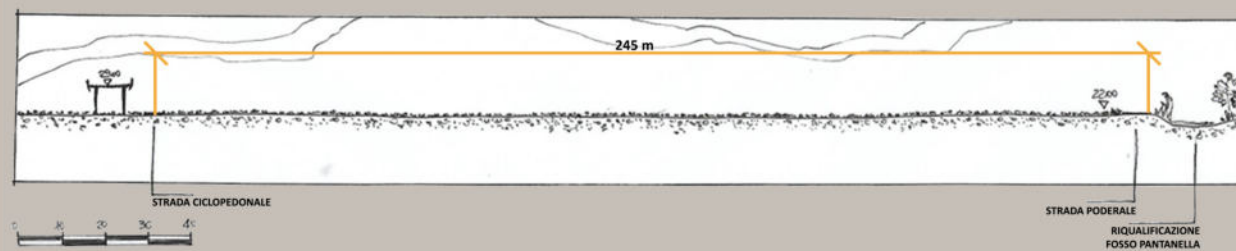

ANTE OPERAM



POST OPERAM



PUNTO 3

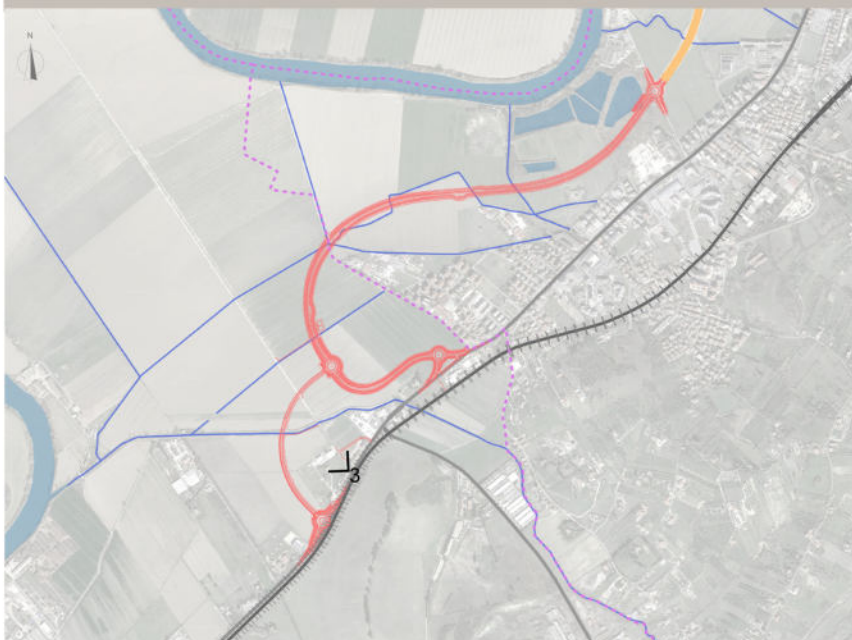

42.050519, 12.571867
Insediamento rurale tutelato

La visuale del PUNTO 3 è individuato in prossimità del casale posto lungo la via Salaria, anch'esso tutelato.

Il punto di vista n. 3 è ripreso dal casale tutelato posto lungo la via Salaria. In primo piano l'area di pertinenza del casale utilizzata per le attività di deposito degli attrezzi agricoli.

Sullo sfondo il fosso Pantanella, il territorio agricolo ed, infine, le colline che delimitano la piana. Anche in questo caso la vista è ampia.

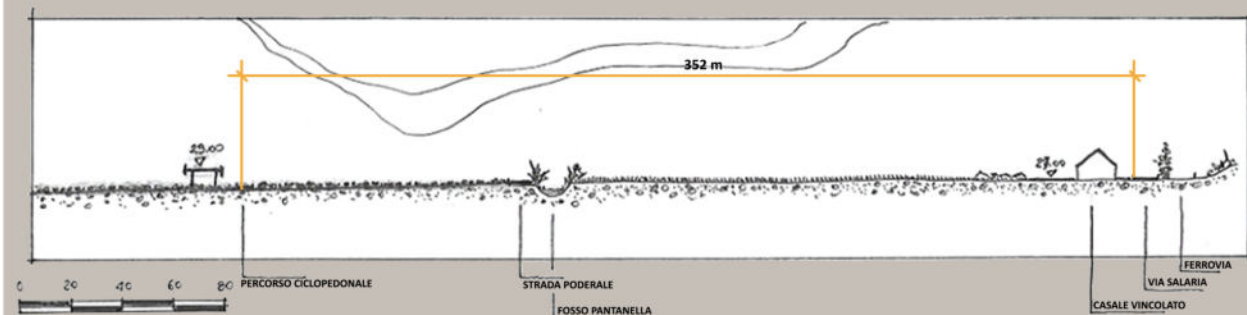
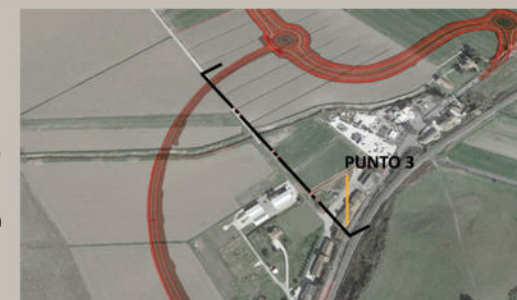

ANTE OPERAM



POST OPERAM



PUNTO 4



42.060687, 12.584487

Viste su area di progetto da Via val Gardena

La visuale del punto 4 è individuata a ridosso del fronte edificato di Monterotondo scalo posto lungo la via Val Gardena

Il punto di vista n. 4 è ripreso lungo la via Val Gardena, alle spalle del punto si individua il fronte edificato di Monterotondo scalo.

In primo piano il territorio, un tempo utilizzato per fini agricoli, si presenta attualmente incolto.

La visuale si apre ampia in direzione dell'ansa del Tevere e dei laghetti di Semblera di cui si vede la vegetazione.

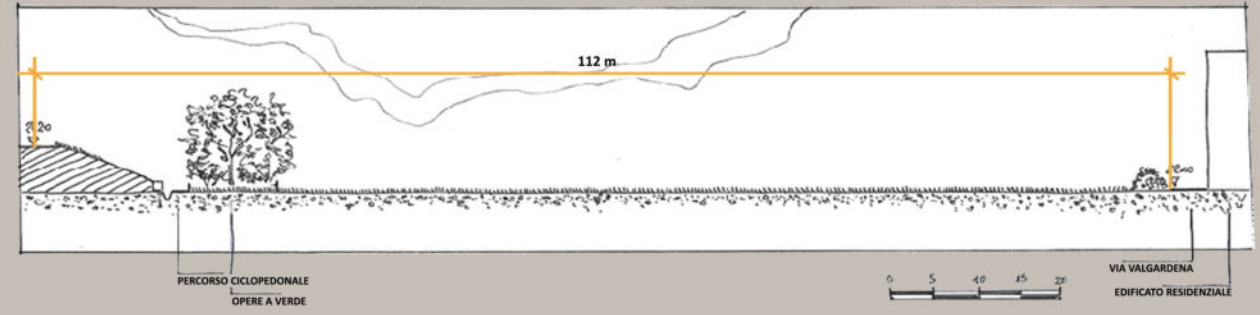
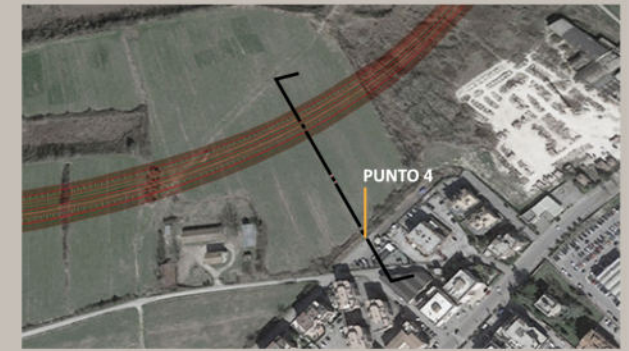

ANTE OPERAM



POST OPERAM



PUNTO 5

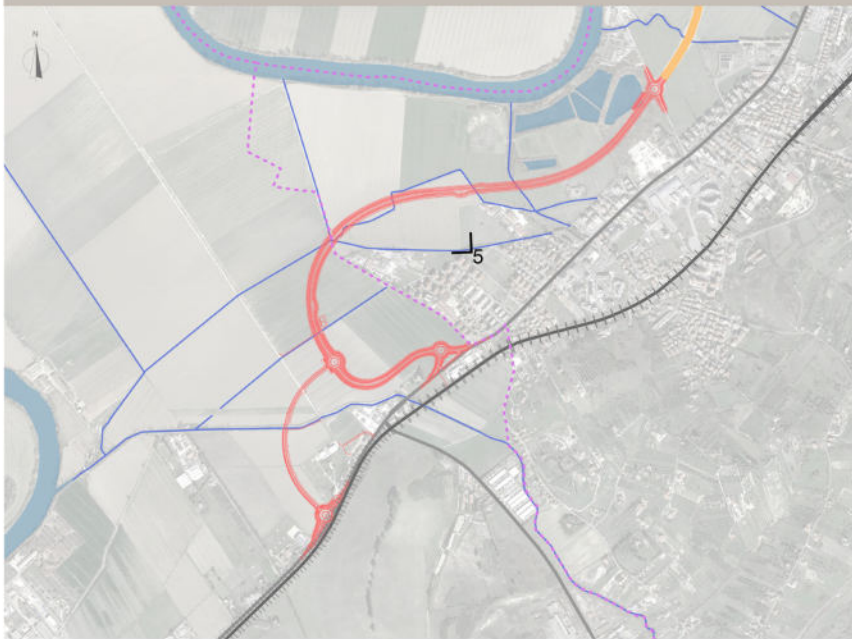

42.058269, 12.577825

Viste su area di progetto da via Carso

Il punto 5 è individuato a ridosso del fronte edificato di Monterotondo scalo posto lungo la via Carso;

Il punto di vista n. 5 è ripreso da viale Carso a ridosso dell'edificato di Monterotondo scalo.

In primo piano il territorio, un tempo utilizzato per fini agricoli, si presenta attualmente incolto.

La visuale si apre ampia in direzione dei campi agricoli a dell'ansa del Tevere di cui si vede la vegetazione. Sullo sfondo le colline che delimitano la piana.

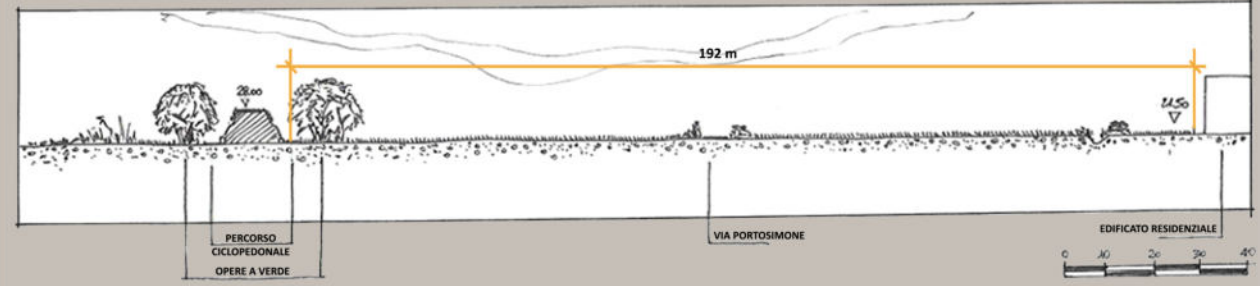
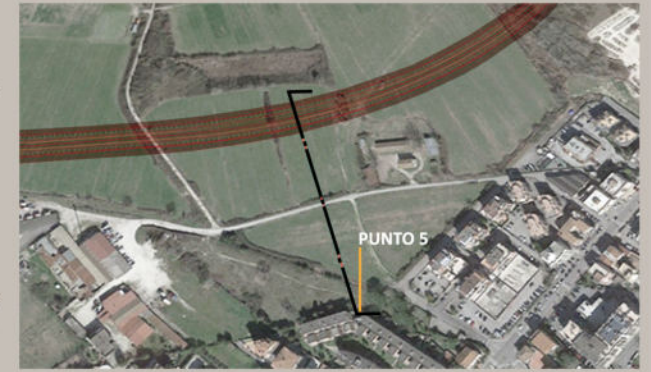

ANTE OPERAM



POST OPERAM



PUNTO 6

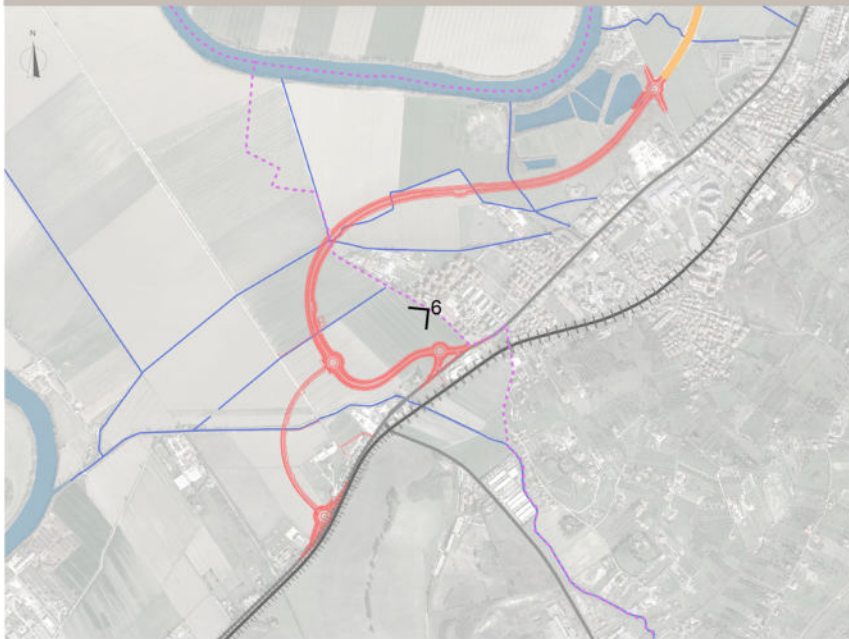

42.055989, 12.576246

Vista su rotatoria C da via Montegrappa

La visuale del PUNTO 6 è individuata a ridosso del fronte edificato di Monterotondo posto lungo la via Montegrappa .

Il punto di vista n. 6 è ripreso dalla via Montegrappa, alle spalle del punto l'edificato di Monterotondo scalo.

La vista si apre sull'ampia pianura agricola delimitata dalle colline; in primo piano si rileva la collina rientrante nella riserva della Marcigliana.

Sullo sfondo, al piede delle colline, si intravedono la via Salaria, il casale San Giorgio e l'albergo annesso all'area produttiva posta in località Fonte di Papa.

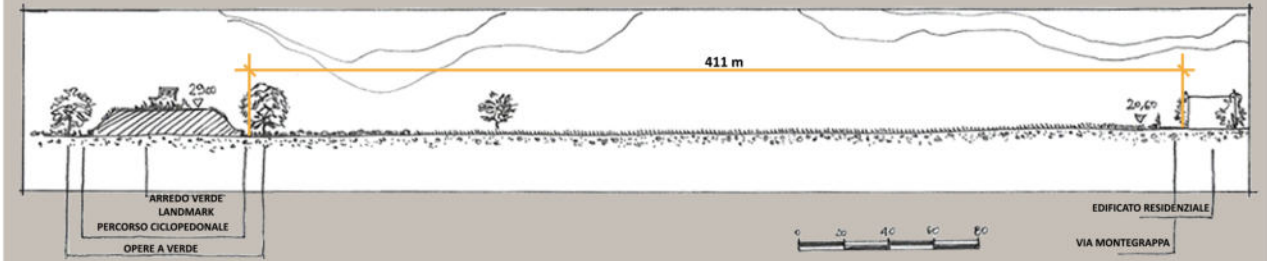
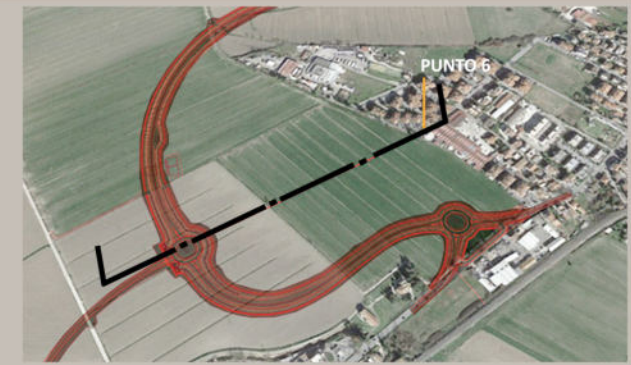

ANTE OPERAM



POST OPERAM



PUNTO 7

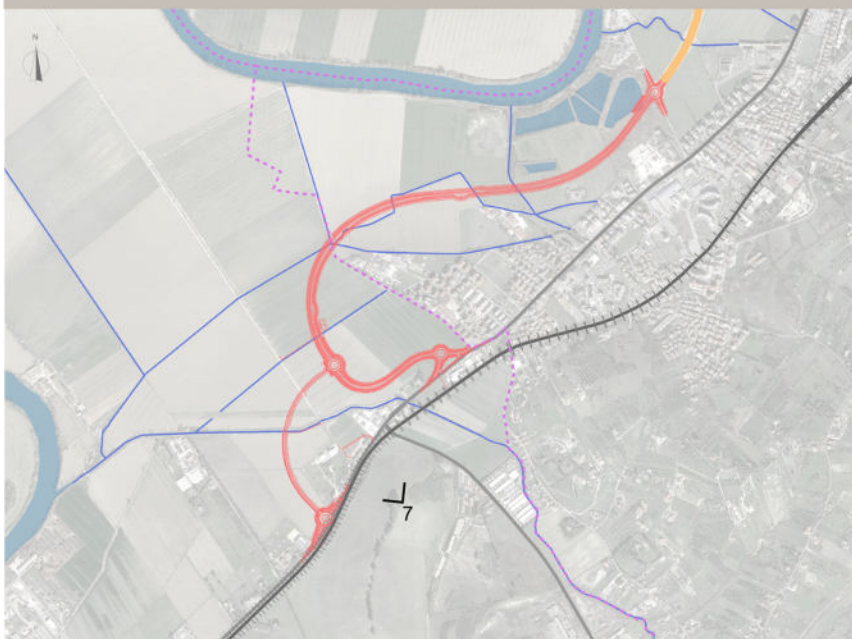

42.049460, 12.574411

Vista da riserva naturale Marcigliana

Il punto 7 è individuato nell'area della riserva naturale della Marcigliana. Questa vista pur essendo l'unica con funzione panoramica presente nell'area, non si caratterizza per le possibilità di fruizione vista la scarsità dei collegamenti.

Il punto di vista n. 7, ripreso dalla collina in località Fonte di Papa, rappresenta l'unica visuale da cui è possibile avere la percezione panoramica delle aree coinvolte dall'intervento. La vista si apre ampia sui campi coltivati della piana del Tevere; alla base della collina si vedono la ferrovia, la Salaria ed il nucleo di Fonte di Papa. Sul lato destro della vista si percepisce l'espansione dell'abitato di Monterotondo scalo che comprende alcune aree a destinazione produttiva. Oltre l'area insediativa si intravede l'ansa del Tevere con la vegetazione spondale. Il belvedere non è servito da viabilità pubblica, risulta essere servito soltanto da una viabilità di crinale sterrata, fuori dagli itinerari di grande percorrenza, che si chiude senza uscita. Il topo, più che assolvere alla funzione di belvedere, vista la scarsa per non dire nulla accessibilità/frequentazione, risulta quindi costituire lui stesso, con il suo crinale punteggiato da un filare di pini, un fondale panoramico suggestivo per le viste da valle.

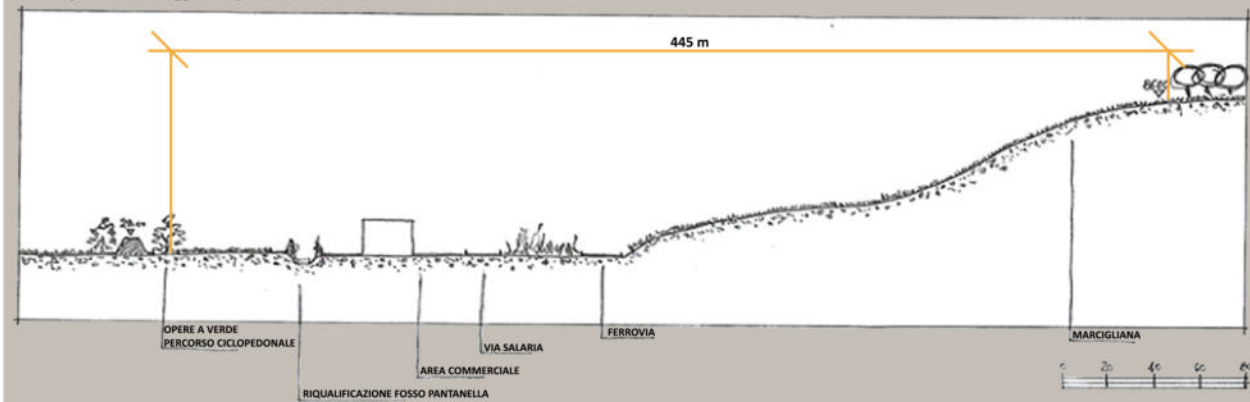
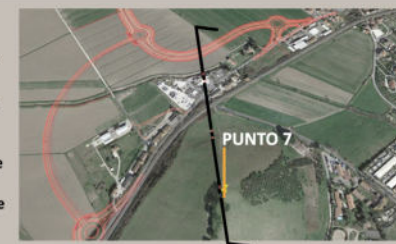

ANTE OPERAM



POST OPERAM

