

LEGENDA

-  PERIMETRAZIONE AREA INTERVENTO Fattoria Solare "Sa Pedrera"
-  Viabilità interna e perimetrale
-  Fascia di Mitigazione
-  Strada Interpodereale
-  Tracker
-  Cabina di raccolta MT
-  MVPS
-  Capannone Agricolo
-  Bacino Artificiale di Raccolta Acque
-  Elemento Idrico Strahler n. 221635 - Ordine Gerarchico n.1 - Fascia di prima salvaguardia 10m
-  Fascia di rispetto di 4m ai sensi dell'art. 96 R.D. n.523/1904

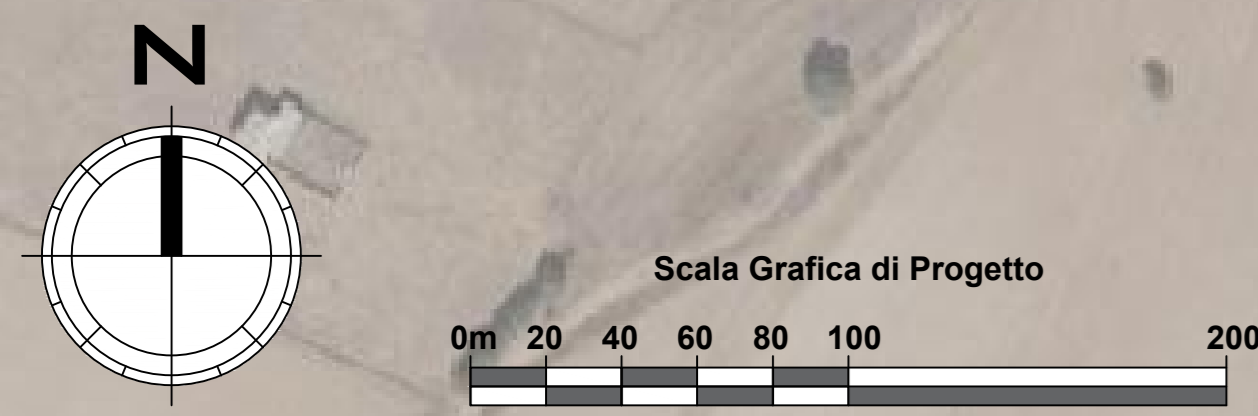
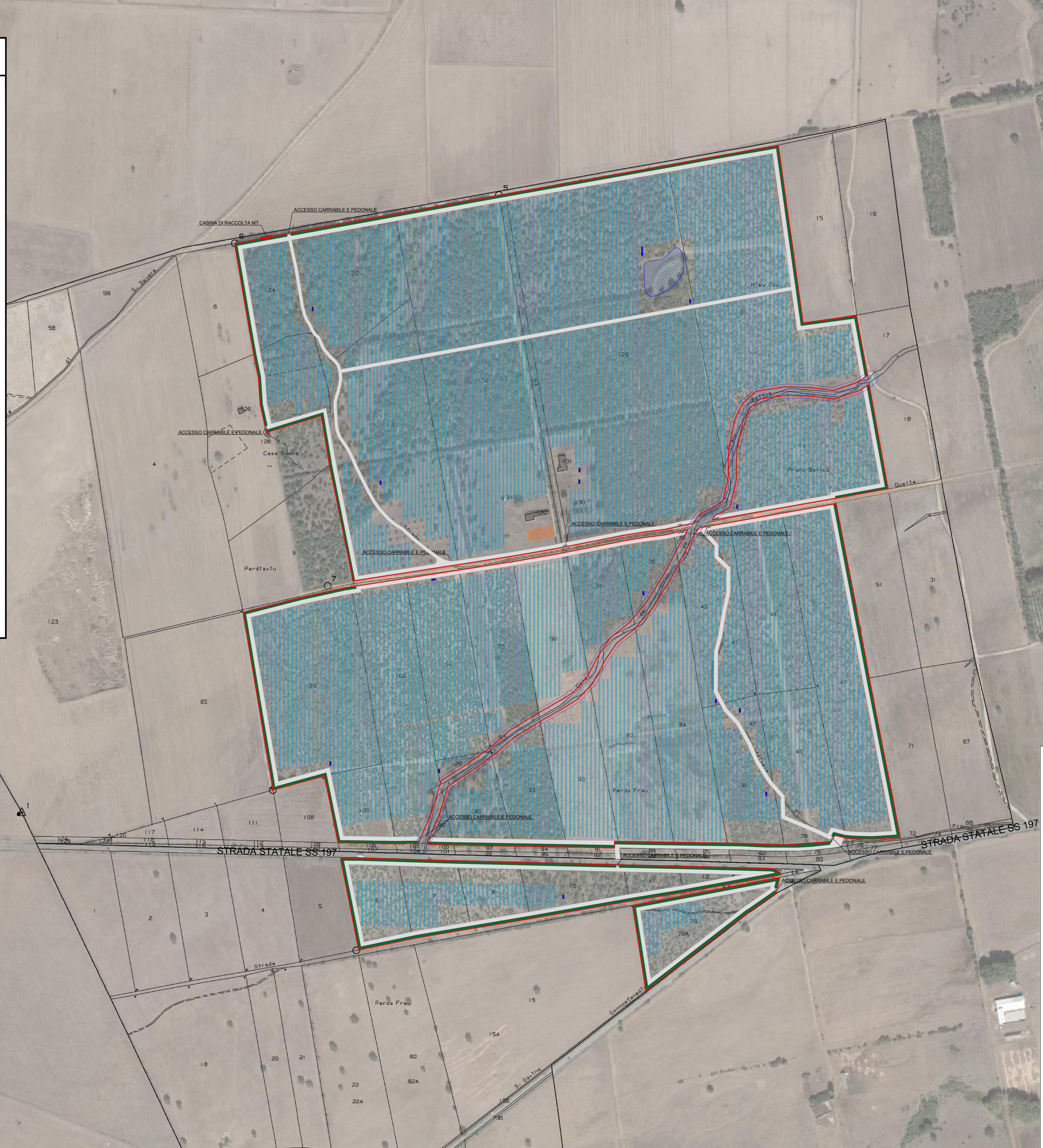

PROGETTO DEFINITIVO

LAYOUT IMPIANTO SU CATASTALE E ORTOFOTO
CON SUPERAMENTO INTERFERENZA CON ELEMENTRO IDRICO STRAHLER

Tipo Elaborato	Codice Elaborato	Data	Scala CAD	Formato	Foglio / di	Scala
TAV.	0121_T.P.28	18/09/2023	1 unità = 1 m	A0	1/1	1:2.000

PROPONENTE	SVILUPPO
EF AGRICOLA SOCIETA' AGRICOLA s.r.l. Via Dell'Industria, 11 38121 - Trento (TN)	SET SVILUPPO s.r.l. Corso Trieste, 19 00198 - Roma (RM)

PROGETTAZIONE

Rev.	Data	Descrizione	Redatto	Verificato	Approvato
00	18/09/2023	Prima Emissione	Ing. G. Greco	Ing. M. Marsico	Ing. G. Greco