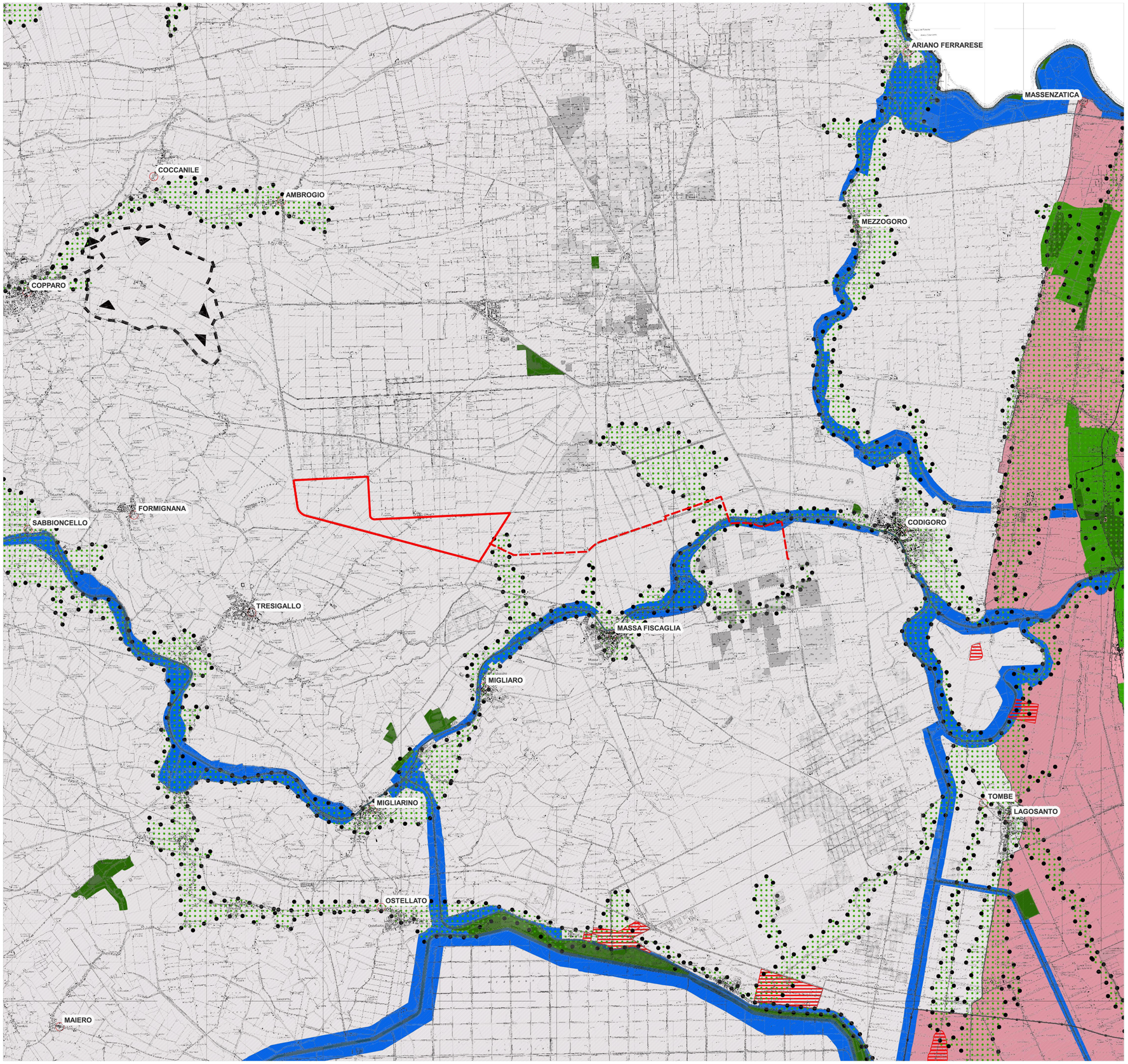

LEGENDA

CAVIDOTTO

AREA IMPIANTO

PTPR

- art20_particolari disposizioni di tutela di specifici elementi
- art21b1_aree di accertatae rilevante consistenza archeologica
- art21b2_aree di concentrazionedi materiali archeologicio di segnalazione di rinvenimenti
- art22_Insediamenti urbani storici e strutture insediative storiche non urbane
- art23c_terreni agricoli interessati da bonifiche storiche di pianura
- art25_zone di tutela naturalistica
- art30_parchi nazionali
- art32_4_progetti di tutela, recupero e valorizzazione ed aree studio_aree studio
- art17_zone di tutela dei caratteri ambientali e dei corsi d'acqua
- art18_invasi e alvei di laghi, bacini e corsi d'acqua
- art19_zone di particolare interesse paesaggistico
- art12_sistema costiero

Regione Emilia-Romagna

Regione Lombardia

Comune di Mortara (PV)

IMPIANTO AGRIVOLTAICO E OPERE CONNESSE

Potenza Impianto 99,665 MWp

Proponente

BF ENERGY S.R.L.
VIA XXIV Maggio 43 – 00187 ROMA - P.IVA: 15689751004 – PEC: bfenergy@legalmail.it

Progettazione

Ing. Massimo Zambello
VIA ILARIA ALPI 4 - 46100 - MANTOVA (MN) - P.IVA: 02627240209 - PEC: solarit@lamiapec.it
Tel.: +39 0425 072257 - email: info@solarglobal.com

Firmato digitalmente da
Massimo Zambello
O = Ordine degli Ingegneri della Provincia di Rovigo
T = Ingegnere
SerialNumber = TINIT-ZMBMSM74D05F994J
Data e ora della firma: 28/11/2023 18:59:07

Collaboratori

FRUGES ENERGIA & AMBIENTE S.R.L.
PIAZZA SANT'AMBROGIO 8 – 20123 MILANO
P.IVA: 10581360962 – PEC: fruges-ea@legalmail.it

S T U D I O T E C N I C O
PER. IND. GIANNANDREA ARGIOLAS
Via Torino n.16 – 58011 Capalbio (GR)
Tel-Fax: 0564890345
Mail: studiotecnicoargiolas@gmail.com

Coordinamento progettuale

Solar IT s.r.l.
VIA ILARIA ALPI 4 - 46100 - MANTOVA (MN) - P.IVA: 02627240209 - PEC: solarit@lamiapec.it
Tel.: +39 0425 072257 - email: info@solarglobal.com

Titolo Elaborato

PTPR

LIVELLO PROGETTO	COD. ELABORATO	FILE NAME	DATA	SCALA
DEFINITIVO	JO-UR-T1A	IT-23-095-JO-UR-T1A_0	31/10/2023	1:50000

Revisioni

REV.	DATA	DESCRIZIONE	ESEGUITO	VERIFICATO	APPROVATO
0	31/10/2023	EMISSIONE	MCA	MLA	MZA