

SISTEMA DEL PAESAGGIO - scala 1:50.000

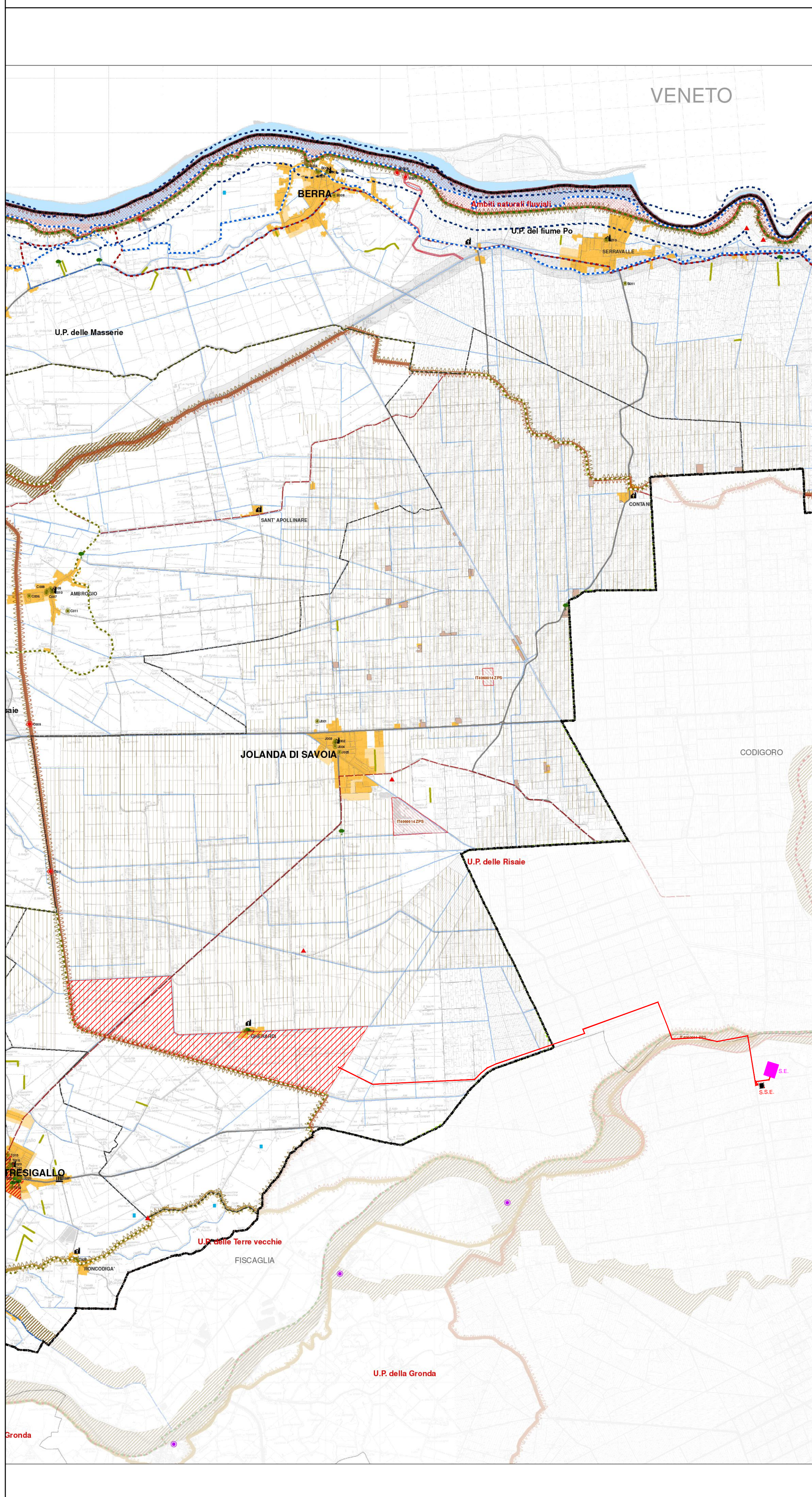

SISTEMA INSEDIATIVO E SISTEMA DEL TERRITORIO RURALE - scala 1:50.000

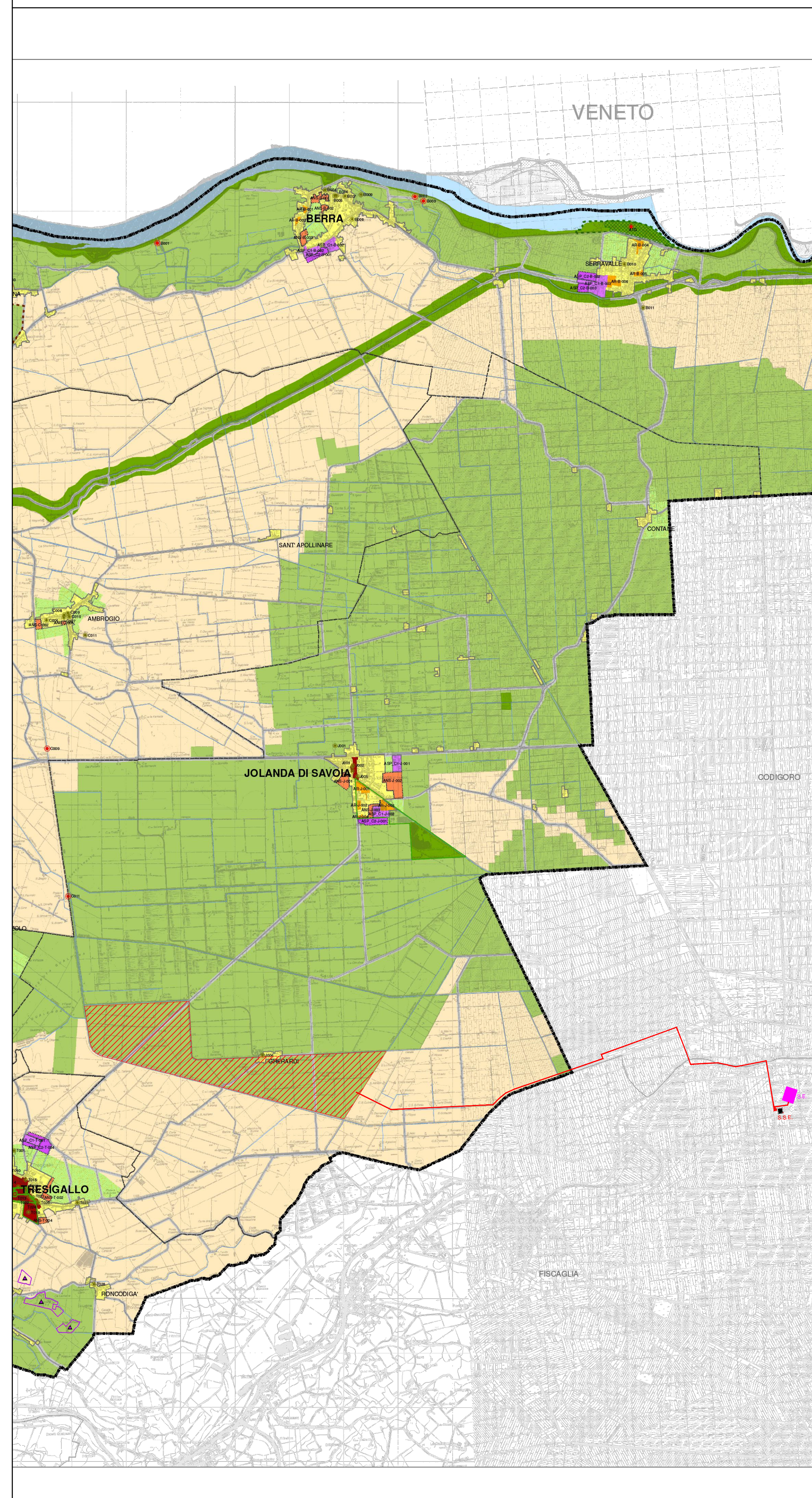

**LEGENDA**

- Corfina Unione Terre e Fiumi
- Corfina dei comuni dell'Unione
- Territorio urbanizzato
- Territorio urbanizzabile
- Viabilità provinciale
- Viabilità comunale
- Corse d'acqua principali
- Rete dei canali territorio dell'Unione

**Elementi del Paesaggio**

- Fiori
- Alberi di pregio
- Maceri
- Camino/Fornace
- Campanili
- Delizie
- AS\_C1 - Edifici di interesse storico architettonico (Art. 4.1.7 delle Norme di Piano)
- AS\_C2 - Edifici di interesse storico architettonico (Art. 4.1.7, comma 1, delle Norme di Piano)
- AS - Altri insediamenti ed infrastrutture storiche in territorio rurale (Art. 4.1.4 delle Norme di Piano)
- Dossì di valore storico documentale

**Ambiti del Paesaggio (Art. 3.2.14 delle Norme di Piano)**

- Ambito delle aree generali del Fiume Po fra Ro e Berra
- Ambito Ex Vasconi Jolanda di Savoia e Oasi De Bernardi
- Ambito dei luoghi Bascelliani
- Ambito delle risaie
- Ambito dei gruppi risicoli
- Ambito del Parco del Naviglio di Copparo
- Ambito del Fiume Po di Volano
- Ambiti dei nuclei e frazioni rivierasche del Fiume Po di Volano
- Ambito delle corti rurali e del patrimonio edilizio di massa
- Ambito del nucleo storico di Tevigallo

**Strade storiche e panoramiche (Art. 3.2.9 delle Norme di Piano)**

- Strade storiche (PTCP Art. 24 comma 1 lettera a)
- Strade panoramiche (PTCP Art. 24)
- Strade panoramiche da PSC
- Fascia di protezione viaria

**Ambito di paesaggio notevole del Sito UNESCO (Art. 3.2.13 delle Norme di Piano)**

- Zona iscritta
- Zona tampone
- Strada dei vini e dei sapori
- Via del Grande Fiume
- Via delle Corti Estensi

**Unità di paesaggio di scala provinciale**

- U.P. Ambiti naturali fluviali
- U.P. delle Masserie
- U.P. delle Risaie
- U.P. delle Terre vecchie

**Unità di paesaggio di scala comunale (Art. 3.2.2 delle Norme di Piano)**

- U.P. degli Ambiti Naturali Fluviali
- U.P. del Fiume Po
- U.P. della Pianura alta
- U.P. della Pianura bassa
- U.P. delle Masserie
- U.P. delle Risaie
- U.P. delle Terre Vecchie

**LEGENDA**

- Corfina Unione Terre e Fiumi
- Corfina dei comuni dell'Unione
- Corse d'acqua principali
- Rete dei canali territorio dell'Unione
- Viabilità provinciale
- Viabilità comunale
- Zona di rispetto alla infrastruttura per la mobilità

**MACRO CLASSIFICAZIONE E ASSETTO TERRITORIALE**

- TERRITORIO URBANIZZATO (Art. 4.1.5 delle Norme di Piano)
- ACB - Centri storici (Art. 4.1.3 delle Norme di Piano)
- AUC - Ambienti urbani consolidati (Art. 4.1.9 delle Norme di Piano)
- AR - Ambienti di qualità (Art. 4.1.10 delle Norme di Piano)
- ASP\_C1 - Ambienti specializzati per attività produttive di rilevante interesse (Art. 4.1.12 delle Norme di Piano)
- TERRITORIO URBANIZZABILE (Art. 4.1.8 delle Norme di Piano)
- ANS - Ambienti per i nuovi insediamenti (Art. 4.1.11 delle Norme di Piano)
- ASP\_C2 - Ambienti specializzati per attività produttive di rilevante interesse in periferia (Art. 4.1.12 delle Norme di Piano)
- TERRITORIO RURALE (Art. 4.3.1 delle Norme di Piano)
- AN - Area di valore naturale e ambientale (Art.4.3.3 delle Norme di Piano)
- ARP - Ambienti agricoli di rilevante interesse (Art.4.3.4 delle Norme di Piano)
- AWP - Ambienti ad alta vocazione produttiva agricola (Art. 4.3.5 delle Norme di Piano)
- LUTELE STORICO-CULTURALI
- AS\_C1 - Edifici di interesse storico architettonico (Art. 4.1.7, comma 1, delle Norme di Piano)
- AS\_C2 - Edifici di interesse storico architettonico (Art. 4.1.7, comma 1, delle Norme di Piano)

**AREE DI GESTIONE/ATTUAZIONE**

- CAV - Area soggetta ad attività di cura (Art. 4.1.24 delle Norme di Piano)
- ATG - Area vasta di gestione e caratterizzazione urbanistico-funzionale (Art.4.3.7 delle Norme di Piano)
- PRU - Programma di Riqualifica Urbana (Art. 1.10 delle Norme di Piano)
- AREE in deroga del Centro Storico (Art. 4.1.3 comma 4, delle Norme di Piano)

**RISCHI INDUSTRIALI e PER LA SICUREZZA**

- Servizi a rischio incendio boschivo (Art. 3.2.4 delle Norme di Piano)
- Stabilimenti a rischio d'incidente rilevante (Art. 2.1.2 delle Norme di Piano)

**ATTIVITÀ PRODUTTIVE INCONGRUE (Art. 2.1.3 delle Norme di Piano)**

- Attività produttive incongrue

**Area oggetto dell'intervento**

- Connessione alla S.E. (Stazione Elettrica Terna)

**BF Energy**  
FRUGES ENERGIA & AMBIENTE S.R.L.

Regione Emilia Romagna  
Comune di Jolanda di Savoia (FE)  
**IMPIANTO AGRIVOLTAICO  
E OPERE CONNESSE**  
Potenza Impianto 99,665 MWp

**Proponente**  
**BF ENERGY S.R.L.**  
VIA XXIV Maggio 43 - 00187 ROMA - P.IVA: 15689751004 - PEC: bfenergy@legalmail.it

**Progettazione**  
**Ing. Massimo Zambello**  
VIA ILARIA ALPI 4 - 46100 - MANTOVA (MN) - P.IVA: 02627240209 - PEC: solarit@lamiapec.it  
Tel.: +39 0425 072257 - email: info@solarglobal.com

**Collaboratori**  
**FRUGES ENERGIA & AMBIENTE S.R.L.**  
PIAZZA SANT'AMBROGIO 8 - 20123 MILANO  
P.IVA: 10581360962 - PEC: fruges-ee@legalmail.it  
**STUDIO TECNICO**  
PER. IND. GIANNANDREA ARGIOLAS  
Via Torino n.16 - 58011 Capalbio (GR)  
Tel-Fax: 0564890345  
Mail: studiotecnicoargiolas@gmail.com

**Coordinamento progettuale**  
**Solar IT s.r.l.**  
VIA ILARIA ALPI 4 - 46100 - MANTOVA (MN) - P.IVA: 02627240209 - PEC: solarit@lamiapec.it  
Tel.: +39 0425 072257 - email: info@solarglobal.com

**Titolo Elaborato**  
D-PSC Sistema del paesaggio, insediativo e del territorio rurale

LIVELLO PROGETTO	COD. ELABORATO	FILE NAME	DATA	SCALA
DEFINITIVO	JO-UR-T3D	IT-23-095-JO-UR-T3D_0	31/10/2023	1:50.000

**Revisioni**

REV.	DATA	DESCRIZIONE	ESEGUITO	VERIFICATO	APPROVATO
0	31/10/2023	EMISSIONE	MCA	MLA	MZA