Layout opere idrauliche Asse C01 - Scala 1:1.000

0 10 20 50m
SCALA 1:1000

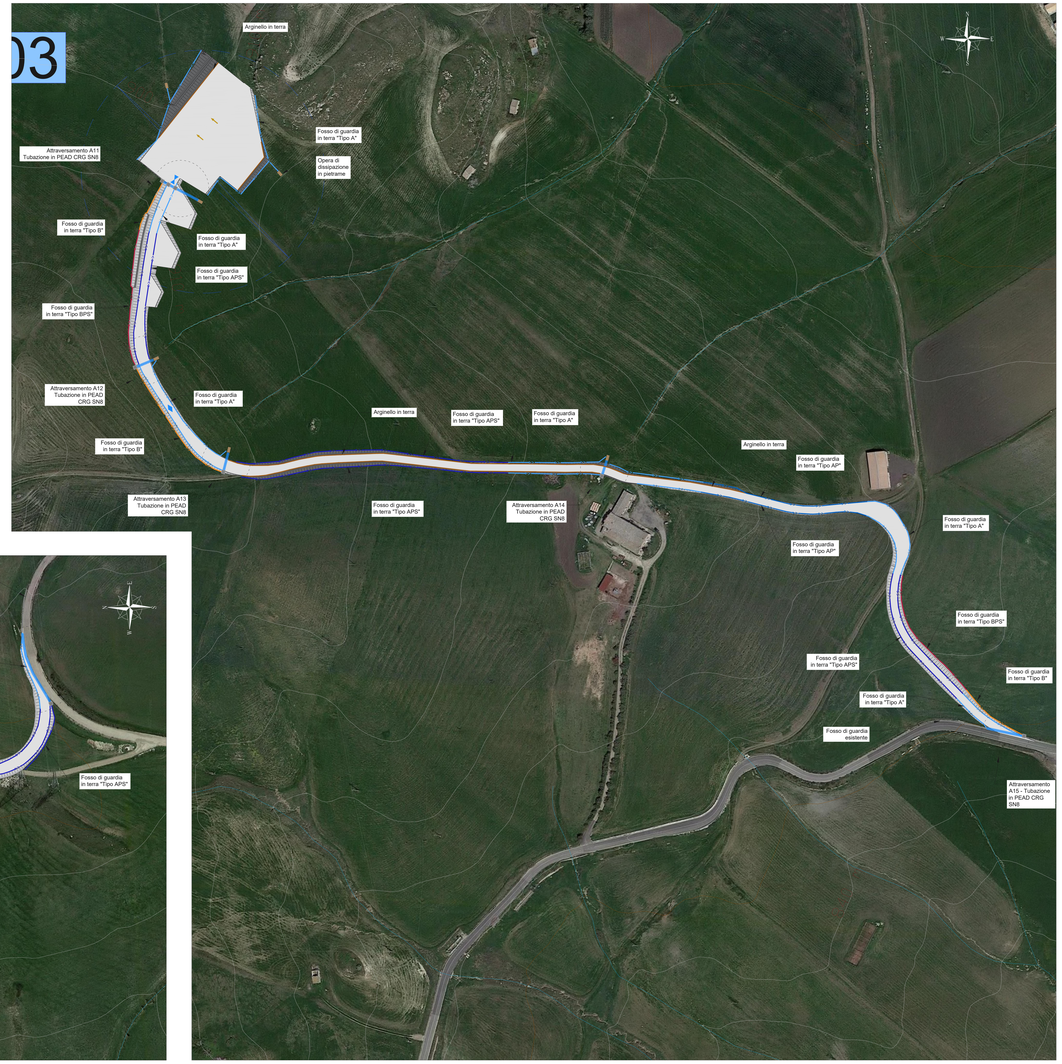

Layout opere idrauliche Asse C03 - Scala 1:1.000

0 10 20 50m
SCALA 1:1000

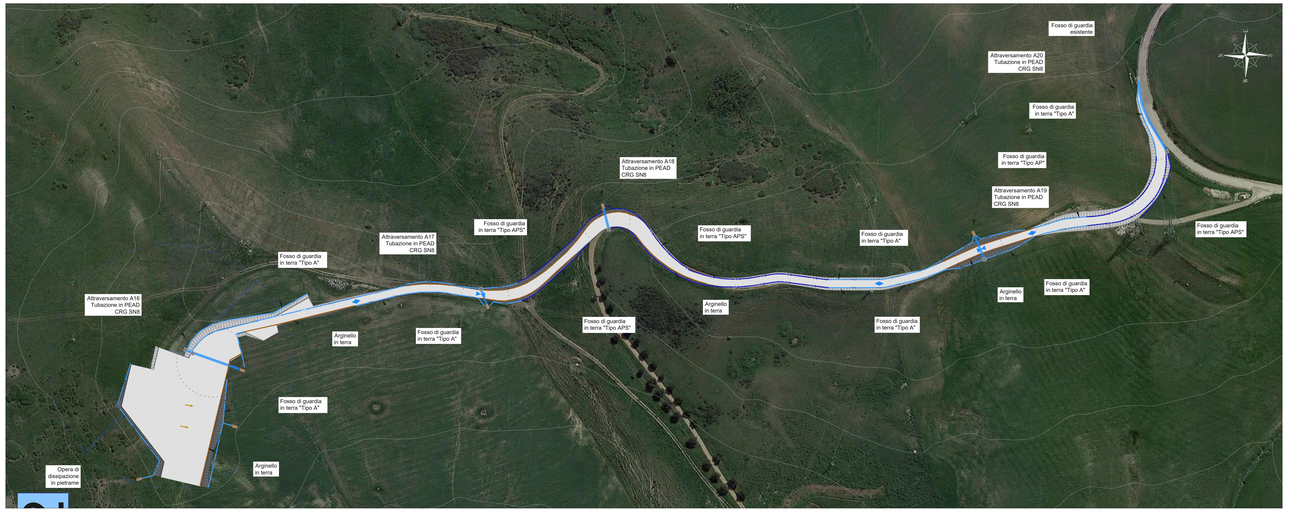

Layout opere idrauliche Asse C02 - Scala 1:1.000

0 10 20 50m
SCALA 1:1000

Legenda

- Fosso di guardia "Tipo A"
- Fosso di guardia "Tipo B"
- Fosso di guardia "Tipo C"
- Fosso di guardia "Tipo AP"
- Fosso di guardia "Tipo BP"
- Fosso di guardia "Tipo CP"
- Fosso di guardia "Tipo APS"
- Fosso di guardia "Tipo BPS"
- Fosso di guardia "Tipo CPS"
- Fosso di guardia su viabilità esistente
- Tubazione in HDPE CRG SN8
- Arginello in terra
- Pozzetto in cls
- Pendenza pozzole
- Punto di massimo della viabilità
- Punto di minimo della viabilità
- Opera di dissipazione in pietrame
- Reticolo idrografico da CTR
- WTG01 Nome e posizione WTG

Note:

- I fossi di guardia tipo A, B e C sono realizzati in terra e rivestiti con geostuoia antierosione.
- I fossi di guardia tipo AP, BP e CP (con dimensioni analoghe - rispettivamente - ai tipi A, B e C) sono realizzati in terra ed hanno il fondo e le sponde rivestiti con pietrame (20-50 cm); tale soluzione è utilizzata per pendenze medie comprese tra 7% e 12.50%.
- I fossi di guardia tipo APS, BPS e CPS sono analoghi - rispettivamente - ai canali tipo AP, BP e CP ma presentano dati di fondo, realizzati con pietrame; tali fossi di guardia sono da utilizzare per pendenze superiori al 12.50% e cementino di limitare ulteriormente l'azione erosiva della corrente idrica.

MAPPA CHIAVE

gallo mariano
18.12.2023
18:09:17
GMT+01:00

COMMITTENTE

SCS 23 S.R.L.
Via Generale Gaetano Antonelli 3
70043 Monopoli - BA.
P.IVA/C.F. 08750640729

TITOLO DEL PROGETTO

IMPIANTO EOLICO DA 42 MW (7 WTG DA 6 MW) NELLE CONTRADE DI STRIPPARIA NEL COMUNE DI CALTAVUTURO (PA) E DI PIZZO CAMPANELLA NEL COMUNE DI POLIZZI GENEROSA (PA).
OPERE DI CONNESSIONE NEI COMUNI DI CASTELLANA SICULA (PA) E VILLALBA(CL)

Località:	REGIONE: SICILIA	CODICE A.U.	
Contrada Stripparia	PROVINCIA: PALERMO		
Contrada Pizzo Campanella	COMUNE: CALTAVUTURO		

PROGETTO DEFINITIVO

ID PROGETTO:	PR20AG21-1&17_2	DISCIPLINA:	P	TIPOLOGIA:		FORMATO:	A1x3	SCALA:	1:1.000

TITOLO:
(ELABORATI GRAFICI)
PLANIMETRIA CON INDIVIDUAZIONE DELLE OPERE IDRAULICHE (ASSI C01-C03)

N° DOCUMENTO: PI20AG21-1&17_2

IL TECHNICO:
Hydro Engineering s.s.
di Gallo Mariano e Pellegrino Luca
Via Generale Dalla Chiesa, 1
90011 Bagheria (PA)
P.IVA 05882170829
Iscritta all'Albo degli Ingegneri della Provincia di Palermo al n. 2341

RINA CONSULTING S.P.A.
Via Cecchi, 6 - 16129 GENOVA
C.F./ P. IVA/R.I. Genova N. 13267880152

REV.	DATA REVISIONE	DESCRIZIONE REVISIONE	REDATTO	VERIFICATO	APPROVATO
0	DICEMBRE 2023	PRIMA EMISSIONE	FG	IP	MG

ISO A1x3