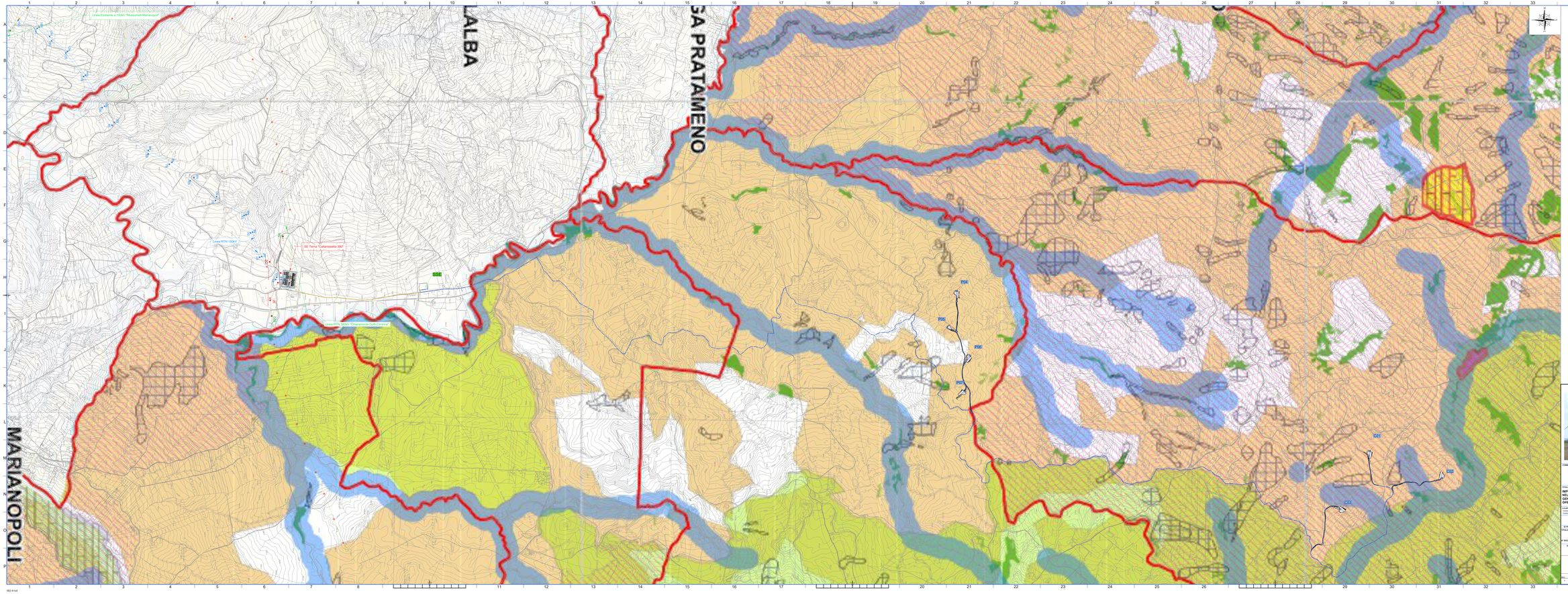

LEGENDA

- Viabilità, piazzole,posizione e nomenclatura aerogeneratori
- Layout elettrodotto MT
- Layout elettrodotto AT
- CENTRI ABITATI
- Confini Comunali
- Vincolo Idrogeologico Regio Decreto n. 3267/1923
- RETE NATURA 2000 - SIC e ZPS
- RETE NATURA 2000 - Corridoi lineari
- RETE NATURA 2000 - Corridoi diffusi
- IBA - Important Bird Area
- Riserve
- Parchi
- Piano Assetto Idrogeologico - PERICOLOSITA'
- Piani Paesaggistici – vulcano
- Piani Paesaggistici - zone umide
- Piani Paesaggistici - dlgs 42/2004 art 134 - lettera c
- Piani Paesaggistici - zone di interesse archeologico
- Piani Paesaggistici - vincolo archeologico
- Piani Paesaggistici - laghi - fascia di rispetto 150 m
- Piani Paesaggistici - fiumi - fascia di rispetto 150 m
- Piani Paesaggistici - coste - fascia di rispetto 150 m
- Piani Paesaggistici - monti per la parte eccedente 1200m
- Piani Paesaggistici - boschi secondo il dlgs 227/2001
- Piani Paesaggistici - vincolo paesaggistico L.1497/39
- Carta Forestale L.R.16/96
- AREE AGRICOLE NON ICONICE
- AREE DI PIANO CAVE

Dati desunti dalla cartografia provvisoria relativa alle aree non idonee per impianti a Fonte Rinnovabile della Provincia di Palermo.

Consultazione e download sono possibili attraverso il sito ufficiale della Regione Siciliana, Portale del SITR, Servizi Pubblici URBI, Dipartimento dell'Energia, Osservatorio Regionale dell'Energia della Regione Sicilia.

Alla data cartografia, vige il Decreto Presidenziale del 10 ottobre 2017.
D ossero che per le aree agricole non idonee il Decreto precisa che ai sensi dell'art. 12, co. 7 del D. Lgs. 387/2003 e ss.mm.ii. l'impianto può essere localizzato in considerate aree e siti non idonei le zone classificate agricole dai vigenti piani urbanistici. Inoltre, il Decreto distingue tra Aree non idonee e Aree di particolare attenzione: in queste ultime ricadono le aree agricole.

aggiornamento 18.12.2013 12:00:17 GMT+00:00

MAPPA CHIAVE

COMMITTENTE

SCS 23 S.R.L.
Via Generale Dalla Chiesa 2
Villafranca Tirrena
P.IVA/C.F. 06700420159

TITOLO DEL DOCUMENTO

IMPIANTO EOLICO DA 42 MW (7 WTG DA 6 MW) NELLE CONTRADE DI STRIPPARA NEL COMUNE DI CALTAVUTURO (PA) E DI POZZO CAMPANELLA NEL COMUNE DI POLIZZI GENEROSA (PA).
OPERE DI CONNESSIONE NEI COMUNI DI CASTELLANA SICULA (PA) E VILLALBA(CL)

LOCALITÀ	REGIONE: SICILIA PROVINCIA: PALERMO COMUNE: Vari	COORD. R.O.
Contrada Stripparà Contrada Pizzo Campanella		

PROGETTO DEFINITIVO

N. PROGETTO	PRIMARIA	DISCIPLINA	A	TIPOLOGIA	FORMATO	LIVELLO	SCALA	1:10.000
CODICE								

Carta dei vincoli rispetto di intervento
Layout 1: BENI PAESAGISTICI

N° DOCUMENTO: PD30A29-1-BP01-1

IL TECNICO

Dott.ing.Raffaele La Russa
Iscritto all'ordine degli ingegneri della provincia di Palermo al n.2724
Dott.Agronomo Pier Luigi Manna
Iscritto all'ordine dei dottori agronomi della provincia di Palermo al n.1

RINA CONSULTING S.P.A.
Via Cecchi, 6 - 16129 GENOVA
C.F./P. IVA - Genova 00496890159

REV.	DATA REVISIONE	DESCRIZIONE REVISIONE	REDATTO	VERIFICATO	APPROVATO
0	27/12/2013	PRIMI EMISSIONE	TG	LT	ML

ISO A1x4