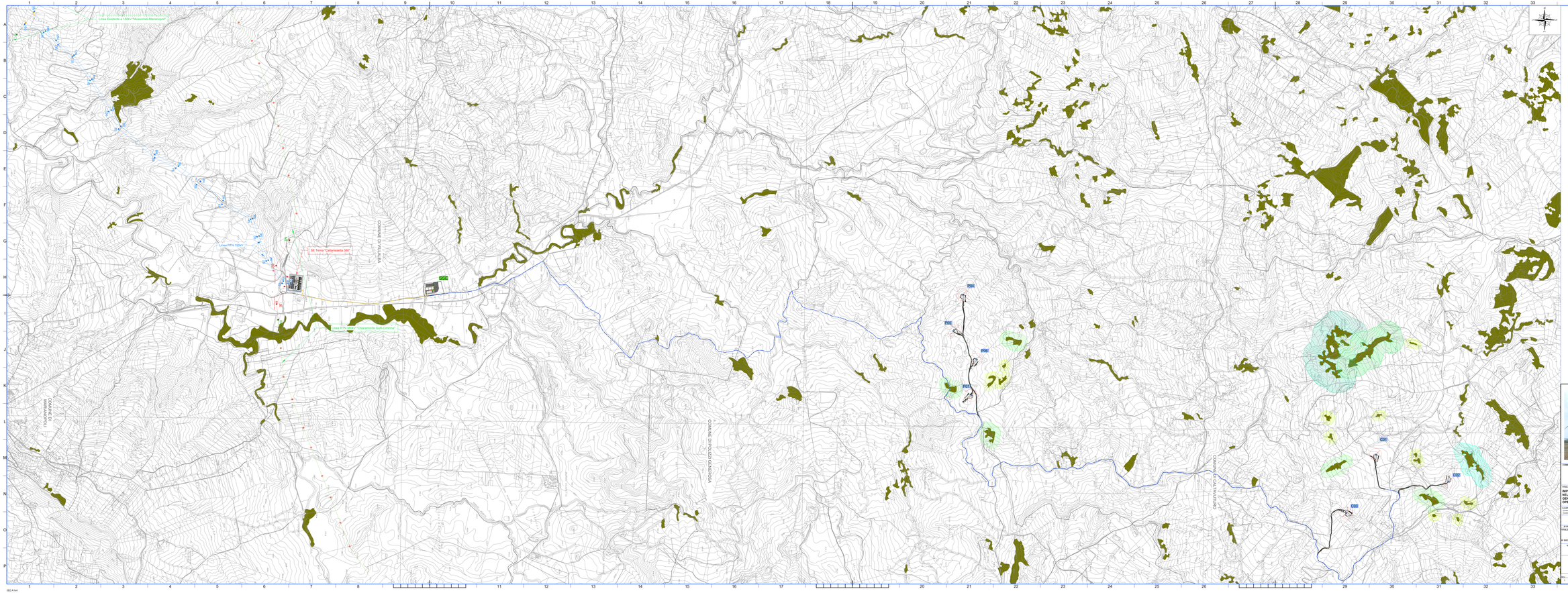

LEGENDA

- Viabilità, piazzole,posizione e nomenclatura aerogeneratori
- Layout elettrodotto MT
- Layout elettrodotto AT
- Confini comunali
- Bosco
- Fascia di rispetto di 50 m da aree boscate
- Fascia di rispetto di 75 m da aree boscate
- Fascia di rispetto di 100 m da aree boscate
- Fascia di rispetto di 150 m da aree boscate
- Fascia di rispetto di 200 m da aree boscate

N.B. : *Le aree campite sono state perimetrate a partire dai servizi WMS (Web Map Service, resi a disposizione dal Geoportale della Regione Sicilia*

MAPPA CHIAVE

COMMITTENTE

SCS 23 S.R.L.
Via Generale Giacomo Antonelli 2
Palermo(Palermo) - Italy
P.Iva/C.F. 06755940159

COMUNE ORIGINE PROGETTO

IMPIANTO EOLICO DA 42 MW (7 WTG DA 6 MW) NELLE CONTRADE DI STRIPPARIA NEL COMUNE DI CALTAVUTURO (PA) E DI POZZO CAMPANELLA NEL COMUNE DI POLIZZI GENEROSA (PA).
OPERE DI CONNESSIONE NEI COMUNI DI CASTELLANA SICULA (PA) E VILLALBA(CL)

COMUNE: Polizzi Generosa Comune Rocca Canavese	REGIONE: SICILIA PROVINCIA: PALERMO COMUNE: CALTAVUTURO	COORD. A.C.	

PROGETTO DEFINITIVO

N. PROGETTO	PROMAC	DISCIPLINA	F	TAVOLA/SEZ.		FORMATO	21x14	SCALA	1:12.000
CODICE									

Carta dei vincoli nell'area di intervento
Layout 2: BOSCHI

N° DOCUMENTO: PD0362/E3-1-6019-2

IL TECNICO:
Studio Associato H.e.a.
Ing. Antonino Hamed
Ing. Giuseppe Hamed
Via Ruggero Settimo, 55 - Palermo

ORDINE DEGLI INGEGNERI PROV. PALERMO
Ing. Antonino Hamed
Iscr. n. 2126

RINA CONSULTING S.P.A.
Via Quinto, 41 - 16128 GENOVA
C.F./ P. IVA: Genova 03476910967

REV.	DATA REVISIONE	DESCRIZIONE REVISIONE	REDATTO	VERIFICATO	APPROVATO
0	OTTOBRE 2021	PRIMA EMISSIONE	TC	TC	IH

ISO A1x4