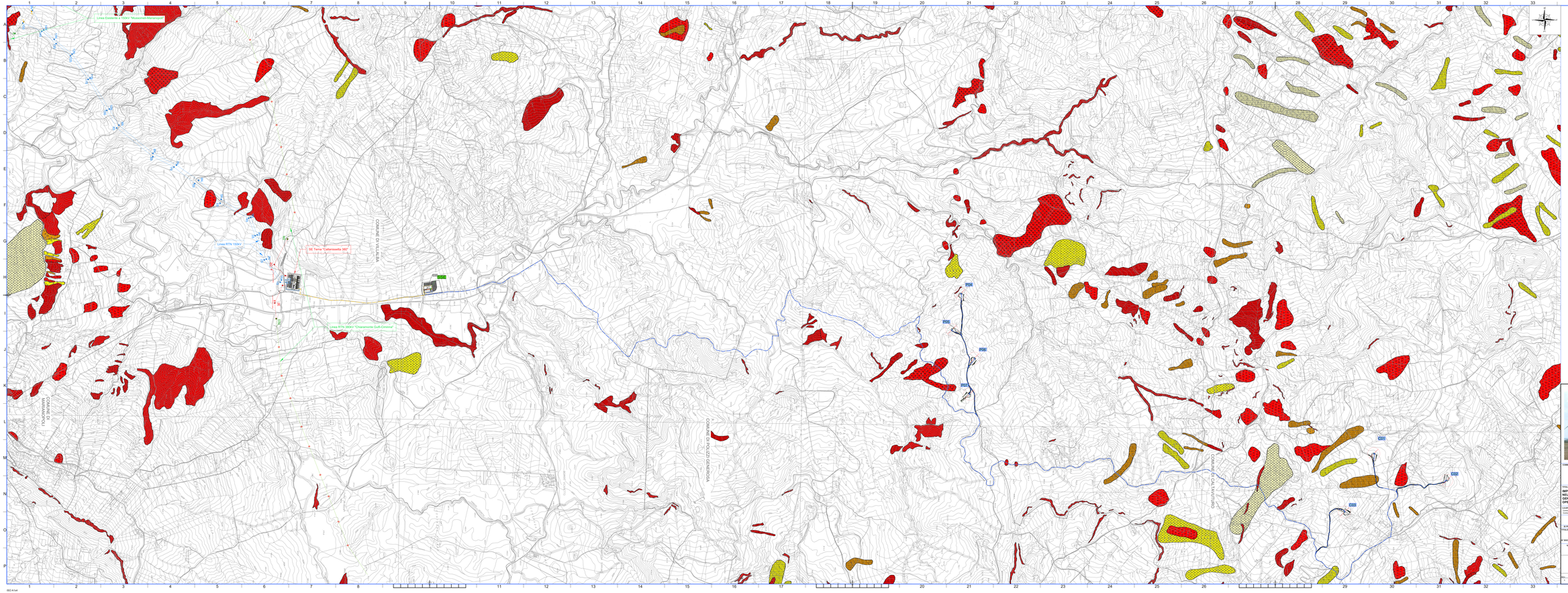

LEGENDA

- Viabilità, piazzole,posizione e nomenclatura aerogeneratori
- Layout elettrodotto MT
- Layout elettrodotto AT
- Confini comunali

Dissesti per Tipologia
Classificazione Varnes
- Crollo/ribaltamento
- Colamento rapido
- Sprofondamento
- Scorrimento
- Frana complessa
- Espansione laterale o deformazione (rotture) (D.G.P.V.)
- Colamento lento
- Nessun dissesto rilevato
- Deformazione superficiale lenta
- Area a franosità diffusa
- Versanti in rottura per erosione accelerata

Dissesti per Attività
Cfr. D.Lgs.152
- Attivo
- Quiescente
- Stabilizzato
- Stabilizzato attivo/stabilizzato o inattivo/stabilizzato

N.B. La area campite sono state perimetrate a partire dal servizi WMS Web Map Service messi a disposizione dal Dipartimento della Regione Sicilia

MAPPA CHIAVE

COMMITTENTE

SCS 23 S.R.L.
Via Generale Giacomo Antonelli 2
Palermo(Italia)
P.IVA/C.F. 06700420239

COMMESSA: 2020/0_0_0_