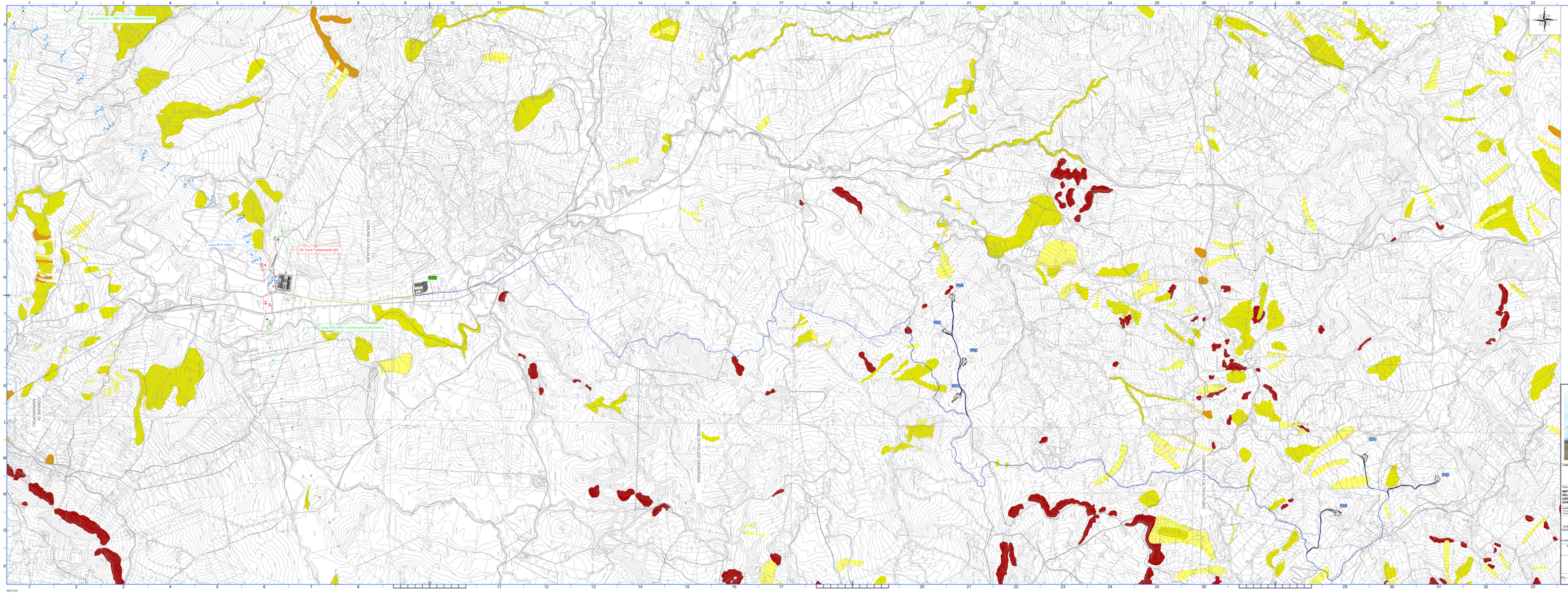

LEGENDA

- Viabilità, piazzole,posizione e nomenclatura aerogeneratori
- Layout elettrodotto MT
- Layout elettrodotto AT
- Confini comunali
- Pericolosità geomorfologica 4
- Pericolosità geomorfologica 3
- Pericolosità geomorfologica 2
- Pericolosità geomorfologica 1

N.B. : La area campita sono state perimetrate a partire dal servizi WMS Web Map Service, messi a disposizione dal Dipartitel della Regione Sicilia

MAPPA CHIAVE

COMMITTENTE

SCS ZERO S.R.L.
Via Generale Dalvio Antonio 2
Villafranca - Bo
P.IVA/C.F. 08700481219

TITOLO DEL ORDINE DI LAVORO

IMPIANTO EOLICO DA 42 MW (7 WTG DA 6 MW) NELLE CONTRADE DI STRIPPARIA NEL COMUNE DI CALTAVUTURO (PA) E DI POZZO CAMPANELLA NEL COMUNE DI POLIZZI GENEROSA (PA).
OPERE DI CONNESSIONE NEI COMUNI DI CASTELLANA SICULA (PA) E VILLALBA(CL)

COMUNE Comune Polizzi Generosa Comune Marianopoli	REGIONE / SCALA REGIONE SICILIANA COMUNE CALTAVUTURO	COORD. N.U.

PROGETTO DEFINITIVO

N. PROGETTO	PROGRAM.	DISCIPLINA	TAVOLA/ELABORATO	FORMATO	DATA	SCALA
		F			21.04	1:12.000

Carta dei vincoli nell'area di intervento
Layout 5: PAI - PERICOLOSITA' GEOMORFOLOGICA

N° DOCUMENTO: PD20425-14015-1

IL TECNICO:

RINA CONSULTING S.P.A.
Via Quinto, 41 - 00148 ROMA
C.F./P. IVA - Iscrizione C.C.I.A.A. 06346961007

REV.	DATA REVISIONE	DESCRIZIONE REVISIONE	REDATTO	VERIFICATO	APPROVATO
0	OTTOBRE 2021	PRIMI EMISSIONE	TC	T	RP

ISO A1x4