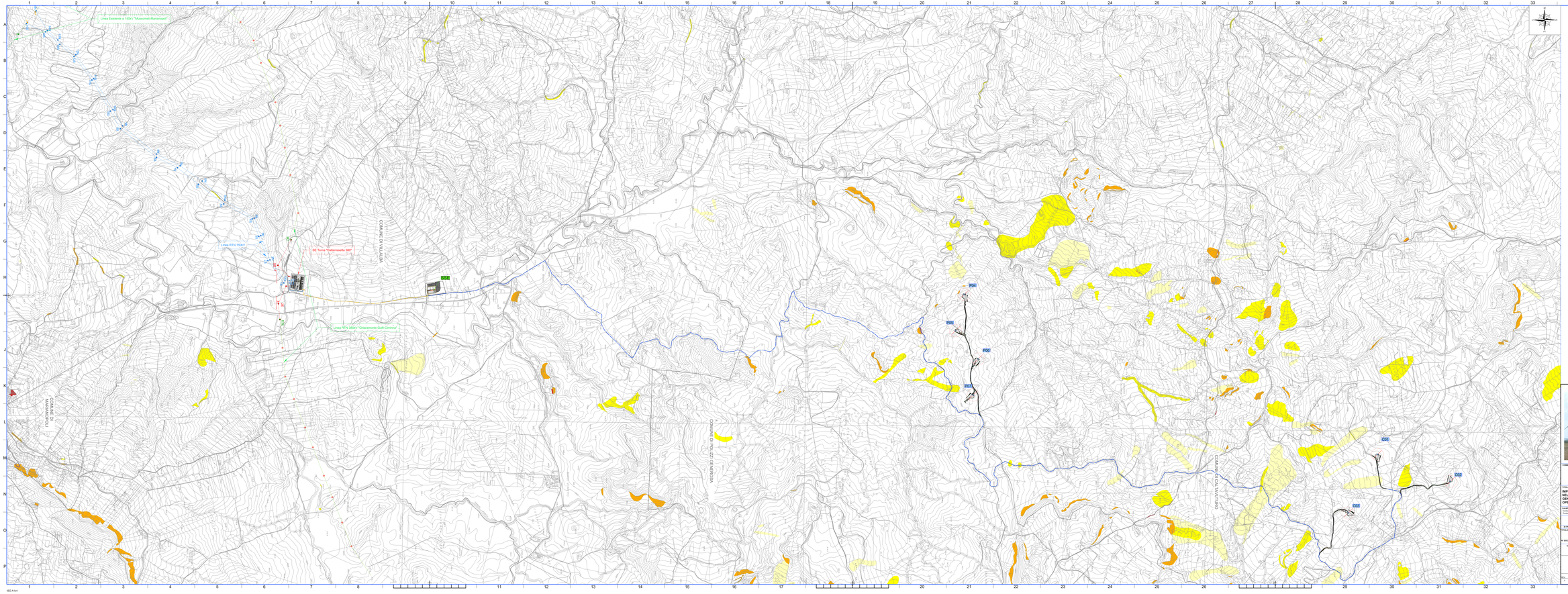

LEGENDA

- Viabilità, piazzole,posizione e nomenclatura aerogeneratori
- Layout elettrodotto MT
- Layout elettrodotto AT
- Confini comunali
- Rischio geomorfologico 4
- Rischio geomorfologico 3
- Rischio geomorfologico 2
- Rischio geomorfologico 1

N.B. : *Le aree campite sono state perimetrate a partire dal servizi WMS: Web Map Service, messi a disposizione dal Dipartimento della Regione Sicilia*

MAPPA CHIAVE

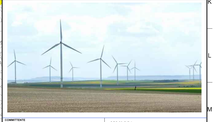

COMMITTENTE

SCS 23 S.R.L.
Via Generale Giacomo Antonelli 7
73044 Manduria (TA)
P.IVA/C.F. 03733420735

TITOLO DEL ORDINE DI LAVORO

IMPIANTO EOLICO DA 42 MW (7 WTG DA 6 MW) NELLE CONTRADE DI STRIPPARIA NEL COMUNE DI CALTAVUTURO (PA) E DI POZZO CAMPANELLA NEL COMUNE DI POLIZZI GENEROSA (PA).
OPERE DI CONNESSIONE NEI COMUNI DI CASTELLANA SICULA (PA): E VILLALBA(CL)

LOCALITÀ:	REGIONE: SICILIA PROVINCIA: PALERMO COMUNE: VAL TAUTURIA	COORD. N.U:
Comune Rocca Canavese Provincia Torino		

PROGETTO DEFINITIVO

N. PROGETTO:	PRA0420	DISCIPLINA:	P	TAVOLARIA:		FORMATO:	A1LX	SCALA:	1:12.000

Carta dei vincoli nell'area di intervento
Layout E- PAI - RISCHIO GEOMORFOLOGICO

N° DOCUMENTO: PRA0420-1-SP-E

IL TECNICO:

STUDIO ASSOCIATO GEOLOGI
Dr. Geologo Giuseppe Cocozza
Dr. Geologo Gaetano Cocozza
Dr. Geologo Pietro Cocozza
Via Roma, 32 - 84091 BATTIPAGLIA (SA)
Tel. 0828 / 344404 - Fax 0828 / 344404

DR. AGRONOMO
Dr. Agronomo Gerardo Cocozza
Iscritto all'Ordine dei Dottori Agronomi e Dottori Forestali di Salerno al n. 1

RINA CONSULTING S.P.A.
Via Quarto, 32 - 00128 ROMA
C.F./P. IVA: 00231830994
Iscrizione REA n. RM - 803004

REV.	DATA REVISIONE	DESCRIZIONE REVISIONE	REDATTO	VERIFICATO	APPROVATO
0	OTTOBRE 2021	PRIMA EMISSIONE	TC		RI

ISO A1x4