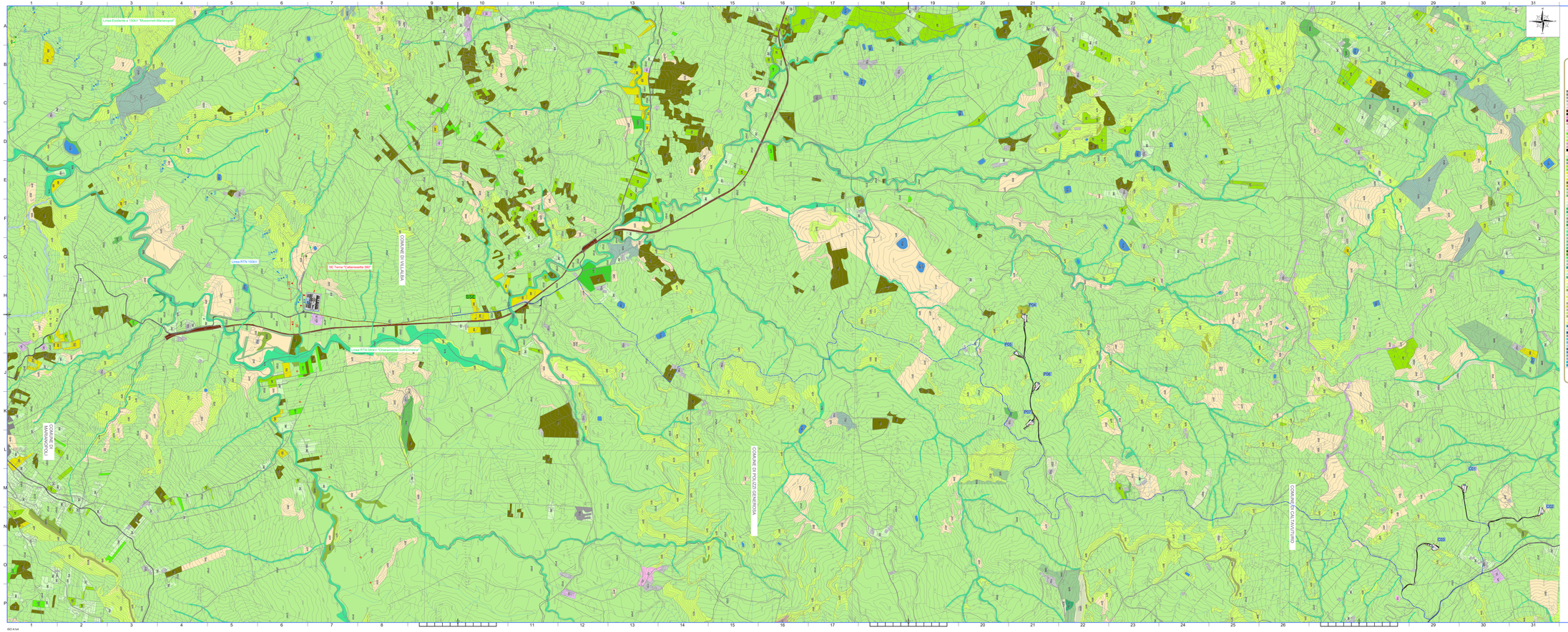

LEGENDA

- Viabilità, ferrovie, posizione e nomenclatura aerogeneratori
- Linee elettriche MT
- Linee elettriche AT
- Confini comunali

211 - Zone residenziali a tessuto continuo
212 - Zone residenziali a tessuto discontinuo e rado
221 - Zone commerciali, industriali, pubbliche e private
222 - Zone commerciali, pubbliche e private
223 - Zone industriali, pubbliche e private
224 - Cantieri
231 - Aree ricreative e sportive
241 - Aeroporti
242 - Porti
243 - Infrastrutture tecnologiche
244 - Impianti per la depurazione
311 - Seminativi
312 - Colture orticole in pieno campo
313 - Colture in serra
314 - Vigneti
315 - Frutteti e frutti minori
316 - Oliveti
317 - Agrumeti
318 - Colture temporanee associate all'olivo
321 - Prati stabili
322 - Pascoli
323 - Colture arboree miste con presenza di seminativi e oliveti
324 - Pioppeti
325 - Sughereti e castagneti
326 - Boschi misti di conifere e latifoglie (superficie di ciascuna specie inferiore al 75% dell'intera formazione)
327 - Boschi di conifere
328 - Boschi di latifoglie
329 - Formazioni a macchia mediterranea (macchia e/o gariga e/o macchia alta e/o macchia bassa)
330 - Aree a pascolo naturale
331 - Aree a vegetazione sclerofilla
332 - Aree a vegetazione boschiva e arbustiva in evoluzione
333 - Aree a vegetazione sparsa
334 - Aree bruciate
335 - Ghiacciai e nevi perenni
411 - Paludi interne
412 - Torbiere
421 - Paludi salmastre
422 - Saline
423 - Zone intertidali
511 - Corsi d'acqua, canali e idrovie
512 - Bacini naturali
513 - Bacini artificiali
514 - Lagune
521 - Acque marittime
522 - Mare e oceani

N.B. *La aree campite sono state perimetrate a partire dai servizi WMS Wms Map Service, resi a disposizione dal Geoportale della Regione Sicilia.*

MAPPA CHIAVE

COMMITTENTE

SCS 23 S.R.L.
Via Generale Dalmazio Birendelli 2
70124 Bari(ba)
P.IVA/C.F. 08700420728

COMUNE DI CASTELLANA SICULA (PA) E VILLALBA(CL)

IMPIANTO EOLICO DA 42 MW (7 WTG DA 6 MW) NELLE CONTRADE DI STRIPPARIA NEL COMUNE DI CALTAVUTURO (PA) E DI POZZO CAMPANELLA NEL COMUNE DI POLIZZI GENEROSA (PA).
OPERE DI CONNESSIONE NEI COMUNI DI CASTELLANA SICULA (PA) E VILLALBA(CL)

LOCALITÀ: Contrada Stripparia Comune Pozzo Campanella	REGIONE: SICILIA PROVINCIA: PALERMO COMUNE: CALTAVUTURO	CODICE A.C.:

PROGETTO DEFINITIVO

N. PROGETTO: 1/2022	PREMESSA:	DISCIPLINA:	P	TAVOLERIA:		FORMATO:	21x9	SCALA: 1:12.000

Carta dell'uso del suolo

N° DOCUMENTO: PD2022R-3-A022

IL TECNICO:
Dott. Ing. Giuseppe Cosenza
Dott. Ing. Giovanni Di Stefano
Dott. Ing. Antonino Di Pace
Dott. Arch. Pianif. Dario Flaccovio
Dott. Agr. Salvatore Ferlita
Geom. Giuseppe La Bua

RINA CONSULTING S.P.A.
Via Quasto, 2 - 91100 TRAPANI
C.F./P. IVA: 00136820816

REV.	DATA REVISIONE	DESCRIZIONE REVISIONE	REDATTO	VERIFICATO	APPROVATO
0	OTTOBRE 2022	PRIMI EMISSIONE	TC	T	MI

ISO A1x4