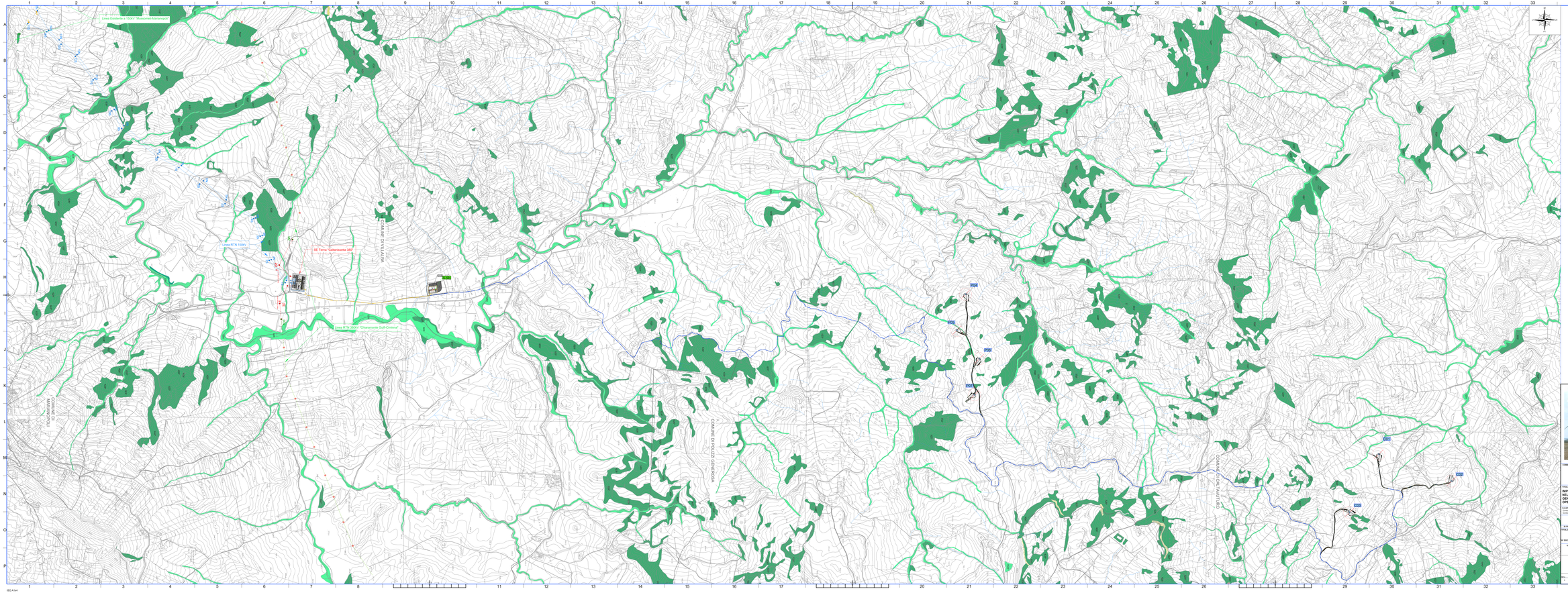

LEGENDA

- Viabilità, piazzole, posizione e nomenclatura aerogeneratori
- Layout elettrodotto MT
- Layout elettrodotto AT
- Confini comunali
- IE210 – Pareti rocciose calcaree con vegetazione casmofitica
- SD30 – Gallerie e forteti ripari mediterranei (Nerio-Tamaricetea e Securinegion tinctoriae)
- SD20F – Percorsi substeppici di graminacee e piante annue dei Thero-Brachypodietea
- X1AF – Boschi orientali di quercia bianca
- IG20 – Pareti rocciose e scoscese con vegetazione casmofitica
- IG40 – Forreste a galleria di Salix alba e populus alba

n.B. : Le aree campite sono state perimetrate a partire dal servizio WMS, Web Map Service, messo a disposizione dal Geoportale della Regione Sicilia

MAPPA CHIAVE

COMMITTENTE

SCS 23 S.R.L.
Via Giovanni Giacchi Antonelli 7
Villafranca Tirrena (ME)
P.IVA/C.F. 03170410372

TITOLO DEL PROGETTO

IMPIANTO EOLICO DA 42 MW (7 WTG DA 6 MW) NELLE CONTRADE DI STRIPPARIA NEL COMUNE DI CALTAVUTURO (PA) E DI POZZO CAMPANELLA NEL COMUNE DI POLLIZZI GENEROSA (PA).
OPERE DI CONNESSIONE NEI COMUNI DI CASTELLANA SICULA (PA) E VILLALBA(CL)

LOCALITÀ	REGIONE: SICILIA PROVINCIA: PALERMO COMUNE: CALTAVUTURO	COORD. R.O.
COORDINATE (Sistema di riferimento UTM-WGS84-fuso 33)		

PROGETTO DEFINITIVO

N. PROGETTO	PRIMARIO	DISCIPLINA	F	TIPOLOGIA		FORMATO	A1LA	SCALA	1:12.000
0									

Carta degli habitat (rete natura 2000)

N° DOCUMENTO: PG03W29-1-M25

N. TECNICO:

Studio Ingegneria S.r.l.
Via Giovanni Giacchi Antonelli 7
98049 Villafranca Tirrena (ME)
Tel. 090 9243 111
www.studioingegneria.net
info@studioingegneria.net

ORDINE DEGLI INGEGNERI PROV. MESSINA
Ing. Giuseppe Rizzo
N. 1055

RINA CONSULTING S.P.A.
Via Cecchi, 6 - 16129 GENOVA
C.F./P. IVA: 00231830110 - CAPITALE SOCIALE: EUR 8.000.000

REV.	DATA REVISIONE	DESCRIZIONE REVISIONE	REDATTO	VERIFICATO	APPROVATO
0	OTTOBRE 2021	PRIMA EMISSIONE	TC	T	RR

ISO A1x4