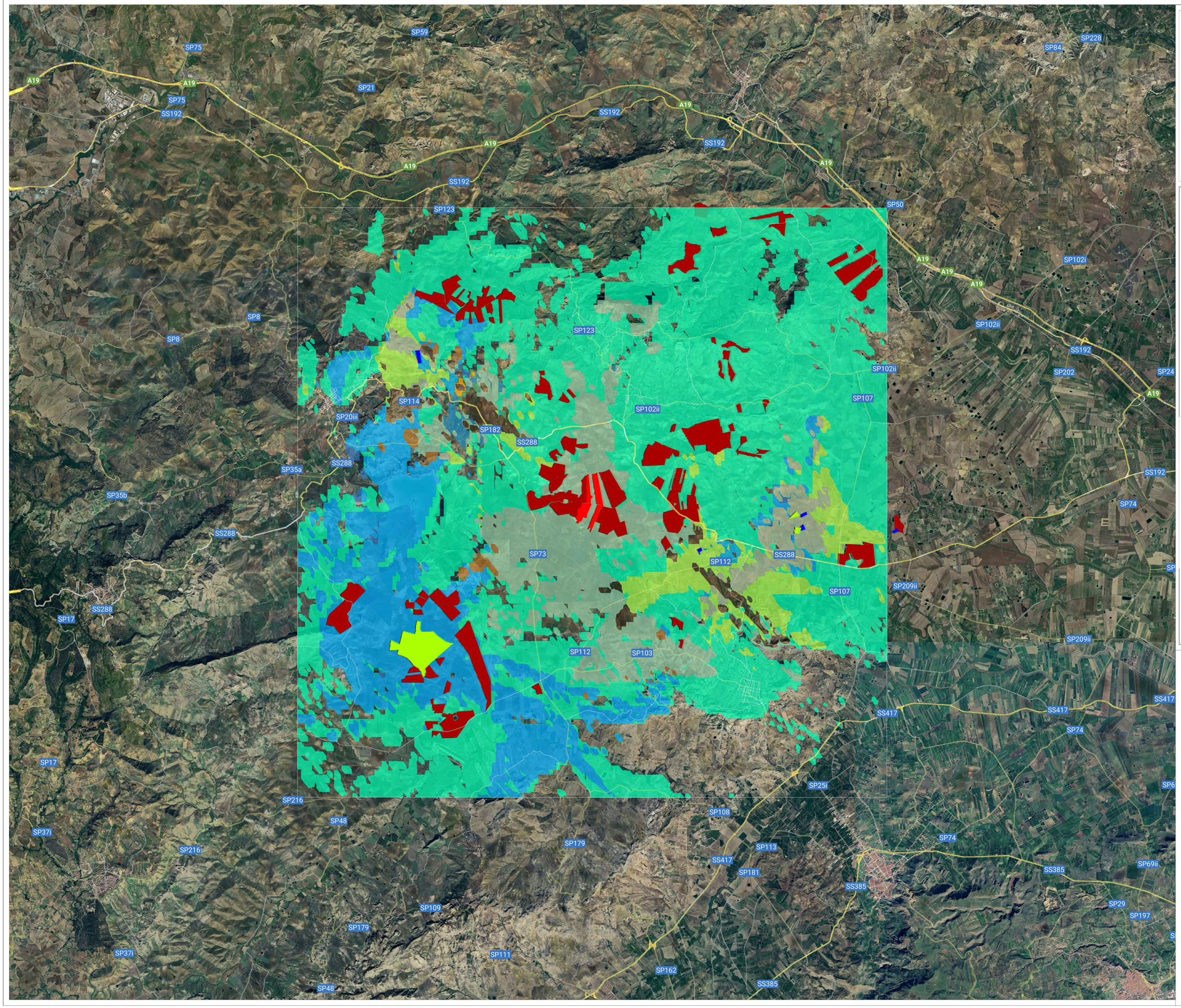

INQUADRAMENTO AMMINISTRATIVO

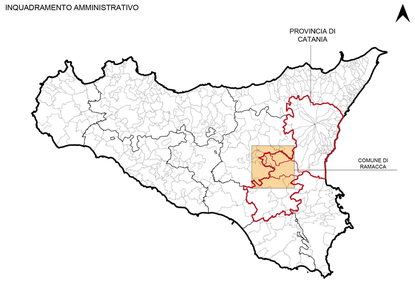

LEGENDA

Area di progetto agrovoltiaco

ANALISI CUMULATIVA
Impianti agro/fotovoltaici

Impianti esistenti

Impianti autorizzati

Impianti in autorizzazione

Perimetro dell'areale, lato =20 km

MAPPA DI INTERVISIBILITA' TEORICA CUMULATIVA MIT

Classi di Intervisibilità	*Impianti visibili*	*Percentuali di territorio interessate*
13	*progetto&esistenti&autorizzati&in autorizz.*	*1,22%*
12	*autorizzazione&esistenti&in autorizz.*	*1,36%*
11	*progetto+&esistenti&autorizzati*	*0,03%*
10	*progetto&esistenti&in autorizzazione*	*0,38%*
9	*autorizzati&in autorizzazione*	*3,92%*
8	*autorizzati/in autorizzazione&esistenti*	*10,05%*
7	*progetto & in autorizzazione*	*7,48%*
6	*progetto & esistente*	*0,07%*
5	*progetto & autorizzato*	*0,01%*
4	*Solo impianti in fase di autorizzazione*	*43,08%*
3	*Solo impianti esistenti*	*0,41%*
2	*Solo Impianti autorizzati*	*0,70%*
1	*Impianto in progetto*	*0,55%*
0	Nessuno	*30,73%*

Fonti:
Portale per le Valutazioni e Autorizzazioni ambientali VAS-VIA del Ministero dell'Ambiente e della Sicurezza Energetica: *https://va.mite.gov.it/it-IT/Ricerca/Via*
Cartografia di base IGM: *http://www.pcn.minambiente.it*
Mappa dell'Intervisibilità Teorica (MIT) con metodologia LandFOV® predisposta da e-Kora (startup innovativa del gruppo Tecnovia, detentrice di titoli e diritti sulla piattaforma e sul metodo LandFOV®)

Comune di : RAMACCA
Provincia di : CATANIA
Regione : SICILIA

PROPONENTE

PODINI S.P.A.
Via Lattuada, 30 - 20135 MILANO (MI)
C.F. e P. IVA IT02246400218

OPERA

PROGETTO DEFINITIVO

IMPIANTO DI PRODUZIONE DI ENERGIA ELETTRICA DA FONTE RINNOVABILE AGRIVOLTAICA DI POTENZA NOMINALE PARI A 34.527,64 kWp E RELATIVE OPERE DI CONNESSIONE ALLA RETE RTN

"SOLARE RAMACCA - FIUME GORNALUNGA"

OGGETTO

TITOLO DELL'ELABORATO :
CARTA DEGLI EFFETTI CUMULATIVI VISIVO-PERCETTIVI DEL PROGETTO CON ALTRI IMPIANTI FER ESISTENTI/AUTORIZZATI/IN FASE DI AUTORIZZAZIONE (MIT + IMPIANTI)

DATA : 15 gennaio 2024
SCALA : 1:25.000
N°/CODICE ELABORATO :
Tipologia : EL (ELABORATI)
EL 05

I TECNICI

PROGETTISTI:
EDILSAP s.r.l.
Via di Selva Candida, 452 - 00166 ROMA
Ing. Fernando Sonnino Project Manager
Prof. Geol. Alfonso Russi
Via Friuli, 5 - 06034 FOLIGNO

TIMBRI E FIRME:
ORDINE DEGLI INGEGNERI DELLA PROVINCIA DI ROMA
Sez. A - 18000
Ing. Fernando Sonnino
Via Ugento 20 - 00141 ROMA
C.F. SNNFNN61H18H501A
P. IVA 02246400218
ORDINE DEGLI INGEGNERI DELLA PROVINCIA DI RIETI

Firmato digitalmente da
FERNANDO SONNINO
CN = SONNINO FERNANDO
SerialNumber = TINIT-SNNFNN61H18H501A

PODINI GIOVANNI
26.02.2024 10:35:28
GMT+01:00

N° REVISIONE	Cod. STMG	OGGETTO DELLA REVISIONE	ELABORAZIONE	VERIFICA	APPROVAZIONE
00	202202224	Emissione per Istanza di V.I.A.e A.U.	EDILSAP srl	Ing. Fernando Sonnino	Ing. Fernando Sonnino

Proprietà e diritto del presente documento sono riservati - la riproduzione è vietata