Firmato digitalmente da:
ALFONSO CARLO ANTONIO RUSSI

Location map del territorio amministrativo di Ramacca (CT)

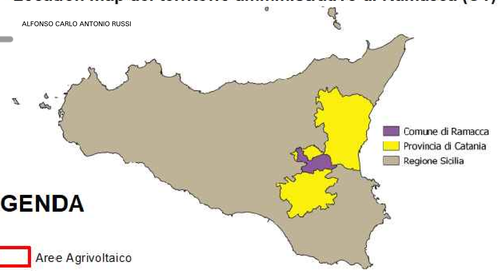

LEGENDA

- Aree Agrivoltaico
- Stazione
- Cavidotto

Elementi lineari e puntuali

- Giacimento e/o località mineraria
- Stratimetria
- Cava
- Sorgente
- Reticolo idrografico

LITOLOGIA

- A1 Calcari Triassico sup. (Carnico ?)
- A7 Argille e argille marnose azzurrognole PLIOCENE
- A10 Argille sabbiose (Complessi pelitico-arenacei) MIOCENE MEDIO
- A12 Gesso MIOCENE SUPERIORE
- B3 Alluvioni ghiaioso-sabbiose (terreni prevalentemente ghiaiosi) OLOCENE
- B4 Coperture fluvio-lacustri (terreni a granulometria mista) PLEISTOCENE
- C1 Calcari detritici (argille caotiche) PALEOGENE

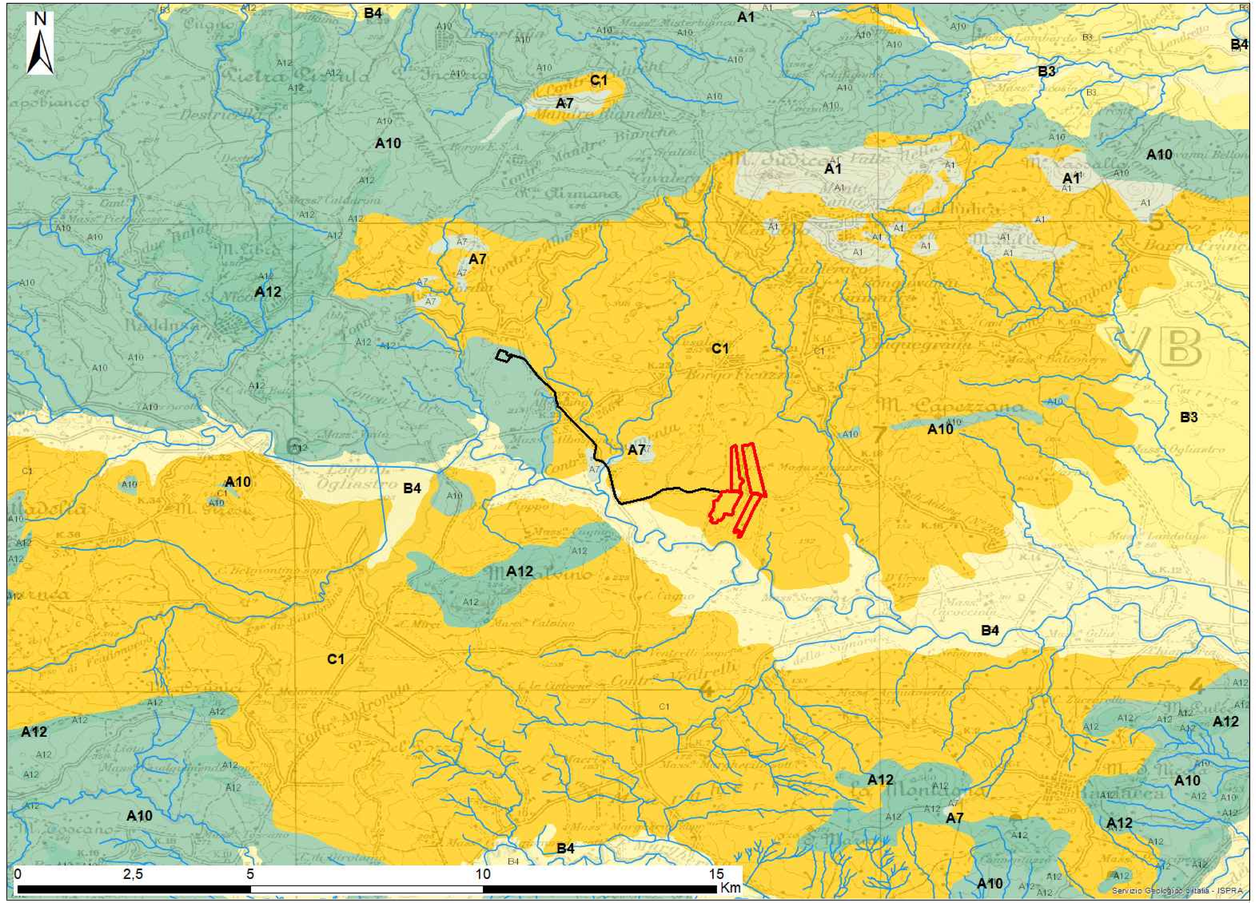

Comune di : RAMACCA
Provincia di : CATANIA
Regione : SICILIA

PROPONENTE

PODINI S.P.A.
Via Lattuada, 30 - 20135 MILANO (MI)
C.F. e P. IVA IT02246400218

OPERA

PROGETTO DEFINITIVO

IMPIANTO DI PRODUZIONE DI ENERGIA ELETTRICA DA FONTE RINNOVABILE AGRIVOLTAICA DI POTENZA NOMINALE PARI A 34.527,60 kWp E RELATIVE OPERE DI CONNESSIONE ALLA RETE RTN

"SOLARE RAMACCA - FIUME GORNALUNGA"

OGGETTO

TITOLO DELL'ELABORATO :

CARTA GEOLOGICA

DATA : 10 gennaio 2024
SCALA : 1:65.000
N°/CODICE ELABORATO : EL 014
Tipologia : EL (ELABORATI)

I TECNICI

PROGETTISTI:

EDILSAP s.r.l.
Via di Selva Candida, 452
00166 ROMA
Ing. Fernando Sonnino
Project Manager

Prof. Geol. Alfonso Russi
Via Fiuli, 5
06034 Foligno (PG)

TIMBRI E FIRME:

Prof. Geol. Alfonso Russi
Via Fiuli, 5
06034 Foligno (PG)

Firmato digitalmente da
FERNANDO SONNINO
CN=SONNINO
O=EDILSAP
C=IT
Data: 2024.01.09 08:11:00 +01'00'

Dott. Geol. Raffaele Di Ceglie

PODINI GIOVANNI
26.02.2024 10:41:46
GMT+01:00

N° REVISIONE	Cod. STMG	OGGETTO DELLA REVISIONE	ELABORAZIONE	VERIFICA	APPROVAZIONE
00	202202224	Emissione per Istanza di V.I.A e A.U.	Dott. Geol. Raffaele Di Ceglie	Prof. Geol. Alfonso Russi	Ing. Fernando Sonnino

Proprietà e diritto del presente documento sono riservati - la riproduzione è vietata