Firmato digitalmente da:
ALFONSO CARLO ANTONIO RUSSI

Location map del territorio amministrativo di Ramacca (CT)

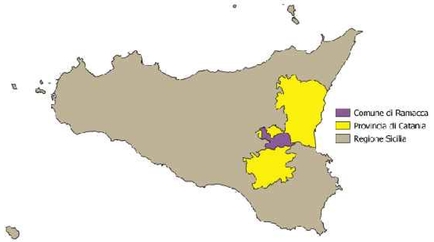

Legenda

- Aree agrivoltaico
- Cabina
- Cavidotto

Classi di Permeabilità

P3 - Scarsa Permeabilità / Porosità, 10^-6 m/s > K > 10^-9 m/s

P4 - Bassissima Permeabilità / Porosità, K < 10^-9 m/s

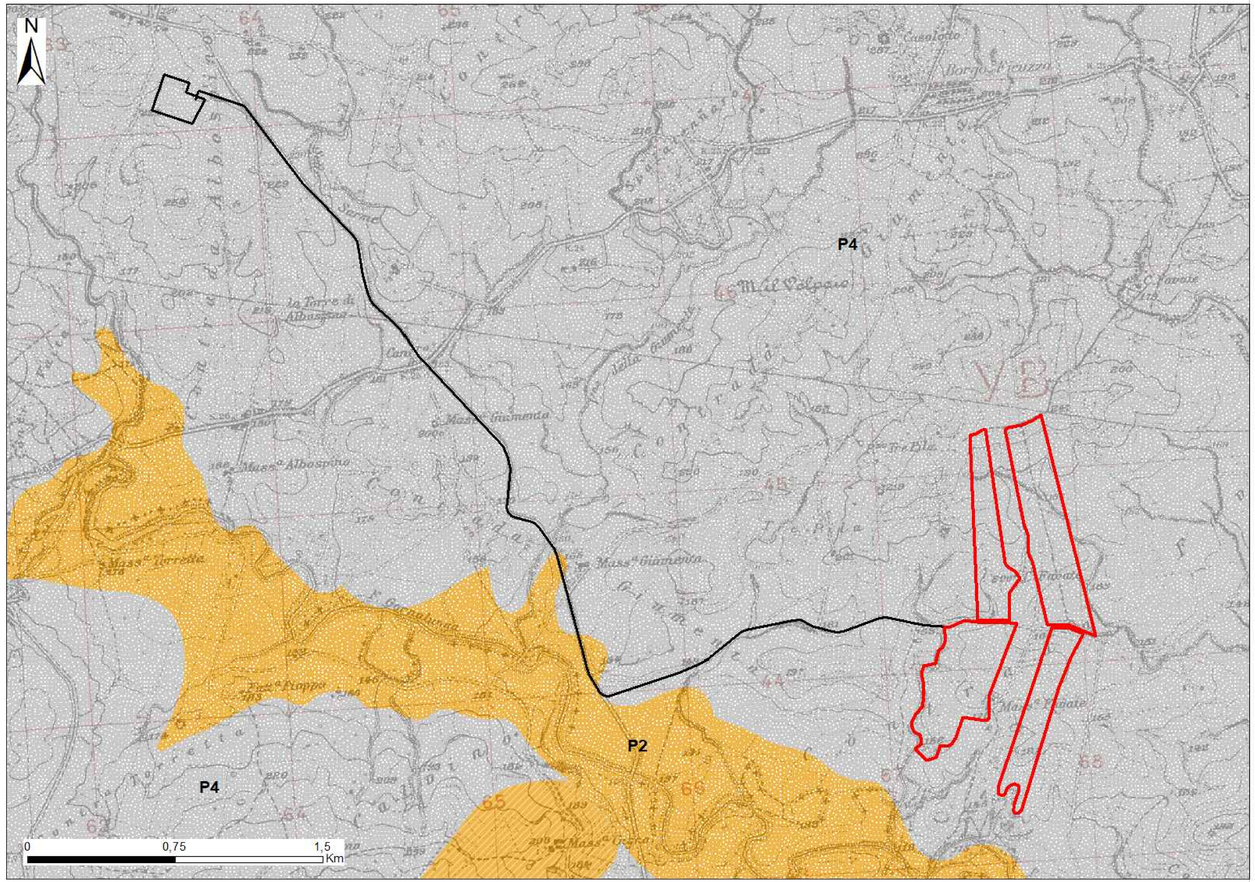

Comune di : RAMACCA
Provincia di : CATANIA
Regione : SICILIA

PROPONENTE

PODINI S.P.A.
Via Lattuada, 30 - 20135 MILANO (MI)
C.F. e P. IVA IT02246400218

OPERA

PROGETTO DEFINITIVO

IMPIANTO DI PRODUZIONE DI ENERGIA ELETTRICA DA FONTE RINNOVABILE AGRIVOLTAICA DI POTENZA NOMINALE PARI A 34.527,60 kWp E RELATIVE OPERE DI CONNESSIONE ALLA RETE RTN

"SOLARE RAMACCA - FIUME GORNALUNGA"

OGGETTO

TITOLO DELL' ELABORATO :

CARTA DELLA PERMEABILITÀ

DATA : 10 gennaio 2024

SCALA : 1:15.000

N°/CODICE ELABORATO :

Tipologia : EL (ELABORATI)

EL 017

I TECNICI

PROGETTISTI:

EDILSAP s.r.l.
Via di Selva Candida, 452
00166 ROMA
Ing. Fernando Sonnino
Project Manager

Firmato digitalmente da FERNANDO SONNINO
CN = SONNINO FERNANDO
C = IT
SN = SONNINO
GN = FERNANDO
OU = ORDINE DEGLI INGEGNERI ROMA
O = ORDINE DEGLI INGEGNERI ROMA
T = INGEGNERE
SERIALNUMBER = IT:SNNFNN63H18H501

Prof. Geol. Alfonso Russi
Via Friuli, 5
06034 Foligno (PG)

TIMBRI E FIRME:

Prof. Geol. Alfonso Russi
Via Friuli, 5
06034 Foligno (PG)

Dott. Geol. Raffaele Di Ceglie

PODINI GIOVANNI
26.02.2024 10:44:41
GMT+01:00

N° REVISIONE	Cod. STMG	OGGETTO DELLA REVISIONE	ELABORAZIONE	VERIFICA	APPROVAZIONE
00	202202224	Emissione per Istanza di V.I.A e A.U.	Dott. Geol. Raffaele Di Ceglie	Prof. Geol. Alfonso Russi	Ing. Fernando Sonnino

Proprietà e diritto del presente documento sono riservati - la riproduzione è vietata