



NUOVA SE
TERNA 36/150/380kV RADDUSA

LEGENDA

- AREA DI INTERVENTO
- CAVIDOTTO DI CONNESSIONE 36 kV
- SE TERNA
- ACCUMULO



CAVIDOTTO 36kV

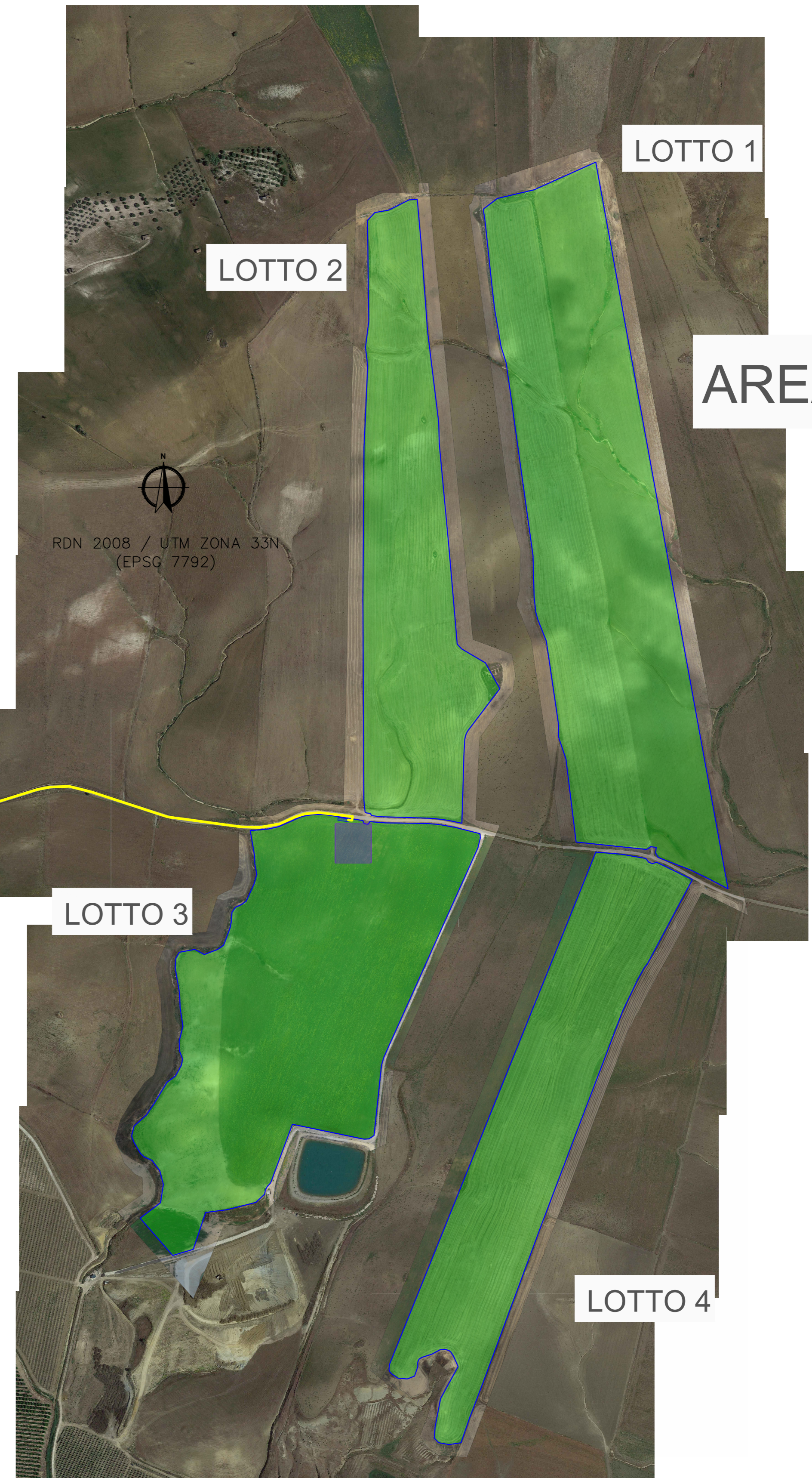

LOTTO 1

LOTTO 2

AREA DI INTERVENTO

LOTTO 3

LOTTO 4

Comune di : RAMACCA
Provincia di : CATANIA
Regione : SICILIA

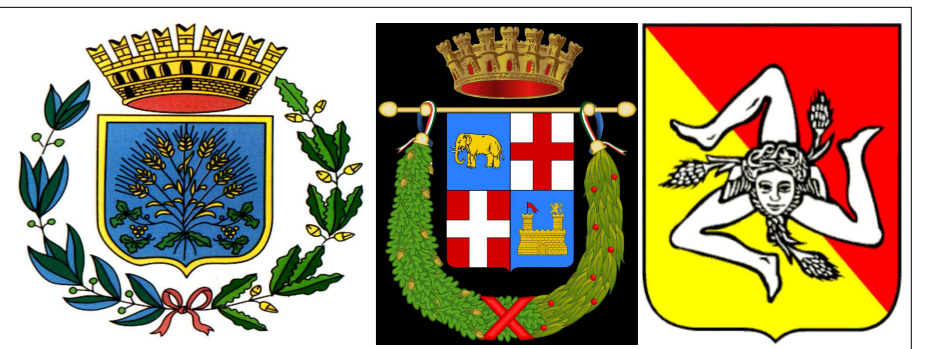

PROPRONENTE
PODINI S.P.A.
Via Lattuada, 30 - 20135 MILANO (MI)
C.F. e P. IVA IT02246400218

OPERA
PROGETTO DEFINITIVO
IMPIANTO DI PRODUZIONE DI ENERGIA ELETTRICA DA FONTE RINNOVABILE AGRIVOLTAICA DI POTENZA NOMINALE PARI A 34.527,60 kWp E RELATIVE OPERE DI CONNESSIONE ALLA RETE RTN
"SOLARE RAMACCA - FIUME GORNALUNGA"

OGGETTO
TITOLO ELABORATO :
INQUADRAMENTO GENERALE SU ORTOFOTO

DATA : 5 gennaio 2024 N° CODICE ELABORATO : EL 021
SCALA : 1:5.000 Tipologia : EL (ELABORATI)

I TECNICI

EDILSAP
EDILSAP s.r.l.
Via di Salvo Cardillo, 462
00186 ROMA
Ing. Fernando Sorrento
Project Manager

N°	REVISIONE	OGGETTO DELLA REVISIONE	ELABORAZIONE	VERIFICA	APPROVAZIONE
00	20220224	Emissione per istanza di V.V.A. e A.U.	EDILSAP srl	Ing. Fernando Sorrento	Ing. Fernando Sorrento
	001	001			

Programa e stile del presente documento sono riservati - la riproduzione è vietata