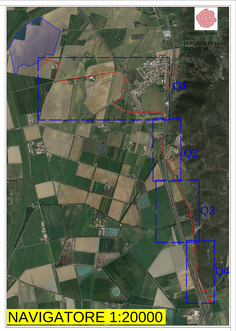


ENI 002a - Grosseto
Comuni: Grosseto
Provincia: Grosseto
Regione: Toscana

Proponente:
GROSSETO GREEN POWER S.R.L.
Via Ferrara, 1
00198 Roma (RM)
P.Iva: 16968000584
Pec: grosstoregreenpower@pec.it

Consulenza ambientale e progettazione:
ARCADIS Italia S.r.l.
Via Rosmini, 4 - 20124 | Milano (MI)
T. +39 02 92 42 46 00 | F. +39 02 92 42 23
P.Iva: 08748510159
info@arcadis.it | www.arcadis.com

ARCADIS

| Rev. | Data | Descrizione | Dis. | Contr. | App. |
|---|---|---|---|---|---|
| 0 | Dic 23 | Progetto Definitivo - Prima Emissione | CR | MA | SVA |

Nome Progetto:
FNE 002a - Grosseto - Progetto di un impianto agrivoltaico sito nel comune di Grosseto (GR) - località "Rosicagli" di potenza nominale pari a 36,47 MWp in DC

Codice Documento:
PFD_TAV_05

Nome Documento:
Cavidotto MT - Percorso su ORTOFOTO

Scala:
1:2.000

CUP: H94I21000000001 | CIG: 9281387E7C | Cod. Pratica: 202201-10008 | Tariffa: A.1.01 (ex D.Lgs.387/2003) - Impianti fotovoltaici > 10 MW