

REGIONE PUGLIA  
PROVINCIA DI FOGGIA

Comuni:

Ascoli Satriano - Ortona - Orta Nova - Deliceto

Località "Conca d'Oro- Sedia d'Orlando - Santo Spirito"

# PROGETTO DEFINITIVO DI UN IMPIANTO FOTOVOLTAICO E RELATIVE OPERE DI CONNESSIONE AVENTE POTENZA NOMINALE PARI A 134.904 MWp E POTENZA DI IMMISSIONE PARI A 125 MW

Sezione SIA:

## STUDIO IMPATTO AMBIENTALE

Titolo elaborato:

METODOLOGIA DI ANALISI DEI RECETTORI

N. Elaborato: SIA06.IR.01

Scala: -

Proponente

### EUROWIND S.r.l.

Scalo ferroviario S.P. 99, snc  
CAP 71022 - Ascoli Satriano (FG)  
P.Iva 03241320716

Amministratore Unico  
**ADAMO LOMAESTRO**

Progettazione



**sede legale e operativa**  
Loc. Chianarile snc Area Industriale - 82010 San Martino Sannita (BN)  
**sede operativa**  
Via A.La Cava 114 - 71036 Lucera (FG)

P.IVA 01465940623

**Azienda con sistema gestione qualità Certificato N. 50 100 11873**



Progettista  
**Dott. Ing. NICOLA FORTE**

Rev.	Data	Elaborazione	Approvazione	Emissione	DESCRIZIONE
00	NOVEMBRE 2023	MGS sigla	PR sigla	NF sigla	Emissione progetto definitivo
Nome file sorgente	FV.ASS06.SIA06.IR.01.R00.doc	Nome file stampa	FV.ASS06.SIA06.IR.01.R00.pdf	Formato di stampa	A4

# INDICE

1	PREMESSA .....	2
2	METODOLOGIA DI ANALISI DEI RECETTORI.....	3
3	TABELLA DI SINTESI DEI FABBRICATI CONSIDERATI RECETTORI.....	4
4	TABELLA RIASSUNTIVA DEI FABBRICATI NON CONSIDERATI RECETTORI .....	5

## **1 PREMESSA**

Il progetto riguarda la realizzazione di un impianto fotovoltaico di potenza nominale installata pari a 134.904 MWp e potenza nominale di connessione pari a 125 MW da installare in provincia di Foggia, nei comuni di Ascoli Satriano, Ortona, Orta Nova, alle località "Conca d'Oro – Sedia d'Orlando – Santo Spirito", con opere di connessione ricadenti nel comune di Deliceto alla località "Piano d'Amendola".

Proponente dell'iniziativa è la società EUROWIND S.r.l. con sede in Ascoli Satriano alla Via Scalo Ferroviario SP 99, snc.

L'impianto fotovoltaico è costituito da 192720 moduli bifacciali in silicio monocristallino ognuno di potenza pari a 700 Wp. Tali moduli sono collegati tra di loro in modo da costituire:

- 305 strutture 2x22 moduli;
- 227 strutture 2x44 moduli;
- 1207 strutture 2x66 moduli.

L'impianto è organizzato in ventiquattro campi: un primo gruppo costituito da quattordici campi è sito alla località Conca d'Oro, nel comune di Ascoli Satriano; un secondo gruppo di otto campi si trova alla località Sedia d'Orlando nei comuni di Ascoli Satriano e Ortona; gli ultimi due campi, infine, si collocano nel comune di Ortona alla località Santo Spirito.

I campi sono delimitati da recinzione perimetrale e sono provvisti di cancello di accesso. Ogni stringa di moduli fotovoltaici è montata su una struttura metallica a inseguimento monoassiale (tracker) ancorata al terreno. L'energia elettrica viene prodotta da ogni gruppo di stringhe collegate in parallelo tramite quadri di parallelo DC in corrente continua ("denominati string box") e viene trasmessa agli inverter ubicati nelle cabine di campo, che provvedono alla conversione in corrente alternata. Le linee MT in cavo interrato collegano tra loro le cabine di campo, nelle quali sono ubicati i trasformatori MT/BT, e quindi proseguono alle cabine di raccolta. Da quest'ultime si sviluppano le linee 30 kV interrate per il trasferimento dell'energia alla stazione elettrica di utente 30/150 kV che, tramite un cavidotto a 150 KV si collega allo stallo arrivo linea AT di progetto all'interno della stazione elettrica esistente e in esercizio di altri produttori. Da quest'ultima, si sviluppa il cavidotto AT esistente e in esercizio per il collegamento all'esistente Stazione Elettrica RTN 150/380 kV Deliceto.

La proposta progettuale presentata è stata sviluppata in modo da ottimizzare al massimo il rapporto tra le opere di progetto e il territorio, limitare al minimo gli impatti ambientali e paesaggistici e garantire la sostenibilità ambientale dell'intervento.

Il presente elaborato ha lo scopo di illustrare in maniera sintetica le assunzioni e la metodologia che hanno portato alla individuazione dei possibili recettori che ricadono nella area di influenza dell'impianto sotto i diversi punti di vista ambientale.

## **2 METODOLOGIA DI ANALISI DEI RECETTORI**

I fabbricati ricadenti nell'area di impianto sono stati censiti consultando le cartografie catastali, la Carta Tecnica Regionale e l'ortofoto. Tale analisi è stata estesa ai potenziali recettori distanti fino a 500 m dai campi di progetto e a 100 metri per lato del cavidotto interrato MT.

L'area di analisi è stata definita in base a quanto di seguito riportato:

### **UNI1143-1:2005 Punto 3.1 Termini e definizioni di carattere generale**

**Area d'influenza:** Porzione o porzioni di territorio in cui la realizzazione di una nuova opera, o di modifiche a un'opera esistente, potrebbe determinare una variazione significativa dei livelli di rumore ambientale, rispetto alla situazione ante operam.

I criteri per la definizione delle caratteristiche che debbano avere i fabbricati per essere considerati recettori e la distanza minima che si deve rispettare per essi sono riportati nelle Linee Guida Nazionali per l'autorizzazione alla costruzione ed all'esercizio di impianti di produzione di elettricità da fonti rinnovabili (pubblicate nella G.U. del 18/09/2010).

Cautelativamente, ai fini del presente studio, sono stati considerati recettori tutte le strutture accatastate come "abitazioni" (categorie catastali da A/1 ad A8) prescindendo dal fatto che le stesse siano attualmente non abitate o stabilmente abitate e comprensive delle eventuali pertinenze ove presenti. Inoltre, sempre con un approccio cautelativo, sono stati considerati come recettori tutti i fabbricati censiti come "Fabbricato Rurale" o "Ente Urbano" prescindendo dal reale stato di utilizzo.

Successivamente alla disamina cartografica, effettuata secondo i criteri appena esposti, è stata condotta una campagna di rilevazione in sito per la verifica delle reali condizioni dei fabbricati che non sono stati considerati recettori sulla base della categoria catastale. Sono stati considerati recettori anche i fabbricati di categoria D10 per i quali, a seguito del sopralluogo, è stata verificata la presenza continuativa di persone.

Dall'indagine in sito si è constatato che i fabbricati esclusi sono risultati essere dei diruti, dei depositi o capannoni utilizzati per il ricovero di mezzi ed attrezzi a supporto delle attività agricole. Inoltre, sono presenti diversi fabbricati diruti o non collegati da alcuna viabilità, ossia da considerarsi non abitabili.

Per le modalità di analisi, di studio e di scelta di tali recettori, oltre al presente elaborato, si faccia riferimento agli elaborati grafici:

- metodologia di analisi dei recettori (SIA06.IR.01)
- planimetria su ortofoto contenente l'individuazione dei fabbricati desunti da cartografie (SIA06.IR.02)
- planimetria su CTR contenente l'individuazione dei fabbricati desunti da cartografie (SIA06.IR.03)
- planimetria su catastale contenente l'individuazione dei fabbricati desunti da cartografie (SIA06.IR.04)

Nei successivi capitoli sono riportate le tabelle di sintesi dei fabbricati considerati ed esclusi dalle analisi degli impatti. Per i fabbricati esclusi sono state riportate anche informazioni fotografiche e cartografiche, oltre alle ricerche catastali.

### 3 TABELLA DI SINTESI DEI FABBRICATI CONSIDERATI RECETTORI

Nel buffer di 300 m dai campi di progetto e da 100 m dal cavidotto sono stati individuati i recettori riportati nella tabella a seguire.

Comune	Foglio	Particella	Categoria	Codice Recettore
Ascoli Satriano	7	212	A03/D10	R01
	11	122	A03	R02
Deliceto	4	469	C02	R03
	4	468	C02	
	4	367	A03	
Ascoli Satriano	22	455	D10/A06	R04
	22	456	D10	
	22	457	D10	
	22	458	D10	
	22	459	ENTE URBANO	
	22	461	D10	
	22	462	D10	
	22	307	C06/C02/A04	
Ascoli Satriano	22	308	F02	R05
	22	336	A07	
	22	337	A07	R06
	22	449	ULIVETO	
	22	406	D10/A02	R07
	22	507	A07/D10	
	22	371	C02/A04	R08
	22	375	A04	
	22	376	C02/A04	
	22	377	C08/A04	
	22	378	C02	
	22	379	A04	
	22	380	A04	R09
	22	381	C02	
	22	433	A04/C02/C06	R10
	22	389	C02/A03	R11
	22	493	A03/D10/F02	R12
	22	411	D10/A04/A03	
	22	218	SEMINATIVO	R13
	59	118	A03/C06/C02/D10	R14
16	296	C02		
16	293	C02/A04		
26	198	C02/A04/F02	R15	

7	235	A04/C02	R16
7	26	A04	R17
7	189	A03/C02	R18
27	214	A04/C06	R19
26	194	A03/C06	R20
15	153	A04/D10	R21
21	320	SEMINATIVO	R22
16	339	D10	R23

#### 4 TABELLA RIASSUNTIVA DEI FABBRICATI NON CONSIDERATI RECETTORI

Nel buffer di 500 m dai campi di progetto e da 100 m dal cavidotto sono stati esclusi i fabbricati riportati nella tabella a seguire.

Comune	Foglio	Particella	Categoria	Codice Fabbricato
Ascoli Satriano	7	222	F02	F01
	10	174	F02	F02
	11	77	COSTR NO AB	F03
	11	109	F02	F04
	10	147	F02	F05
	10	144	F02	
	10	186	F02	F06
	10	178	F02	
	10	179	F02	
	10	182	F02	
	10	183	F02	
	10	184	F01/F02	
	10	185	F02	
	10	187	F02	
	11	139	F02	F07
	11	127	F02	F08
	11	123	F02	F09
	11	70	COSTR NO AB	F10
	11	28	SEMINATIVO	F11
	11	126	C06/F02	F12
11	66	COSTR NO AB	F13	
11	120	F02	F14	
11	125	C02	F15	
11	129	F02	F16	
11	124	F02	F17	
11	59	COSTR NO AB	F18	

	11	135	F03/F02	F19	
	11	121	F02	F20	
	20	458	F02	F22	
Deliceto	4	319	seminativo/uliveto	F23	
	28	358	seminativo	F24	
	21	9	seminativo/vigneto	F25	
	22	343	F02	F27	
	22	448	D10	F28	
	59	144	D10	F30	
	42	207	SOPPRESSO	F31	
	25	137	D01	F32	
		138	D01		
		139	D01		
		140	D01/A03		
		141	D01		
		142	D01		
		144	D01		
		145	D01		
	131	D01			
	42	202	D08	F33	
	37	52	seminativo	F34	
	16	289	C02	F35	
		290	F02		
Ascoli Satriano	11	9	seminativo	F36	
	64	108	F02	F37	
	64	106	F02	F38	
	8	254	F02	F39	
	8	255	F02	F40	
	7	81	FA DIV SUB	F41	
	7	8	FABB DIRUTO		
	7	120	INCOLT PROD		
	7	121	SEMINATIVO		
	7	9	COSTR NO AB		
	7	130	INCOL PROD		
	7	127	SEMINATIVO		
	7	128	INCOLR PROD		
	7	125	SEMINATIVO		
	7	114	SOPPRESSO		
	8	268	A04/F02		F42
	7	153	F02		F43
	7	154	COSTR NO AB		
	7	157	ENTE URBANO		
	7	158	INCOLT PROD		

12	101	SEMINATIVO	F44
27	194	F02	F45
27	201	F02	F46
27	56	SEMINATIVO	F47
21	121	SEMINATIVO	F48
27	198	C02	F49
27	197	F02	F50
27	199	C02	F51
27	22	SEMINATIVO	F52
16	213	F02	F54
16	276	F02	F55
16	248	F02	F56
16	209	F02	F57
31	393	ENTE URBANO	F58
31	396	C02	
31	389	C02	
31	388	C02	
31	382	C02	
7	220	F02	F59
7	224	F02	F61
7	228	F02	F62
11	140	F02	F63
11	138	F02	F64
16	319	F02	F65
16	282	F02	F66
16	274	F02	F67
26	24	FABB DIRUTO/ULIVETO	F68
26	15	COSTR NO AB	F69
26	195	F02	F70
26	200	F02	F71
16	190	COST NO AB/SEMINATIVO	F72
12	238	SEMINATIVO	F73
12	239	SOPPRESSO	
12	278	SOPPRESSO	F74



## 5 RICERCHE CATASTALI DEI FABBRICATI ESCLUSI

### Fabbricato F01 - FOGLIO 7 P 222

Nota: Parte del fabbricato è stato dichiarato *Collabente*\* ossia come fabbricato per cui sono venute a mancare le caratteristiche di redditività.

\*Un fabbricato si caratterizza come Collabente quando non abitabile o non agibile e comunque di fatto non utilizzabile, a causa di dissesti statici, di fatiscenza o inesistenza di elementi strutturali e impiantistici.

#### Dati della ricerca

Catasto: **Fabbricati**  
Comune di: **ASCOLI SATRIANO** Codice: **A463**  
Foglio: 7 Particella: **222**  
Immobili individuati: 1

#### Elenco Immobili

Foglio	Particella	Sub	Indirizzo	Zona cens	Categoria	Classe	Consistenza	Rendita	Partita	Altri Dati
7	222		LOCALITA' POZZO SPAGNUOLO n. SNC Piano T-1		F02			R.Euro:		



### Fabbricato F02 - FOGLIO 10 P 174

Nota: Parte del fabbricato è stato dichiarato *Collabente*\* ossia come fabbricato per cui sono venute a mancare le caratteristiche di redditività.

\*Un fabbricato si caratterizza come *Collabente* quando non abitabile o non agibile e comunque di fatto non utilizzabile, a causa di dissesti statici, di fatiscenza o inesistenza di elementi strutturali e impiantistici.



#### Dati della ricerca

Catasto: **Fabbricati**

Comune di: **ASCOLI SATTIANO** Codice: **A463**

Foglio: **10** Particella: **174**

Immobili individuati: **1**

#### Elenco Immobili

	Foglio	Particella	Sub	Indirizzo	Zona cens	Categoria	Classe	Consistenza	Rendita	Partita	Altri Dati 
<input checked="" type="radio"/>	10	174		LOCALITA' POZZO SPAGNUOLO n. SNC Piano T		F02			R.Euro:		

**Fabbricato F03 - FOGLIO 11 P 77**

Nota: Il fabbricato presenta un accentuato livello di degrado



**Dati della ricerca**

Catasto: **Terreni**  
Comune di: **ASCOLI SATRIANO** Codice: **A463**  
Foglio: **11** Particella: **77**  
Immobili individuati: **1**

**Elenco Immobili**

	Foglio	Particella	Sub	Qualità	Classe	ha	are	ca	Reddito dominicale	Reddito agrario	Partita	Porzioni
<input checked="" type="radio"/>	11	77		COSTR NO AB		0	22	40				



**Fabbricato F04 - FOGLIO 11 P 109**

Nota: Parte del fabbricato è stato dichiarato *Collabente*\* ossia come fabbricato per cui sono venute a mancare le caratteristiche di redditività.

\*Un fabbricato si caratterizza come Collabente quando non abitabile o non agibile e comunque di fatto non utilizzabile, a causa di dissesti statici, di fatiscenza o inesistenza di elementi strutturali e impiantistici.



**Dati della ricerca**

Catasto: **Fabbricati**

Comune di: **ASCOLI SATTIANO** Codice: **A463**

Foglio: **11** Particella: **109**

Immobili individuati: **1**

**Elenco Immobili**

	Foglio	Particella	Sub	Indirizzo	Zona cens	Categoria	Classe	Consistenza	Rendita	Partita	Altri Dati
<input checked="" type="radio"/>	11	109		LOCALITA' TAMARICETO n. POD140 Piano T		F02			R.Euro:		

### Fabbricato F05 - FOGLIO 10 P 147- 144

Nota: Parte del fabbricato è stato dichiarato *Collabente*\* ossia come fabbricato per cui sono venute a mancare le caratteristiche di redditività.

\*Un fabbricato si caratterizza come *Collabente* quando non abitabile o non agibile e comunque di fatto non utilizzabile, a causa di dissesti statici, di fatiscenza o inesistenza di elementi strutturali e impiantistici.



#### Dati della ricerca

Catasto: **Fabbricati**

Comune di: **ASCOLI SATRIANO** Codice: **A463**

Foglio: **10** Particella: **147**

Immobili individuati: **1**

#### Elenco Immobili

Foglio	Particella	Sub	Indirizzo	Zona cens	Categoria	Classe	Consistenza	Rendita	Partita	Altri Dati
10	147		LOCALITA' POZZO SPAGNUOLO n. SNC Piano T		F02			R.Euro:		

#### Dati della ricerca

Catasto: **Fabbricati**

Comune di: **ASCOLI SATRIANO** Codice: **A463**

Foglio: **10** Particella: **144**

Immobili individuati: **1**

#### Elenco Immobili

Foglio	Particella	Sub	Indirizzo	Zona cens	Categoria	Classe	Consistenza	Rendita	Partita	Altri Dati
10	144		LOCALITA' POZZO SPAGNUOLO n. SNC Piano T		F02			R.Euro:		

**Fabbricato F06 - FOGLIO 10 P 178 – 179 – 182 – 183 – 184 – 186 - 187**

Nota: Parte del fabbricato è stato dichiarato *Collabente*\* ossia come fabbricato per cui sono venute a mancare le caratteristiche di redditività.

\*Un fabbricato si caratterizza come *Collabente* quando non abitabile o non agibile e comunque di fatto non utilizzabile, a causa di dissesti statici, di fatiscenza o inesistenza di elementi strutturali e impiantistici.



**Dati della ricerca**

Catasto: **Fabbricati**  
Comune di: **ASCOLI SATRIANO** Codice: **A463**  
Foglio: **10** Particella: **179**  
Immobili individuati: **1**

**Elenco Immobili**

	Foglio	Particella	Sub	Indirizzo	Zona cens	Categoria	Classe	Consistenza	Rendita	Partita	Altri Dati
<input checked="" type="radio"/>	10	179		LOCALITA' PIZZO D'UCCELLO n. SNC Piano T		F02			R.Euro:		

**Dati della ricerca**

Catasto: **Fabbricati**  
Comune di: **ASCOLI SATRIANO** Codice: **A463**  
Foglio: **10** Particella: **178**  
Immobili individuati: **1**

**Elenco Immobili**

	Foglio	Particella	Sub	Indirizzo	Zona cens	Categoria	Classe	Consistenza	Rendita	Partita	Altri Dati
<input checked="" type="radio"/>	10	178		LOCALITA' PIZZO D'UCCELLO n. SNC Piano T		F02			R.Euro:		

**Dati della ricerca**

Catasto: **Fabbricati**  
Comune di: **ASCOLI SATRIANO** Codice: **A463**  
Foglio: **10** Particella: **182**  
Immobili individuati: **1**

**Elenco Immobili**

	Foglio	Particella	Sub	Indirizzo	Zona cens	Categoria	Classe	Consistenza	Rendita	Partita	Altri Dati
<input checked="" type="radio"/>	10	182		LOCALITA' PIZZO D'UCCELLO n. SNC Piano T		F02			R.Euro:		

**Dati della ricerca**

Catasto: **Fabbricati**  
Comune di: **ASCOLI SATRIANO** Codice: **A463**  
Foglio: **10** Particella: **183**  
Immobili individuati: **1**

**Elenco Immobili**

	Foglio	Particella	Sub	Indirizzo	Zona cens	Categoria	Classe	Consistenza	Rendita	Partita	Altri Dati
<input checked="" type="radio"/>	10	183		LOCALITA' PIZZO D'UCCELLO n. SNC Piano T		F02			R.Euro:		

**Dati della ricerca**

Catasto: **Fabbricati**  
Comune di: **ASCOLI SATRIANO** Codice: **A463**  
Foglio: **10** Particella: **184**  
Immobili individuati: **3**

**Elenco Immobili**

	Foglio	Particella	Sub	Indirizzo	Zona cens	Categoria	Classe	Consistenza	Rendita	Partita	Altri Dati
<input type="radio"/>	10	184								Soppressa	
<input type="radio"/>	10	184	1	LOCALITA' PIZZO D'UCCELLO n. SNC Piano T		F01		161 m <sup>2</sup>	R.Euro:		
<input type="radio"/>	10	184	2	LOCALITA' PIZZO D'UCCELLO n. SNC Piano T		F02			R.Euro:		

Situazione aggiornata al : 30/10/2023

**Dati della ricerca**

Catasto: **Fabbricati**  
Comune di: **ASCOLI SATRIANO** Codice: **A463**  
Foglio: **10** Particella: **186**  
Immobili individuati: **1**

**Elenco Immobili**

	Foglio	Particella	Sub	Indirizzo	Zona cens	Categoria	Classe	Consistenza	Rendita	Partita	Altri Dati
<input checked="" type="radio"/>	10	186		LOCALITA' PIZZO D'UCCELLO n. SNC Piano T		F02			R.Euro:		

**Dati della ricerca**

Catasto: **Fabbricati**  
Comune di: **ASCOLI SATRIANO** Codice: **A463**  
Foglio: **10** Particella: **187**  
Immobili individuati: **1**

**Elenco Immobili**

	Foglio	Particella	Sub	Indirizzo	Zona cens	Categoria	Classe	Consistenza	Rendita	Partita	Altri Dati
<input checked="" type="radio"/>	10	187		LOCALITA' PIZZO D'UCCELLO n. SNC Piano T		F02			R.Euro:		



### Fabbricato F07 - FOGLIO 11 P 139

Nota: Il fabbricato è stato dichiarato *Collabente*\* ossia come fabbricato per cui sono venute a mancare le caratteristiche di redditività.

\*Un fabbricato si caratterizza come *Collabente* quando non abitabile o non agibile e comunque di fatto non utilizzabile, a causa di dissesti statici, di fatiscenza o inesistenza di elementi strutturali e impiantistici.



#### Dati della ricerca

Catasto: **Fabbricati**  
Comune di: **ASCOLI SATRIANO** Codice: **A463**  
Foglio: **11** Particella: **139**  
Immobili individuati: **1**

#### Elenco Immobili

	Foglio	Particella	Sub	Indirizzo	Zona cens	Categoria	Classe	Consistenza	Rendita	Partita	Altri Dati 
<input checked="" type="radio"/>	11	139		LOCALITA' TAMARICETO n. SNC Piano T		F02			R.Euro:		

### Fabbricato F8 - FOGLIO 11 P 127

Nota: Il fabbricato è stato dichiarato *Collabente*\* ossia come fabbricato per cui sono venute a mancare le caratteristiche di redditività.

\*Un fabbricato si caratterizza come *Collabente* quando non abitabile o non agibile e comunque di fatto non utilizzabile, a causa di dissesti statici, di fatiscenza o inesistenza di elementi strutturali e impiantistici.



#### Dati della ricerca

Catasto: **Fabbricati**  
Comune di: **ASCOLI SATRIANO** Codice: **A463**  
Foglio: **11** Particella: **127**  
Immobili individuati: **1**

#### Elenco Immobili

	Foglio	Particella	Sub	Indirizzo	Zona cens	Categoria	Classe	Consistenza	Rendita	Partita	Altri Dati <sup>1</sup>
<input checked="" type="radio"/>	11	127		LOCALITA' TAMARICETO n. SNC Piano T		F02			R.Euro:		

### Fabbricato F9 - FOGLIO 11 P 123

Nota: Il fabbricato è stato dichiarato *Collabente*\* ossia come fabbricato per cui sono venute a mancare le caratteristiche di redditività.

\*Un fabbricato si caratterizza come *Collabente* quando non abitabile o non agibile e comunque di fatto non utilizzabile, a causa di dissesti statici, di fatiscenza o inesistenza di elementi strutturali e impiantistici.



#### Dati della ricerca

Catasto: **Fabbricati**

Comune di: **ASCOLI SATRIANO** Codice: **A463**

Foglio: **11** Particella: **123**

Immobili individuati: **1**

#### Elenco Immobili

	Foglio	Particella	Sub	Indirizzo	Zona cens	Categoria	Classe	Consistenza	Rendita	Partita	Altri Dati
<input checked="" type="radio"/>	11	123		LOCALITA' TAMARICETO n. SNC Piano T		F02			R.Euro:		



## Fabbricato F10 - FOGLIO 11P 70

Nota: Il fabbricato presenta un accentuato livello di degrado



### Dati della ricerca

Catasto: **Terreni**

Comune di: **ASCOLI SATRIANO** Codice: **A463**

Foglio: **11** Particella: **70**

Immobili individuati: **1**

### Elenco Immobili

	Foglio	Particella	Sub	Qualità	Classe	ha	are	ca	Reddito dominicale	Reddito agrario	Partita	Porzioni
<input checked="" type="radio"/>	11	70		COSTR NO AB		0	22	0				

### Fabbricato F11 - FOGLIO 11 P 28

Nota: Il fabbricato non è iscritto nel N.C.E.U. sezione fabbricati del comune di Ascoli Satriano



#### Dati della ricerca

Catasto: **Terreni**  
Comune di: **ASCOLI SATRIANO** Codice: **A463**  
Foglio: **11** Particella: **28**  
Immobili individuati: **1**

#### Elenco Immobili

	Foglio	Particella	Sub	Qualità	Classe	ha	are	ca	Reddito dominicale	Reddito agrario	Partita	Porzioni <sup>1</sup>
<input checked="" type="radio"/>	11	28		SEMINATIVO	3	4	71	76	Euro: 146,19	Euro: 121,82		

### Fabbricato F12 - FOGLIO 11 P 126

Nota: Parte del fabbricato è stato dichiarato *Collabente*\* ossia come fabbricato per cui sono venute a mancare le caratteristiche di redditività e parte come rimessa.

\*Un fabbricato si caratterizza come *Collabente* quando non abitabile o non agibile e comunque di fatto non utilizzabile, a causa di dissesti statici, di fatiscenza o inesistenza di elementi strutturali e impiantistici.



#### Dati della ricerca

Catasto: **Fabbricati**

Comune di: **ASCOLI SATRIANO** Codice: **A463**

Foglio: **11** Particella: **126**

Immobili individuati: **5**

#### Elenco Immobili

	Foglio	Particella	Sub	Indirizzo	Zona cens	Categoria	Classe	Consistenza	Rendita	Partita	Altri Dati <sup>1</sup>
<input type="radio"/>	11	126	1							Soppressa	
<input type="radio"/>	11	126	2							Soppressa	
<input type="radio"/>	11	126	3	LOCALITA' TAMARICETO n. SNC Piano T	002	C06	03	40 m <sup>2</sup>	R.Euro:117,75		
<input type="radio"/>	11	126	4	LOCALITA' TAMARICETO n. SNC Piano T					R.Euro:	Bene comune non censibile	
<input type="radio"/>	11	126	5	LOCALITA' TAMARICETO n. SNC Piano T		F02			R.Euro:		



**Fabbricato F13 - FOGLIO 11 P 66**

Nota: Il fabbricato presenta un accentuato livello di degrado



**Dati della ricerca**

Catasto: **Terreni**  
Comune di: **ASCOLI SATRIANO** Codice: **A463**  
Foglio: **11** Particella: **66**  
Immobili individuati: **1**

**Elenco Immobili**

	Foglio	Particella	Sub	Qualità	Classe	ha	are	ca	Reddito dominicale	Reddito agrario	Partita	Porzioni <sup>1</sup>
<input checked="" type="radio"/>	11	66		COSTR NO AB		0	23	70				

### Fabbricato F14- FOGLIO 11 P 120

Nota: Parte del fabbricato è stato dichiarato *Collabente*\* ossia come fabbricato per cui sono venute a mancare le caratteristiche di redditività

\*Un fabbricato si caratterizza come Collabente quando non abitabile o non agibile e comunque di fatto non utilizzabile, a causa di dissesti statici, di fatiscenza o inesistenza di elementi strutturali e impiantistici.



#### Dati della ricerca

Catasto: **Fabbricati**  
Comune di: **ASCOLI SATRIANO** Codice: **A463**  
Foglio: **11** Particella: **120**  
Immobili individuati: **1**

#### Elenco Immobili

	Foglio	Particella	Sub	Indirizzo	Zona cens	Categoria	Classe	Consistenza	Rendita	Partita	Altri Dati <sup>1</sup>
<input checked="" type="radio"/>	11	120		LOCALITA' TAMARICETO n. SNC Piano T		F02			R.Euro:		



## Fabbricato F15 - FOGLIO 11 P 125

Nota: Il fabbricato è un deposito per ricovero mezzi agricoli



### Dati della ricerca

Catasto: **Fabbricati**

Comune di: **ASCOLI SATRIANO** Codice: **A463**

Foglio: **11** Particella: **125**

Immobili individuati: **1**

### Elenco Immobili

	Foglio	Particella	Sub	Indirizzo	Zona cens	Categoria	Classe	Consistenza	Rendita	Partita	Altri Dati <sup>1</sup>
<input checked="" type="radio"/>	11	125		LOCALITA' TAMARICETO n. SNC Piano T	002	C02	06	104 m <sup>2</sup>	R.Euro:306,16		

### Fabbricato F16 – FOGLIO 11 P 129

Nota: Parte del fabbricato è stato dichiarato *Collabente*\* ossia come fabbricato per cui sono venute a mancare le caratteristiche di redditività

\*Un fabbricato si caratterizza come Collabente quando non abitabile o non agibile e comunque di fatto non utilizzabile, a causa di dissesti statici, di fatiscenza o inesistenza di elementi strutturali e impiantistici.



#### Dati della ricerca

Catasto: **Fabbricati**

Comune di: **ASCOLI SATRIANO** Codice: **A463**

Foglio: **11** Particella: **129**

Immobili individuati: **1**

#### Elenco Immobili

	Foglio	Particella	Sub	Indirizzo	Zona cens	Categoria	Classe	Consistenza	Rendita	Partita	Altri Dati
<input checked="" type="radio"/>	11	129		LOCALITA' TAMARICETO n. SNC Piano T		F02			R.Euro:		

**Fabbricato F17 – FOGLIO 11 P 124**

Nota: Parte del fabbricato è stato dichiarato *Collabente*\* ossia come fabbricato per cui sono venute a mancare le caratteristiche di redditività

\*Un fabbricato si caratterizza come *Collabente* quando non abitabile o non agibile e comunque di fatto non utilizzabile, a causa di dissesti statici, di fatiscenza o inesistenza di elementi strutturali e impiantistici.



**Dati della ricerca**

Catasto: **Fabbricati**  
Comune di: **ASCOLI SATRIANO** Codice: **A463**  
Foglio: **11** Particella: **124**  
Immobili individuati: **1**

**Elenco Immobili**

	Foglio	Particella	Sub	Indirizzo	Zona cens	Categoria	Classe	Consistenza	Rendita	Partita	Altri Dati 
<input checked="" type="radio"/>	11	124		LOCALITA' TAMARICETO n. SNC Piano T		F02			R. Euro:		



### Fabbricato F19 – FOGLIO 11 P 124

Nota: Parte del fabbricato è stato dichiarato *Collabente*\* ossia come fabbricato per cui sono venute a mancare le caratteristiche di redditività

\*Un fabbricato si caratterizza come *Collabente* quando non abitabile o non agibile e comunque di fatto non utilizzabile, a causa di dissesti statici, di fatiscenza o inesistenza di elementi strutturali e impiantistici.



#### Dati della ricerca

Catasto: **Fabbricati**

Comune di: **ASCOLI SATRIANO** Codice: **A463**

Foglio: **11** Particella: **135**

Immobili individuati: **3**

#### Elenco Immobili

	Foglio	Particella	Sub	Indirizzo	Zona cens	Categoria	Classe	Consistenza	Rendita	Partita	Altri Dati 
<input type="radio"/>	11	135	1	LOCALITA' TAMARICETO n. SNC Piano T		F03			R. Euro:		
<input type="radio"/>	11	135	2	LOCALITA' TAMARICETO n. SNC Piano T		F02			R. Euro:		
<input type="radio"/>	11	135	3	LOCALITA' TAMARICETO n. SNC Piano T					R. Euro:	Bene comune non censibile	

### Fabbricato F20 – FOGLIO 11 P 121

Nota: Parte del fabbricato è stato dichiarato *Collabente*\* ossia come fabbricato per cui sono venute a mancare le caratteristiche di redditività

\*Un fabbricato si caratterizza come Collabente quando non abitabile o non agibile e comunque di fatto non utilizzabile, a causa di dissesti statici, di fatiscenza o inesistenza di elementi strutturali e impiantistici.



#### Dati della ricerca

Catasto: **Fabbricati**

Comune di: **ASCOLI SATTIANO** Codice: **A463**

Foglio: 11 Particella: 121

Immobili individuati: 1

#### Elenco Immobili

	Foglio	Particella	Sub	Indirizzo	Zona cens	Categoria	Classe	Consistenza	Rendita	Partita	Altri Dati
<input checked="" type="radio"/>	11	121		LOCALITA' TAMARICETO n. SNC Piano T		F02			R.Euro:		

### Fabbricato F22 – FOGLIO 20 P 458

Nota: Parte del fabbricato è stato dichiarato *Collabente*\* ossia come fabbricato per cui sono venute a mancare le caratteristiche di redditività

\*Un fabbricato si caratterizza come *Collabente* quando non abitabile o non agibile e comunque di fatto non utilizzabile, a causa di dissesti statici, di fatiscenza o inesistenza di elementi strutturali e impiantistici.



#### Dati della ricerca

Catasto: **Fabbricati**  
Comune di: **A SCOLI SATRIANO** Codice: **A463**  
Foglio: **20** Particella: **458**  
Immobili individuati: **3**

#### Elenco Immobili

	Foglio	Particella	Sub	Indirizzo	Zona cens	Categoria	Classe	Consistenza	Rendita	Partita	Altri Dati 
<input type="radio"/>	20	458	2	CONTRADA PIANO DI NAPOLI n. SNC Piano T		F02			R.Euro:		
<input type="radio"/>	20	458	3	CONTRADA PIANO DI NAPOLI n. SNC Piano T		F02			R.Euro:		
<input type="radio"/>	20	458	1	CONTRADA PIANO DI NAPOLI n. SNC Piano T					R.Euro:	Bene comune non censibile	

**Fabbricato F23 – FOGLIO 4 P 319**

Nota: Il fabbricato non è iscritto nel N.C.E.U. sezione fabbricati del comune di Deliceto



**Immobile selezionato**

Catasto: **Terreni** Comune: **DELICETO** Codice: **D269**  
Foglio: **4** Particella: **319**  
Immobili individuati: **2**

**Elenco Immobili Porzioni**

Foglio	Particella	Sub	Porz	Qualità	Classe	ha	are	ca	Reddito dominicale	Reddito agrario
4	319		AA	SEMINATIVO	02	7	27	30	Euro:356,84 (*)	Euro:206,59
4	319		AB	ULIVETO			2	30	Euro:1,43 (*)	Euro:0,77



**Fabbricato F24 – FOGLIO 28 P 358**

Nota: Il fabbricato non è iscritto nel N.C.E.U. sezione fabbricati del comune di Deliceto



**Dati della ricerca**

Catasto: **Terreni**  
Comune di: **DELICETO** Codice: **D269**  
Foglio: **28** Particella: **358**  
Immobili individuati: **1**

**Elenco Immobili**

	Foglio	Particella	Sub	Qualità	Classe	ha	are	ca	Reddito dominicale	Reddito agrario	Partita	Porzioni
<input checked="" type="radio"/>	28	358		SEMINATIVO	4	0	60	86	Euro: 12,57	Euro: 14,14	0002292	



## Fabbricato F25 – FOGLIO 21 P 9

Nota: Il fabbricato non è iscritto nel N.C.E.U. sezione fabbricati del comune di Ascoli Satriano



### Immobile selezionato

Catasto: **Terreni** Comune: **ASCOLI SATRIANO** Codice: **A463**  
Foglio: **21** Particella: **9**  
Immobili individuati: **2**

### Elenco Immobili Porzioni

Foglio	Particella	Sub	Porz	Qualità	Classe	ha	are	ca	Reddito dominicale	Reddito agrario
21	9		AA	SEMINATIVO	05	1	45		Euro:14,98 (*)	Euro:29,95
21	9		AB	VIGNETO	02		45	30	Euro:37,43 (*)	Euro:21,06

### Fabbricato F27 – FOGLIO 22 P 343

Nota: Parte del fabbricato è stato dichiarato *Collabente*\* ossia come fabbricato per cui sono venute a mancare le caratteristiche di redditività

\*Un fabbricato si caratterizza come *Collabente* quando non abitabile o non agibile e comunque di fatto non utilizzabile, a causa di dissesti statici, di fatiscenza o inesistenza di elementi strutturali e impiantistici.



#### Dati della ricerca

Catasto: **Fabbricati**  
Comune di: **ASCOLI SATRIANO** Codice: **A463**  
Foglio: **22** Particella: **343**  
Immobili individuati: **1**

#### Elenco Immobili

Foglio	Particella	Sub	Indirizzo	Zona cens	Categoria	Classe	Consistenza	Rendita	Partita	Altri Dati
22	343		STRADA PROVINCIALE 120 PALAZZO D'ASCOLI - MEZZANELLE n. SNC Piano T		F02			R.Euro:		

**F28 – FOGLIO 22 P 488**

Nota: Il fabbricato ha funzioni produttive connesse alla attività agricola



**Dati della ricerca**

Catasto: **Fabbricati**  
Comune di: **ASCOLI SATRIANO** Codice: **A463**  
Foglio: **22** Particella: **448**  
Immobili individuati: 1

**Elenco Immobili**

	Foglio	Particella	Sub	Indirizzo	Zona cens	Categoria	Classe	Consistenza	Rendita	Partita	Altri Dati 
<input checked="" type="radio"/>	22	448		LOCALITA' TORRETTA DI BOFFA n. SNC Piano T	002	D10			R.Euro:4181,40		

**Fabbricato F30– FOGLIO 59 P 144**

Nota: Il fabbricato ha funzioni produttive connesse alla attività agricola



**Dati della ricerca**

Catasto: **Fabbricati**

Comune di: **ASCOLI SATRIANO** Codice: **A463**

Foglio: **59** Particella: **144**

Immobili individuati: **1**

**Elenco Immobili**

	Foglio	Particella	Sub	Indirizzo	Zona cens	Categoria	Classe	Consistenza	Rendita	Partita	Altri Dati
<input checked="" type="radio"/>	59	144		STRADA PROVINCIALE 105 FOGGIA - ASCOLI SATRIANO n. SNC Piano T	002	D10			R.Euro:6952.00		



**Fabbricato F32– FOGLIO 25 P 131 - 137 – 138 - 139 – 140 - 141 – 142 – 144 – 145**

Nota: è un fabbricato in cui si svolge un'attività industriale resa per mezzo di meccanismi fissati



**Dati della ricerca**

Catasto: **Fabbricati**  
Comune di: **ASCOLI SATRIANO** Codice: **A463**  
Foglio: **25** Particella: **131**  
Immobili individuati: 1

**Elenco Immobili**

	Foglio	Particella	Sub	Indirizzo	Zona cens	Categoria	Classe	Consistenza	Rendita	Partita	Altri Dati
<input checked="" type="radio"/>	25	131		LOCALITA' SCALO FERROVIARIO n. SNC Piano T	002	D01			R.Euro:9540,00		<a href="#">SI</a>

**Dati della ricerca**

Catasto: **Fabbricati**  
Comune di: **ASCOLI SATRIANO** Codice: **A463**  
Foglio: **25** Particella: **137**  
Immobili individuati: 1

**Elenco Immobili**

	Foglio	Particella	Sub	Indirizzo	Zona cens	Categoria	Classe	Consistenza	Rendita	Partita	Altri Dati
<input checked="" type="radio"/>	25	137		LOCALITA' SCALO FERROVIARIO Piano T	002	D01			R.Euro:11670,85		<a href="#">SI</a>

**Dati della ricerca**

Catasto: **Fabbricati**  
Comune di: **ASCOLI SATRIANO** Codice: **A463**  
Foglio: **25** Particella: **138**  
Immobili individuati: 1

**Elenco Immobili**

	Foglio	Particella	Sub	Indirizzo	Zona cens	Categoria	Classe	Consistenza	Rendita	Partita	Altri Dati
<input checked="" type="radio"/>	25	138		LOCALITA' SCALO FERROVIARIO Piano T	002	D01			R.Euro:11670,85		<a href="#">SI</a>

**Dati della ricerca**

Catasto: **Fabbricati**  
Comune di: **ASCOLI SATRIANO** Codice: **A463**  
Foglio: **25** Particella: **139**  
Immobili individuati: 1

**Elenco Immobili**

	Foglio	Particella	Sub	Indirizzo	Zona cens	Categoria	Classe	Consistenza	Rendita	Partita	Altri Dati 
<input checked="" type="radio"/>	25	139		LOCALITA' SCALO FERROVIARIO Piano T	002	D01			R.Euro:11670,85		<a href="#">Sì</a>

**Elenco Immobili**

	Foglio	Particella	Sub	Indirizzo	Zona cens	Categoria	Classe	Consistenza	Rendita	Partita	Altri Dati 
<input type="radio"/>	25	140	2	LOCALITA' SCALO FERROVIARIO Piano T	002	D01			R.Euro:11670,85		<a href="#">Sì</a>
<input type="radio"/>	25	140	1	LOCALITA' SCALO FERROVIARIO Piano 1	002	A03	02	6 vani	R.Euro:418,33		

**Dati della ricerca**

Catasto: **Fabbricati**  
Comune di: **ASCOLI SATRIANO** Codice: **A463**  
Foglio: **25** Particella: **141**  
Immobili individuati: 1

**Elenco Immobili**

	Foglio	Particella	Sub	Indirizzo	Zona cens	Categoria	Classe	Consistenza	Rendita	Partita	Altri Dati 
<input checked="" type="radio"/>	25	141		LOCALITA' SCALO FERROVIARIO Piano T	002	D01			R.Euro:11670,85		<a href="#">Sì</a>

**Dati della ricerca**

Catasto: **Fabbricati**  
Comune di: **ASCOLI SATRIANO** Codice: **A463**  
Foglio: **25** Particella: **142**  
Immobili individuati: 1

**Elenco Immobili**

	Foglio	Particella	Sub	Indirizzo	Zona cens	Categoria	Classe	Consistenza	Rendita	Partita	Altri Dati 
<input checked="" type="radio"/>	25	142		LOCALITA' SCALO FERROVIARIO Piano T	002	D01			R.Euro:11670,85		<a href="#">Sì</a>

**Dati della ricerca**

Catasto: **Fabbricati**  
Comune di: **ASCOLI SATRIANO** Codice: **A463**  
Foglio: **25** Particella: **144**  
Immobili individuati: 1

**Elenco Immobili**

	Foglio	Particella	Sub	Indirizzo	Zona cens	Categoria	Classe	Consistenza	Rendita	Partita	Altri Dati 
<input checked="" type="radio"/>	25	144		LOCALITA' SCALO FERROVIARIO n. SNC Piano T	002	D01			R.Euro:9540,00		<a href="#">Sì</a>

**Dati della ricerca**

Catasto: **Fabbricati**  
Comune di: **ASCOLI SATRIANO** Codice: **A463**  
Foglio: **25** Particella: **145**  
Immobili individuati: **1**

**Elenco Immobili**

	Foglio	Particella	Sub	Indirizzo	Zona cens	Categoria	Classe	Consistenza	Rendita	Partita	Altri Dati 
<input checked="" type="radio"/>	25	145		LOCALITA' SCALO FERROVIARIO n. SNC Piano T	002	D01			R.Euro:9540,00		<a href="#">Sì</a>

### Fabbricato F33– FOGLIO 42 P 202

Nota: Il fabbricato è un deposito di rottami o inerti



#### Dati della ricerca

Catasto: **Fabbricati**

Comune di: **ASCOLI SATRIANO** Codice: **A463**

Foglio: **42** Particella: **202**

Immobili individuati: **2**

#### Elenco Immobili

	Foglio	Particella	Sub	Indirizzo	Zona cens	Categoria	Classe	Consistenza	Rendita	Partita	Altri Dati
<input type="radio"/>	42	202								Soppressa	<a href="#">SI</a>
<input type="radio"/>	42	202	1	LOCALITA' STINGI n. SNC Piano S1-T - 1	002	D08			R.Euro:13586,00		<a href="#">SI</a>



**Fabbricato F34– FOGLIO 37 P 52**

Nota: Il fabbricato non è iscritto nel N.C.E.U. sezione fabbricati del comune di Ascoli Satriano



situazione aggiornata al - 27/10/2021

**Dati della ricerca**

Catasto: **Terreni**  
Comune di: **ASCOLI SATRIANO** Codice: **A463**  
Foglio: **37** Particella: **52**  
Immobili individuati: 1

**Elenco Immobili**

	Foglio	Particella	Sub	Qualità	Classe	ha	are	ca	Reddito dominicale	Reddito agrario	Partita	Porzioni
<input checked="" type="radio"/>	37	52		SEMINATIVO	3	2	5	20	Euro: 63,59	Euro: 52,99		

**Fabbricato F35– FOGLIO 16 P 289 - 290**

Nota: Il fabbricato è un deposito per ricovero mezzi agricoli



**Dati della ricerca**

Catasto: **Fabbricati**  
Comune di: **ASCOLI SATRIANO** Codice: **A463**  
Foglio: **16** Particella: **290**  
Immobili individuati: 1

**Elenco Immobili**

Foglio	Particella	Sub	Indirizzo	Zona cens	Categoria	Classe	Consistenza	Rendita	Partita	Altri Dati
16	290		LOCALITA' SEDIA D'ORLANDO n. SNC Piano T-1		F02			R.Euro:		

**Dati della ricerca**

Catasto: **Fabbricati**  
Comune di: **ASCOLI SATRIANO** Codice: **A463**  
Foglio: **16** Particella: **289**  
Immobili individuati: 1

**Elenco Immobili**

Foglio	Particella	Sub	Indirizzo	Zona cens	Categoria	Classe	Consistenza	Rendita	Partita	Altri Dati
16	289		LOCALITA' SEDIA D'ORLANDO n. SNC Piano T-1	002	C02	03	115 m <sup>2</sup>	R.Euro:213.81		

**Fabbricato F36– FOGLIO 11 P 9**

Nota: Il fabbricato non è iscritto nel N.C.E.U. sezione fabbricati del comune di Ascoli Satriano



Situazione aggiornata al: 06/10/2020

**Dati della ricerca**

Catasto: **Terreni**

Comune di: **ASCOLI SATRIANO** Codice: **A463**

Foglio: **11** Particella: **9**

Immobili individuati: **1**

**Elenco Immobili**

	Foglio	Particella	Sub	Qualità	Classe	ha	are	ca	Reddito dominicale	Reddito agrario	Partita	Porzioni
<input checked="" type="radio"/>	11	9		SEMINATIVO	2	16	70	10	Euro: 733.15	Euro: 517.52	0001923	

**Fabbricato F37– FOGLIO 64 P108** Nota: Parte del fabbricato è stato dichiarato *Collabente*\* ossia come fabbricato per cui sono venute a mancare le caratteristiche di redditività

\*Un fabbricato si caratterizza come Collabente quando non abitabile o non agibile e comunque di fatto non utilizzabile, a causa di dissesti statici, di fatiscenza o inesistenza di elementi strutturali e impiantistici.



**Dati della ricerca**

Catasto: **Fabbricati**  
Comune di: **ORTA NOVA** Codice: **G131**  
Foglio: **64** Particella: **108**  
Immobili individuati: **1**

**Elenco Immobili**

	Foglio	Particella	Sub	Indirizzo	Zona cens	Categoria	Classe	Consistenza	Rendita	Partita	Altri Dati
<input checked="" type="radio"/>	64	108		CONTRADA SANTO SPIRITO n. SNC Piano T-1		F02			R.Euro:		



**Fabbricato F38– FOGLIO 64 P 106** Nota: Parte del fabbricato è stato dichiarato *Collabente\** ossia come fabbricato per cui sono venute a mancare le caratteristiche di redditività

\*Un fabbricato si caratterizza come Collabente quando non abitabile o non agibile e comunque di fatto non utilizzabile, a causa di dissesti statici, di fatiscenza o inesistenza di elementi strutturali e impiantistici.



**Dati della ricerca**

Catasto: **Fabbricati**

Comune di: **ORTA NOVA** Codice: **G131**

Foglio: **64** Particella: **106**

Immobili individuati: **1**

**Elenco Immobili**

	Foglio	Particella	Sub	Indirizzo	Zona cens	Categoria	Classe	Consistenza	Rendita	Partita	Altri Dati 
<input checked="" type="radio"/>	64	106		CONTRADA SANTO SPIRITO n. SNC Piano T-1		F02			R.Euro:		

**Fabbricato F39– FOGLIO 8 P 258** Nota: Parte del fabbricato è stato dichiarato *Collabente*\* ossia come fabbricato per cui sono venute a mancare le caratteristiche di redditività

\*Un fabbricato si caratterizza come *Collabente* quando non abitabile o non agibile e comunque di fatto non utilizzabile, a causa di dissesti statici, di fatiscenza o inesistenza di elementi strutturali e impiantistici.



Situazione aggiornata al : 27/10/2021

**Dati della ricerca**

Catasto: **Fabbricati**  
Comune di: **ASCOLI SATRIANO** Codice: **A463**  
Foglio: **8** Particella: **254**  
Immobili individuati: **1**

**Elenco Immobili**

	Foglio	Particella	Sub	Indirizzo	Zona cens	Categoria	Classe	Consistenza	Rendita	Partita	Altri Dati
<input checked="" type="radio"/>	8	254		LOCALITA' PIZZO D'UCCELLO Piano T		F02			R.Euro:		

### Fabbricato F40 – FOGLIO 8 P 255

Nota: Parte del fabbricato è stato dichiarato *Collabente*\* ossia come fabbricato per cui sono venute a mancare le caratteristiche di redditività

\*Un fabbricato si caratterizza come *Collabente* quando non abitabile o non agibile e comunque di fatto non utilizzabile, a causa di dissesti statici, di fatiscenza o inesistenza di elementi strutturali e impiantistici.



#### Dati della ricerca

Catasto: **Fabbricati**  
Comune di: **ASCOLI SATTIANO** Codice: **A463**  
Foglio: **8** Particella: **255**  
Immobili individuati: 1

#### Elenco Immobili

	Foglio	Particella	Sub	Indirizzo	Zona cens	Categoria	Classe	Consistenza	Rendita	Partita	Altri Dati
<input checked="" type="radio"/>	8	255		LOCALITA' PIZZO D'UCCELLO Piano T		F02			R.Euro:		



**Fabbricato F41 – FOGLIO 7 P 8-9-81-114-120-121-125-127-128-12-30**

Nota: Il fabbricato è in stato di rovina , diroccato



**Dati della ricerca**

Catasto: **Terreni**  
Comune di: **ASCOLI SATRIANO** Codice: **A463**  
Foglio: **7** Particella: **8**  
Immobili individuati: **3**

**Elenco Immobili**

	Foglio	Particella	Sub	Qualità	Classe	ha	are	ca	Reddito dominicale	Reddito agrario	Partita	Porzioni <sup>1</sup>
<input type="radio"/>	7	8	1	FABB DIRUTO		0	0	0				
<input type="radio"/>	7	8	2	FABB DIRUTO		0	0	0				
<input type="radio"/>	7	8		FA DIV SUB		0	3	14			0000003	

**Dati della ricerca**

Catasto: **Terreni**  
Comune di: **ASCOLI SATRIANO** Codice: **A463**  
Foglio: **7** Particella: **9**  
Immobili individuati: **3**

**Elenco Immobili**

	Foglio	Particella	Sub	Qualità	Classe	ha	are	ca	Reddito dominicale	Reddito agrario	Partita	Porzioni <sup>1</sup>
<input type="radio"/>	7	9	1	COSTR NO AB		0	0	0				
<input type="radio"/>	7	9	2	COSTR NO AB		0	0	0				
<input type="radio"/>	7	9		INCOLT PROD	U	0	2	67	Euro: 0,03	Euro: 0,04		

<sup>1</sup> Reddi contraddistinti da (1) indicano che il reddito dominicale è stato calcolato tenendo conto delle deduzioni



**Dati della ricerca**

Catasto: **Terreni**  
Comune di: **ASCOLI SATRIANO** Codice: **A463**  
Foglio: **7** Particella: **81**  
Immobili individuati: **1**

**Elenco Immobili**

	Foglio	Particella	Sub	Qualità	Classe	ha	are	ca	Reddito dominicale	Reddito agrario	Partita	Porzioni
<input checked="" type="radio"/>	7	81		FADIV SUB		0	1	74			0000003	

**Dati della ricerca**

Catasto: **Terreni**  
Comune di: **ASCOLI SATRIANO** Codice: **A463**  
Foglio: **7** Particella: **114**  
Immobili individuati: **1**

**Elenco Immobili**

	Foglio	Particella	Sub	Qualità	Classe	ha	are	ca	Reddito dominicale	Reddito agrario	Partita	Porzioni
<input checked="" type="radio"/>	7	114		SOPPRESSO		0	0	0			0000000	

**Dati della ricerca**

Catasto: **Terreni**  
Comune di: **ASCOLI SATRIANO** Codice: **A463**  
Foglio: **7** Particella: **120**  
Immobili individuati: **1**

**Elenco Immobili**

	Foglio	Particella	Sub	Qualità	Classe	ha	are	ca	Reddito dominicale	Reddito agrario	Partita	Porzioni
<input checked="" type="radio"/>	7	120		INCOLT PROD	U	0	0	17	Euro: 0,01	Euro: 0,01		

**Dati della ricerca**

Catasto: **Terreni**  
Comune di: **ASCOLI SATRIANO** Codice: **A463**  
Foglio: **7** Particella: **121**  
Immobili individuati: **1**

**Elenco Immobili**

	Foglio	Particella	Sub	Qualità	Classe	ha	are	ca	Reddito dominicale	Reddito agrario	Partita	Porzioni
<input checked="" type="radio"/>	7	121		SEMINATIVO	3	0	0	48	Euro: 0,15	Euro: 0,12		

**Dati della ricerca**

Catasto: **Terreni**  
Comune di: **ASCOLI SATRIANO** Codice: **A463**  
Foglio: **7** Particella: **125**  
Immobili individuati: **1**

**Elenco Immobili**

	Foglio	Particella	Sub	Qualità	Classe	ha	are	ca	Reddito dominicale	Reddito agrario	Partita	Porzioni
<input checked="" type="radio"/>	7	125		SEMINATIVO	3	0	0	93	Euro: 0,29	Euro: 0,24		

**Dati della ricerca**

Catasto: **Terreni**

Comune di: **ASCOLI SATRIANO** Codice: **A463**

Foglio: 7 Particella: **127**

Immobili individuati: 1

**Elenco Immobili**

	Foglio	Particella	Sub	Qualità	Classe	ha	are	ca	Reddito dominicale	Reddito agrario	Partita	Porzioni
<input checked="" type="radio"/>	7	127		SEMINATIVO	3	0	0	13	Euro: 0,04	Euro: 0,03		

**Dati della ricerca**

Catasto: **Terreni**

Comune di: **ASCOLI SATRIANO** Codice: **A463**

Foglio: 7 Particella: **128**

Immobili individuati: 1

**Elenco Immobili**

	Foglio	Particella	Sub	Qualità	Classe	ha	are	ca	Reddito dominicale	Reddito agrario	Partita	Porzioni
<input checked="" type="radio"/>	7	128		INCOLT PROD	U	0	0	16	Euro: 0,01	Euro: 0,01		

**Dati della ricerca**

Catasto: **Terreni**

Comune di: **ASCOLI SATRIANO** Codice: **A463**

Foglio: 7 Particella: **130**

Immobili individuati: 1

**Elenco Immobili**

	Foglio	Particella	Sub	Qualità	Classe	ha	are	ca	Reddito dominicale	Reddito agrario	Partita	Porzioni
<input checked="" type="radio"/>	7	130		INCOLT PROD	U	0	0	26	Euro: 0,01	Euro: 0,01		

**Fabbricato F43 – FOGLIO 7 P 153 – 154**

Nota: Il fabbricato è stato dichiarato "costruzione non abitabile"



**Dati della ricerca**

Catasto: **Fabbricati**

Comune di: **ASCOLI SATTRIANO** Codice: **A463**

Foglio: **7** Particella: **153**

Immobili individuati: **8**

**Elenco Immobili**

	Foglio	Particella	Sub	Indirizzo	Zona cens	Categoria	Classe	Consistenza	Rendita	Partita	Altri Dati
<input type="radio"/>	7	153	2	LOCALITA' PIZZO D'UCCELLO n. SNC Piano T		F02			R.Euro:		
<input type="radio"/>	7	153	3	LOCALITA' PIZZO D'UCCELLO n. SNC Piano T		F02			R.Euro:		
<input type="radio"/>	7	153	5	LOCALITA' PIZZO D'UCCELLO n. SNC Piano T		F02			R.Euro:		
<input type="radio"/>	7	153	6	LOCALITA' PIZZO D'UCCELLO n. SNC Piano 1		F02			R.Euro:		
<input type="radio"/>	7	153	7	LOCALITA' PIZZO D'UCCELLO n. SNC Piano 1		F02			R.Euro:		
<input type="radio"/>	7	153	10	LOCALITA' PIZZO D'UCCELLO n. SNC Piano 1		F02			R.Euro:		
<input type="radio"/>	7	153	8	LOCALITA' PIZZO D'UCCELLO n. SNC Piano 1-2		F02			R.Euro:		
<input type="radio"/>	7	153	11	LOCALITA' PIZZO D'UCCELLO n. SNC Piano T-1					R.Euro:	Bene comune non censibile	

**Dati della ricerca**

Catasto: **Terreni**

Comune di: **ASCOLI SATRIANO** Codice: **A463**

Foglio: **7** Particella: **154**

Immobili individuati: **4**

**Elenco Immobili**

	Foglio	Particella	Sub	Qualità	Classe	ha	are	ca	Reddito dominicale	Reddito agrario	Partita	Porzioni 
<input type="radio"/>	7	154	1	COSTR NO AB		0	0	0				
<input type="radio"/>	7	154	2	COSTR NO AB		0	0	0				
<input type="radio"/>	7	154	3	COSTR NO AB		0	0	0				
<input type="radio"/>	7	154		FA DIV SUB		0	0	75			0000003	



**Fabbricato F44 – FOGLIO 12 P 101 – 154**

Nota: Il fabbricato non è iscritto nel N.C.E.U. sezione fabbricati del comune di Ascoli Satriano



**Dati della ricerca**

Catasto: **Terreni**

Comune di: **ASCOLI SATRIANO** Codice: **A463**

Foglio: **12** Particella: **101**

Immobili individuati: **1**

**Elenco Immobili**

	Foglio	Particella	Sub	Qualità	Classe	ha	are	ca	Reddito dominicale	Reddito agrario	Partita	Porzioni
<input checked="" type="radio"/>	12	101		SEMINATIVO	3	2	82	33	Euro: 87,49	Euro: 72,91	0005826	

### Fabbricato F45– FOGLIO 27 P 194– 154

Nota: Parte del fabbricato è stato dichiarato *Collabente*\* ossia come fabbricato per cui sono venute a mancare le caratteristiche di redditività

\*Un fabbricato si caratterizza come *Collabente* quando non abitabile o non agibile e comunque di fatto non utilizzabile, a causa di dissesti statici, di fatiscenza o inesistenza di elementi strutturali e impiantistici.



Situazione aggiornata al : 27/10/2023

#### Dati della ricerca

Catasto: **Fabbricati**  
Comune di: **ASCOLI SATRIANO** Codice: **A463**  
Foglio: **27** Particella: **194**  
Immobili individuati: **2**

#### Elenco Immobili

	Foglio	Particella	Sub	Indirizzo	Zona cens	Categoria	Classe	Consistenza	Rendita	Partita	Altri Dati
<input type="radio"/>	27	194								Soppressa	
<input type="radio"/>	27	194	1	LOCALITA' SEDIA D'ORLANDO n. SNC Piano T-1		F02			R.Euro:		

### Fabbricato F47 – FOGLIO 27 P 56

Nota: Il fabbricato non è iscritto nel N.C.E.U. sezione fabbricati del comune di Ascoli Satriano



#### Dati della ricerca

Catasto: **Terreni**

Comune di: **ASCOLI SATRIANO** Codice: **A463**

Foglio: **27** Particella: **56**

Immobili individuati: **1**

#### Elenco Immobili

	Foglio	Particella	Sub	Qualità	Classe	ha	are	ca	Reddito dominicale	Reddito agrario	Partita	Porzioni ⓘ
<input checked="" type="radio"/>	27	56		SEMINATIVO	3	2	5	19	Euro: 63,58	Euro: 52,99	0008154	



**Fabbricato F48 – FOGLIO 27 P 121**

Nota: Il fabbricato non è iscritto nel N.C.E.U. sezione fabbricati del comune di Ascoli Satriano



**Dati della ricerca**

Catasto: **Terreni**  
Comune di: **ASCOLI SATRIANO** Codice: **A463**  
Foglio: **27** Particella: **121**  
Immobili individuati: **1**

**Elenco Immobili**

	Foglio	Particella	Sub	Qualità	Classe	ha	are	ca	Reddito dominicale	Reddito agrario	Partita	Porzioni
<input checked="" type="radio"/>	27	121		SEMINATIVO	3	0	79	65	Euro: 24,68	Euro: 20,57	0006520	



### Fabbricato F49 – FOGLIO 27 P 196

Nota: Il fabbricato è un deposito per ricovero mezzi agricoli



#### Dati della ricerca

Catasto: **Fabbricati**

Comune di: **ASCOLI SATRIANO** Codice: **A463**

Foglio: **27** Particella: **198**

Immobili individuati: **1**

#### Elenco Immobili

	Foglio	Particella	Sub	Indirizzo	Zona cens	Categoria	Classe	Consistenza	Rendita	Partita	Altri Dati 
<input checked="" type="radio"/>	27	198		CONTRADA CONCA D'ORO n. SNC Piano T	002	C02	05	53 m <sup>2</sup>	R.Euro:134,12		

### Fabbricato F50– FOGLIO 27 P 197

Nota: Parte del fabbricato è stato dichiarato *Collabente*\* ossia come fabbricato per cui sono venute a mancare le caratteristiche di redditività

\*Un fabbricato si caratterizza come *Collabente* quando non abitabile o non agibile e comunque di fatto non utilizzabile, a causa di dissesti statici, di fatiscenza o inesistenza di elementi strutturali e impiantistici.



#### Dati della ricerca

Catasto: **Fabbricati**

Comune di: **ASCOLI SATRIANO** Codice: **A463**

Foglio: **27** Particella: **197**

Immobili individuati: **6**

#### Elenco Immobili

	Foglio	Particella	Sub	Indirizzo	Zona cens	Categoria	Classe	Consistenza	Rendita	Partita	Altri Dati 
<input type="radio"/>	27	197	1							Soppressa	
<input type="radio"/>	27	197	2	CONTRADA CONCA D'ORO n. SNC Piano T		F02			R.Euro:		
<input type="radio"/>	27	197	3							Soppressa	
<input type="radio"/>	27	197	4	CONTRADA CONCA D'ORO n. SNC Piano T		F02			R.Euro:		
<input type="radio"/>	27	197	5	CONTRADA CONCA D'ORO n. 54 Piano T		F02			R.Euro:		
<input type="radio"/>	27	197	6	CONTRADA CONCA D'ORO n. SNC Piano T-1		F02			R.Euro:		

### Fabbricato F51– FOGLIO 27 P 199

Nota: Il fabbricato è un deposito per ricovero mezzi agricoli



#### Dati della ricerca

Catasto: **Fabbricati**

Comune di: **ASCOLI SATRIANO** Codice: **A463**

Foglio: **27** Particella: **199**

Immobili individuati: **4**

#### Elenco Immobili

	Foglio	Particella	Sub	Indirizzo	Zona cens	Categoria	Classe	Consistenza	Rendita	Partita	Altri Dati 
<input type="radio"/>	27	199	2	CONTRADA CONCA D'ORO n. SNC Piano T	002	C02	05	13 m <sup>2</sup>	R Euro:32,90		
<input type="radio"/>	27	199	3	CONTRADA CONCA D'ORO n. SNC Piano T	002	C02	05	34 m <sup>2</sup>	R Euro:86,04		
<input type="radio"/>	27	199	4	CONTRADA CONCA D'ORO n. SNC Piano T	002	C02	05	46 m <sup>2</sup>	R Euro:116,41		
<input type="radio"/>	27	199	1	CONTRADA CONCA D'ORO n. SNC Piano T					R Euro:	Bene comune non censibile	



**Fabbricato F51 – FOGLIO 27 P 22**

Nota: Il fabbricato non è iscritto nel N.C.E.U. sezione fabbricati del comune di Ascoli Satriano

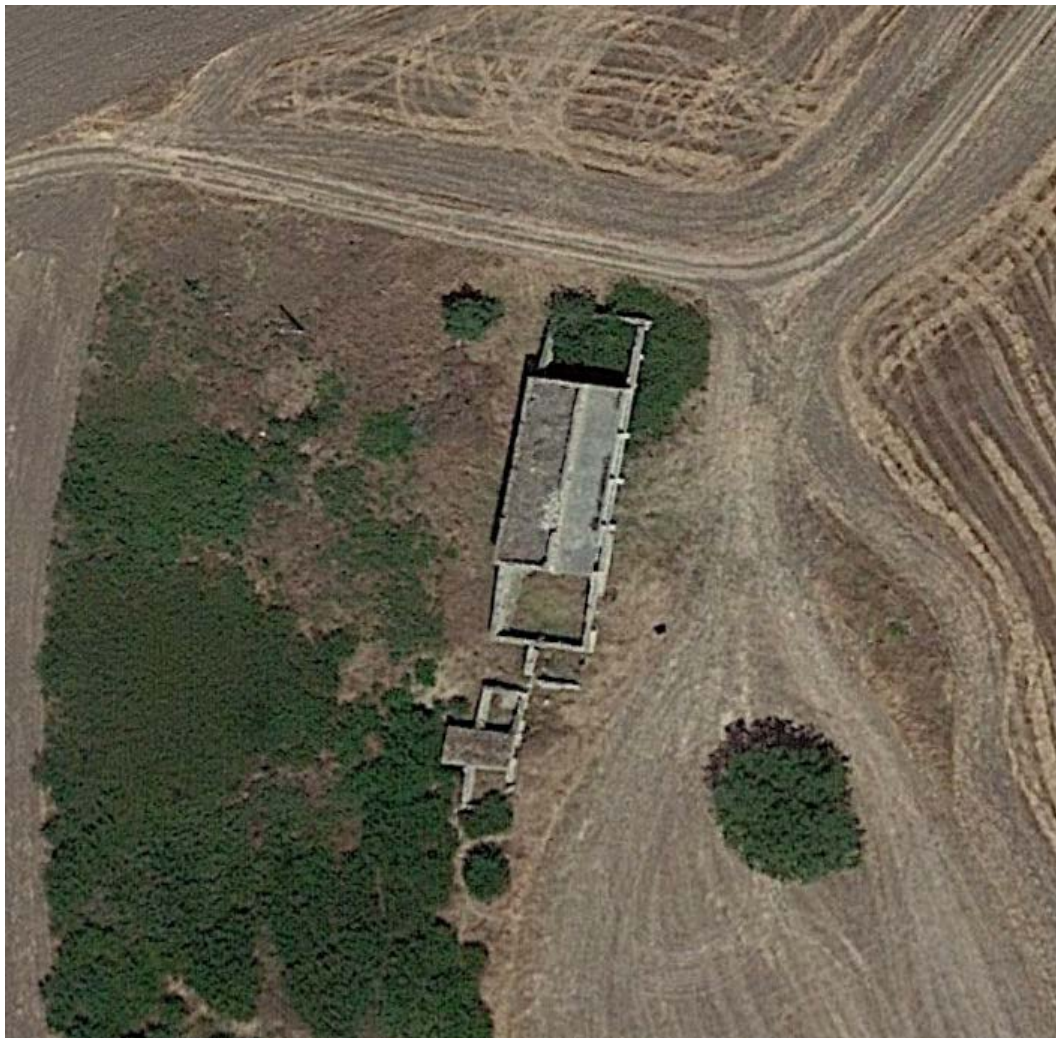

**Dati della ricerca**

Catasto: **Terreni**  
Comune di: **ASCOLI SATRIANO** Codice: **A463**  
Foglio: **27** Particella: **22**  
Immobili individuati: **1**

**Elenco Immobili**

	Foglio	Particella	Sub	Qualità	Classe	ha	are	ca	Reddito dominicale	Reddito agrario	Partita	Porzioni
<input checked="" type="radio"/>	27	22		SEMINATIVO	4	27	84	10	Euro: 431,36	Euro: 647,04	0002431	



### Fabbricato F54 – FOGLIO 16 P 213

Nota: Parte del fabbricato è stato dichiarato *Collabente*\* ossia come fabbricato per cui sono venute a mancare le caratteristiche di redditività

\*Un fabbricato si caratterizza come *Collabente* quando non abitabile o non agibile e comunque di fatto non utilizzabile, a causa di dissesti statici, di fatiscenza o inesistenza di elementi strutturali e impiantistici.



Situazione aggiornata al : 27/10/2021

#### Dati della ricerca

Catasto: **Fabbricati**  
Comune di: **ASCOLI SATTRIANO** Codice: **A463**  
Foglio: **16** Particella: **213**  
Immobili individuati: **2**

#### Elenco Immobili

	Foglio	Particella	Sub	Indirizzo	Zona cens	Categoria	Classe	Consistenza	Rendita	Partita	Altri Dati <sup>1</sup>
<input type="radio"/>	16	213								Soppressa	
<input type="radio"/>	16	213	1	LOCALITA' POSTA D'ALESSANDRO n. SNC Piano T-1		F02			R.Euro:		

### Fabbricato F55 – FOGLIO 16 P 276

Nota: Parte del fabbricato è stato dichiarato *Collabente*\* ossia come fabbricato per cui sono venute a mancare le caratteristiche di redditività

\*Un fabbricato si caratterizza come *Collabente* quando non abitabile o non agibile e comunque di fatto non utilizzabile, a causa di dissesti statici, di fatiscenza o inesistenza di elementi strutturali e impiantistici.



Situazione aggiornata al : 27/10/2023

#### Dati della ricerca

Catasto: **Fabbricati**  
Comune di: **ASCOLI SATRIANO** Codice: **A463**  
Foglio: **16** Particella: **276**  
Immobili individuati: **1**

#### Elenco Immobili

Foglio	Particella	Sub	Indirizzo	Zona cens	Categoria	Classe	Consistenza	Rendita	Partita	Altri Dati
16	276		LOCALITA' POSTA D' ALESSANDRO n. SNC Piano T-1		F02			R.Euro:		



### Fabbricato F56 – FOGLIO 16 P 248

Nota: Parte del fabbricato è stato dichiarato *Collabente*\* ossia come fabbricato per cui sono venute a mancare le caratteristiche di redditività

\*Un fabbricato si caratterizza come Collabente quando non abitabile o non agibile e comunque di fatto non utilizzabile, a causa di dissesti statici, di fatiscenza o inesistenza di elementi strutturali e impiantistici.



#### Dati della ricerca

Catasto: **Fabbricati**

Comune di: **A SCOLI SATRIANO** Codice: **A463**

Foglio: **16** Particella: **248**

Immobili individuati: **3**

#### Elenco Immobili

	Foglio	Particella	Sub	Indirizzo	Zona cens	Categoria	Classe	Consistenza	Rendita	Partita	Altri Dati 
<input type="radio"/>	16	248	2	LOCALITA' SEDIA D'ORLANDO n. SC Piano T		F02			R.Euro:		
<input type="radio"/>	16	248	3	LOCALITA' SEDIA D'ORLANDO n. SC Piano T-1		F02			R.Euro:		
<input type="radio"/>	16	248	1	LOCALITA' SEDIA D'ORLANDO n. SC Piano T					R.Euro:	Bene comune non censibile	

**F57 – FOGLIO 16 P 248 CAT: F02**

Nota: Parte del fabbricato è stato dichiarato *Collabente*\* ossia come fabbricato per cui sono venute a mancare le caratteristiche di redditività

\*Un fabbricato si caratterizza come *Collabente* quando non abitabile o non agibile e comunque di fatto non utilizzabile, a causa di dissesti statici, di fatiscenza o inesistenza di elementi strutturali e impiantistici.



**Dati della ricerca**

Catasto: **Fabbricati**  
Comune di: **ASCOLI SATRIANO** Codice: **A463**  
Foglio: **16** Particella: **209**  
Immobili individuati: **4**

**Elenco Immobili**

	Foglio	Particella	Sub	Indirizzo	Zona cens	Categoria	Classe	Consistenza	Rendita	Partita	Altri Dati 
<input type="radio"/>	16	209	1							Soppressa	
<input type="radio"/>	16	209	2							Soppressa	
<input type="radio"/>	16	209	3							Soppressa	
<input type="radio"/>	16	209	4	LOCALITA' POSTA D' ALESSANDRO n. SNC Piano T-1		F02			R.Euro:		



**Fabbricato F58 – FOGLIO 31 P 382 – 388 – 389 - 396**

Nota: Il fabbricato è un deposito per ricovero mezzi agricoli



**Dati della ricerca**

Catasto: **Fabbricati**  
Comune di: **ASCOLI SATRIANO** Codice: **A463**  
Foglio: **31** Particella: **382**  
Immobili individuati: **1**

**Elenco Immobili**

	Foglio	Particella	Sub	Indirizzo	Zona cens	Categoria	Classe	Consistenza	Rendita	Partita	Altri Dati ⓘ
<input checked="" type="radio"/>	31	382		LOCALITA' FONTANELLE n. SNC Piano T	002	C02	04	56 m <sup>2</sup>	R.Euro:121,47		SI

**Dati della ricerca**

Catasto: **Fabbricati**  
Comune di: **ASCOLI SATRIANO** Codice: **A463**  
Foglio: **31** Particella: **388**  
Immobili individuati: **2**

**Elenco Immobili**

	Foglio	Particella	Sub	Indirizzo	Zona cens	Categoria	Classe	Consistenza	Rendita	Partita	Altri Dati ⓘ
<input type="radio"/>	31	388	1							Soppressa	
<input type="radio"/>	31	388	2	LOCALITA' SAN LEONARDO n. SNC Piano T	002	C02	05	51 m <sup>2</sup>	R.Euro:129,06		

**Dati della ricerca**

Catasto: **Fabbricati**  
Comune di: **ASCOLI SATRIANO** Codice: **A463**  
Foglio: **31** Particella: **389**  
Immobili individuati: **2**

**Elenco Immobili**

	Foglio	Particella	Sub	Indirizzo	Zona cens	Categoria	Classe	Consistenza	Rendita	Partita	Altri Dati 
<input type="radio"/>	31	389	1							Soppressa	
<input type="radio"/>	31	389	2	LOCALITA' SAN LEONARDO n. SNC Piano T	002	C02	06	28 m <sup>2</sup>	R.Euro:82,43		

**Dati della ricerca**

Catasto: **Fabbricati**  
Comune di: **ASCOLI SATRIANO** Codice: **A463**  
Foglio: **31** Particella: **396**  
Immobili individuati: **6**

**Elenco Immobili**

	Foglio	Particella	Sub	Indirizzo	Zona cens	Categoria	Classe	Consistenza	Rendita	Partita	Altri Dati 
<input type="radio"/>	31	396	1							Soppressa	
<input type="radio"/>	31	396	2							Soppressa	
<input type="radio"/>	31	396	3							Soppressa	
<input type="radio"/>	31	396	4	LOCALITA' SAN LEONARDO n. SNC Piano T	002	C02	06	28 m <sup>2</sup>	R.Euro:82,43		
<input type="radio"/>	31	396	5	LOCALITA' SAN LEONARDO n. SNC Piano T	002	C06	02	52 m <sup>2</sup>	R.Euro:131,59		
<input type="radio"/>	31	396	6	LOCALITA' SAN LEONARDO n. SNC Piano T	002	C02	03	116 m <sup>2</sup>	R.Euro:215,67		

### Fabbricato F59 – FOGLIO 7 P 220

Nota: Parte del fabbricato è stato dichiarato *Collabente*\* ossia come fabbricato per cui sono venute a mancare le caratteristiche di redditività

\*Un fabbricato si caratterizza come *Collabente* quando non abitabile o non agibile e comunque di fatto non utilizzabile, a causa di dissesti statici, di fatiscenza o inesistenza di elementi strutturali e impiantistici.



#### Dati della ricerca

Catasto: **Fabbricati**  
Comune di: **ASCOLI SATTIANO** Codice: **A463**  
Foglio: **7** Particella: **220**  
Immobili individuati: **3**

#### Elenco Immobili

	Foglio	Particella	Sub	Indirizzo	Zona cens	Categoria	Classe	Consistenza	Rendita	Partita	Altri Dati 
<input type="radio"/>	7	220	1							Soppressa	
<input type="radio"/>	7	220	2							Soppressa	
<input type="radio"/>	7	220	3	LOCALITA' POSTICCIOLA n. SNC Piano T-1		F02			R.Euro:		

Nota: Parte del fabbricato è stato dichiarato *Collabente*\* ossia come fabbricato per cui sono venute a mancare le caratteristiche di redditività

\*Un fabbricato si caratterizza come *Collabente* quando non abitabile o non agibile e comunque di fatto non utilizzabile, a causa di dissesti statici, di fatiscenza o inesistenza di elementi strutturali e impiantistici.



Situazione aggiornata al 30/11/2020

**Dati della ricerca**

Catasto: **Fabbricati**  
Comune di: **ASCOLI SATRIANO** Codice: **A463**  
Foglio: **7** Particella: **224**  
Immobili individuati: **2**

**Elenco Immobili**

	Foglio	Particella	Sub	Indirizzo	Zona cens	Categoria	Classe	Consistenza	Rendita	Partita	Altri Dati
<input type="radio"/>	7	224								Soppressa	
<input type="radio"/>	7	224	1	LOCALITA' POZZO SPAGNUOLO n. SNC Piano T-1		F02			R.Euro:		



**Fabbricato F62 – FOGLIO 7 P228** Nota: Parte del fabbricato è stato dichiarato *Collabente*\* ossia come fabbricato per cui sono venute a mancare le caratteristiche di redditività

\*Un fabbricato si caratterizza come *Collabente* quando non abitabile o non agibile e comunque di fatto non utilizzabile, a causa di dissesti statici, di fatiscenza o inesistenza di elementi strutturali e impiantistici.



**Dati della ricerca**

Catasto: **Fabbricati**  
Comune di: **ASCOLI SATTIANO** Codice: **A463**  
Foglio: **7** Particella: **228**  
Immobili individuati: **1**

**Elenco Immobili**

Foglio	Particella	Sub	Indirizzo	Zona cens	Categoria	Classe	Consistenza	Rendita	Partita	Altri Dati
7	228		LOCALITA' POZZO SPAGNUOLO n. SNC Piano T-1		F02			R.Euro:		

### Fabbricato F63 – FOGLIO 11 P 140

Nota: Parte del fabbricato è stato dichiarato *Collabente*\* ossia come fabbricato per cui sono venute a mancare le caratteristiche di redditività

\*Un fabbricato si caratterizza come *Collabente* quando non abitabile o non agibile e comunque di fatto non utilizzabile, a causa di dissesti statici, di fatiscenza o inesistenza di elementi strutturali e impiantistici.



#### Dati della ricerca

Catasto: **Fabbricati**  
Comune di: **ASCOLI SATRIANO** Codice: **A463**  
Foglio: **11** Particella: **140**  
Immobili individuati: **1**

#### Elenco Immobili

	Foglio	Particella	Sub	Indirizzo	Zona cens	Categoria	Classe	Consistenza	Rendita	Partita	Altri Dati
<input checked="" type="radio"/>	11	140		STRADA VICINALE TAMARICETO n. SNC Piano T		F02			R Euro:		

### Fabbricato F64 – FOGLIO 11 P 138

Nota: Parte del fabbricato è stato dichiarato *Collabente*\* ossia come fabbricato per cui sono venute a mancare le caratteristiche di redditività

\*Un fabbricato si caratterizza come *Collabente* quando non abitabile o non agibile e comunque di fatto non utilizzabile, a causa di dissesti statici, di fatiscenza o inesistenza di elementi strutturali e impiantistici.



#### Dati della ricerca

Catasto: **Fabbricati**

Comune di: **ASCOLI SATRIANO** Codice: **A463**

Foglio: **11** Particella: **138**

Immobili individuati: **1**

#### Elenco Immobili

	Foglio	Particella	Sub	Indirizzo	Zona cens	Categoria	Classe	Consistenza	Rendita	Partita	Altri Dati
<input checked="" type="radio"/>	11	138		STRADA VICINALE TAMARICETO n. SNC Piano T		F02			R.Euro:		

### Fabbricato F65– FOGLIO 16 P 319

Nota: Parte del fabbricato è stato dichiarato *Collabente*\* ossia come fabbricato per cui sono venute a mancare le caratteristiche di redditività

\*Un fabbricato si caratterizza come *Collabente* quando non abitabile o non agibile e comunque di fatto non utilizzabile, a causa di dissesti statici, di fatiscenza o inesistenza di elementi strutturali e impiantistici.



#### Dati della ricerca

Catasto: **Fabbricati**  
Comune di: **ASCOLI SATRIANO** Codice: **A463**  
Foglio: **16** Particella: **319**  
Immobili individuati: 1

#### Elenco Immobili

	Foglio	Particella	Sub	Indirizzo	Zona cens	Categoria	Classe	Consistenza	Rendita	Partita	Altri Dati
<input checked="" type="radio"/>	16	319		LOCALITA' POSTA D' ALESSANDRO n. SNC Piano T-1		F02			R.Euro:		



### F66– FOGLIO 16 P 282 Fabbricato

Nota: Parte del fabbricato è stato dichiarato *Collabente*\* ossia come fabbricato per cui sono venute a mancare le caratteristiche di redditività

\*Un fabbricato si caratterizza come *Collabente* quando non abitabile o non agibile e comunque di fatto non utilizzabile, a causa di dissesti statici, di fatiscenza o inesistenza di elementi strutturali e impiantistici.



#### Dati della ricerca

Catasto: **Fabbricati**  
Comune di: **ASCOLI SATTIANO** Codice: **A463**  
Foglio: **16** Particella: **282**  
Immobili individuati: **1**

#### Elenco Immobili

	Foglio	Particella	Sub	Indirizzo	Zona cens	Categoria	Classe	Consistenza	Rendita	Partita	Altri Dati
<input checked="" type="radio"/>	16	282		STRADA PROVINCIALE 85 ASCOLI - ORDONA n. SNC Piano T-1		F02			R Euro:		

### Fabbricato F67– FOGLIO 16 P 274

Nota: Parte del fabbricato è stato dichiarato *Collabente*\* ossia come fabbricato per cui sono venute a mancare le caratteristiche di redditività

\*Un fabbricato si caratterizza come *Collabente* quando non abitabile o non agibile e comunque di fatto non utilizzabile, a causa di dissesti statici, di fatiscenza o inesistenza di elementi strutturali e impiantistici.



#### Dati della ricerca

Catasto: **Fabbricati**  
Comune di: **ASCOLI SATRIANO** Codice: **A463**  
Foglio: **16** Particella: **274**  
Immobili individuati: **5**

#### Elenco Immobili

	Foglio	Particella	Sub	Indirizzo	Zona cens	Categoria	Classe	Consistenza	Rendita	Partita	Altri Dati
<input type="radio"/>	16	274	1							Soppressa	
<input type="radio"/>	16	274	2							Soppressa	
<input type="radio"/>	16	274	3	CONTRADA LA VENTOLOSA n. SNC Piano T-1		F02			R.Euro:		
<input type="radio"/>	16	274	4	CONTRADA LA VENTOLOSA n. SNC Piano T		F02			R.Euro:		
<input type="radio"/>	16	274	5	CONTRADA LA VENTOLOSA n. SNC Piano T					R.Euro:	Bene comune non censibile	

**Fabbricato F66– FOGLIO 26 P 24**

Nota: Il fabbricato è in stato di rovina , diroccato



**Immobilie selezionate**

Catasto: **Terreni** Comune: **ASCOLI SATTIANO** Codice: **A463**  
Foglio: **26** Particella: **24**  
Immobili individuati: **2**

**Elenco Immobili Porzioni**

Foglio	Particella	Sub	Porz	Qualità	Classe	ha	are	ca	Reddito dominicale	Reddito agrario
26	24		AA	FABB DIRUTO			3	21		
26	24		AB	ULIVETO	02		2	59	Euro:1,20 (*)	Euro:0,74



**Fabbricato F69 - FOGLIO 26 P 15**

Nota: Il fabbricato presenta un accentuato livello di degrado



Situazione aggiornata al - 27/10/2021

**Dati della ricerca**

Catasto: **Terreni**  
Comune di: **ASCOLI SARIANO** Codice: **A463**  
Foglio: **26** Particella: **15**  
Immobili individuati: **1**

**Elenco Immobili**

	Foglio	Particella	Sub	Qualità	Classe	ha	are	ca	Reddito dominicale	Reddito agrario	Partita	Porzioni
<input checked="" type="radio"/>	26	15		COSTR NO AB		0	1	52				



### Fabbricato F70– FOGLIO 26 P 195

Nota: Parte del fabbricato è stato dichiarato *Collabente*\* ossia come fabbricato per cui sono venute a mancare le caratteristiche di redditività

\*Un fabbricato si caratterizza come *Collabente* quando non abitabile o non agibile e comunque di fatto non utilizzabile, a causa di dissesti statici, di fatiscenza o inesistenza di elementi strutturali e impiantistici.



#### Dati della ricerca

Catasto: **Fabbricati**

Comune di: **ASCOLI SATRIANO** Codice: **A463**

Foglio: **26** Particella: **195**

Immobili individuati: 1

#### Elenco Immobili

	Foglio	Particella	Sub	Indirizzo	Zona cens	Categoria	Classe	Consistenza	Rendita	Partita	Altri Dati
<input checked="" type="radio"/>	26	195		LOCALITA' SEDIA D'ORLANDO n. SNC Piano T		F02			R.Euro:		

### Fabbricato F71– FOGLIO 26 P 200

Nota: Parte del fabbricato è stato dichiarato *Collabente*\* ossia come fabbricato per cui sono venute a mancare le caratteristiche di redditività

\*Un fabbricato si caratterizza come *Collabente* quando non abitabile o non agibile e comunque di fatto non utilizzabile, a causa di dissesti statici, di fatiscenza o inesistenza di elementi strutturali e impiantistici.



#### Dati della ricerca

Catasto: **Fabbricati**  
Comune di: **ASCOLI SATRIANO** Codice: **A463**  
Foglio: **26** Particella: **200**  
Immobili individuati: **1**

#### Elenco Immobili

	Foglio	Particella	Sub	Indirizzo	Zona cens	Categoria	Classe	Consistenza	Rendita	Partita	Altri Dati
<input checked="" type="radio"/>	26	200		LOCALITA' FARAGOLA n. SNC Piano T		F02			R,Euro:		

**Fabbricato F72 - FOGLIO 16 P 190 CAT**

Nota: Il fabbricato presenta un accentuato livello di degrado



**Immobile selezionato**

Catasto: **Terreni** Comune: **ASCOLI SATRIANO** Codice: **A463**  
Foglio: **16** Particella: **190**  
Immobili individuati: **2**

**Elenco Immobili Porzioni**

Foglio	Particella	Sub	Porz	Qualità	Classe	ha	are	ca	Reddito dominicale	Reddito agrario
16	190		AA	COSTR NO AB			1	97		
16	190		AB	SEMINATIVO	03		14	3	Euro.4.35 (*)	Euro.3.62



**Fabbricato F73 – FOGLIO 12 P 238**

Nota: Il fabbricato non è iscritto nel N.C.E.U. sezione fabbricati del comune di Ascoli Satriano



**Dati della ricerca**

Catasto: **Terreni**  
Comune di: **ASCOLI SATRIANO** Codice: **A463**  
Foglio: **12** Particella: **238**  
Immobili individuati: **1**

**Elenco Immobili**

	Foglio	Particella	Sub	Qualità	Classe	ha	are	ca	Reddito dominicale	Reddito agrario	Partita	Porzioni
<input checked="" type="radio"/>	12	238		SEMINATIVO	3	2	8	80	Euro: 64,70	Euro: 53,92	0006200	



### Fabbricato F73 - FOGLIO 12 P 278

Nota: Il fabbricato ha solo variato i classici riferimenti di uno o più dati catastali quali foglio, particella e/o subalterno in forza di nuovi identificativi generati.



#### Dati della ricerca

Catasto: **Terreni**  
Comune di: **ASCOLI SATTIANO** Codice: **A463**  
Foglio: **12** Particella: **278**  
Immobili individuati: 1

#### Elenco Immobili

	Foglio	Particella	Sub	Qualità	Classe	ha	are	ca	Reddito dominicale	Reddito agrario	Partita	Porzioni
<input checked="" type="radio"/>	12	278		SOPPRESSO		0	0	0			0000000	