

PROGETTO PER LA REALIZZAZIONE DI UN IMPIANTO
 AGROVOLTAICO DENOMINATO "PORTIERE STELLA"
 DI POTENZA DI GENERAZIONE PARI A 27,0144 MWp
 POSIZIONATO A TERRA, SITO IN CONTRADA PORTIERE STELLA
 COMUNE DI PATERNO' (CT)

LEGENDA:

- Confine catastale
- Fascia di mitigazione
- Recinzione
- Viabilità di campo
- Area FV - campo
- Cabine di trasformazione
- Cabine di smistamento
- Tracker 1p da 28 MF
- Aree escluse

Codice elaborato	Data	Livello progettazione	Emesso	Verificato	Approvato	REV.
00-PD.00	FEB. 2024	DEFINITIVO				00

ELABORATO:
 LAYOUT DI IMPIANTO SU ORTOFOTO

SCALA : 1:5000

TAVOLA: 1/3

Società Proponente:

CHUB 2 SRL
 VIA TRENTO, 17
 95030 NICOLOSI (CT)

Timbri e firme:

Progettazione:

Timbri e firme:

E-PRIMA
 E-PRIMA S.R.L.
 Via Manganelli 20/G
 95030 Nicolosi (CT)
 tel:095914116 - cell:3339533392
 email:info@e-prima.eu





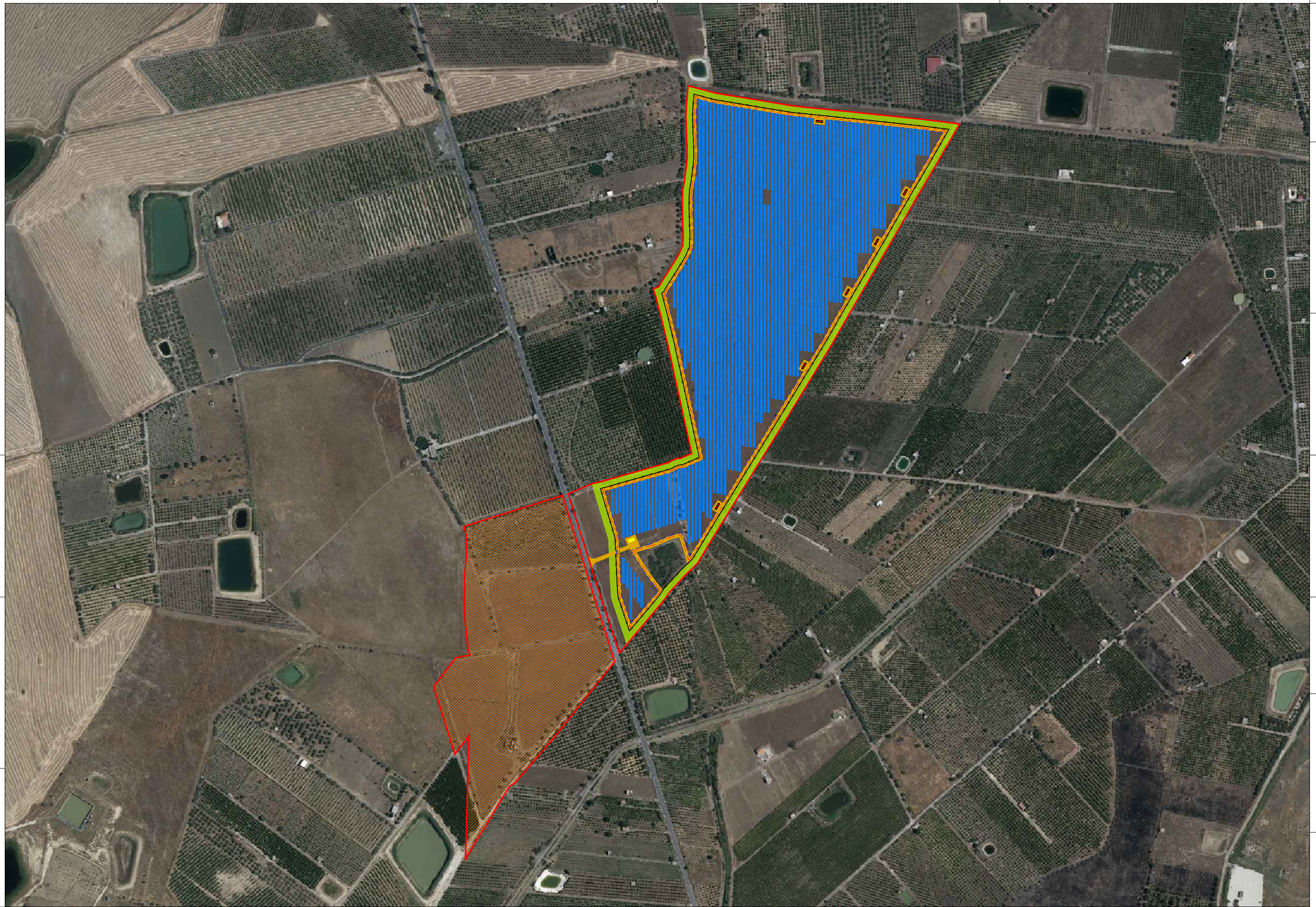



ORIENTAMENTO



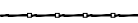

PROGETTO PER LA REALIZZAZIONE DI UN IMPIANTO AGROVOLTAICO DENOMINATO "PORTIERE STELLA" DI POTENZA DI GENERAZIONE PARI A 27,0144 MWp POSIZIONATO A TERRA, SITO IN CONTRADA PORTIERE STELLA COMUNE DI PATERNO' (CT)

LEGENDA:

Confine catastale		Aree escluse	
Fascia di mitigazione			
Recinzione			
Viabilità di campo			
Area FV - campo			
Cabine di trasformazione			
Cabine di smistamento			
Tracker 1p da 28 MF			

Codice elaborato	Data	Livello progettazione	Emesso	Verificato	Approvato	REV.
00-PD.00	FEB. 2024	DEFINITIVO				00

ELABORATO:
LAYOUT DI IMPIANTO SU ORTOFOTO

SCALA: 1:5000

TAVOLA: 2/3

Società Proponente:

Timbri e firme:

CHUB 2 SRL
VIA TRENTO, 17
95030 NICOLOSI (CT)

Progettazione:

Timbri e firme:



E-PRIMA
E-PRIMA S.R.L.
Via Manganelli 20/G
95030 Nicolosi (CT)
tel:095914116 - cell:3339533392
email:info@e-prima.eu

ORIENTAMENTO



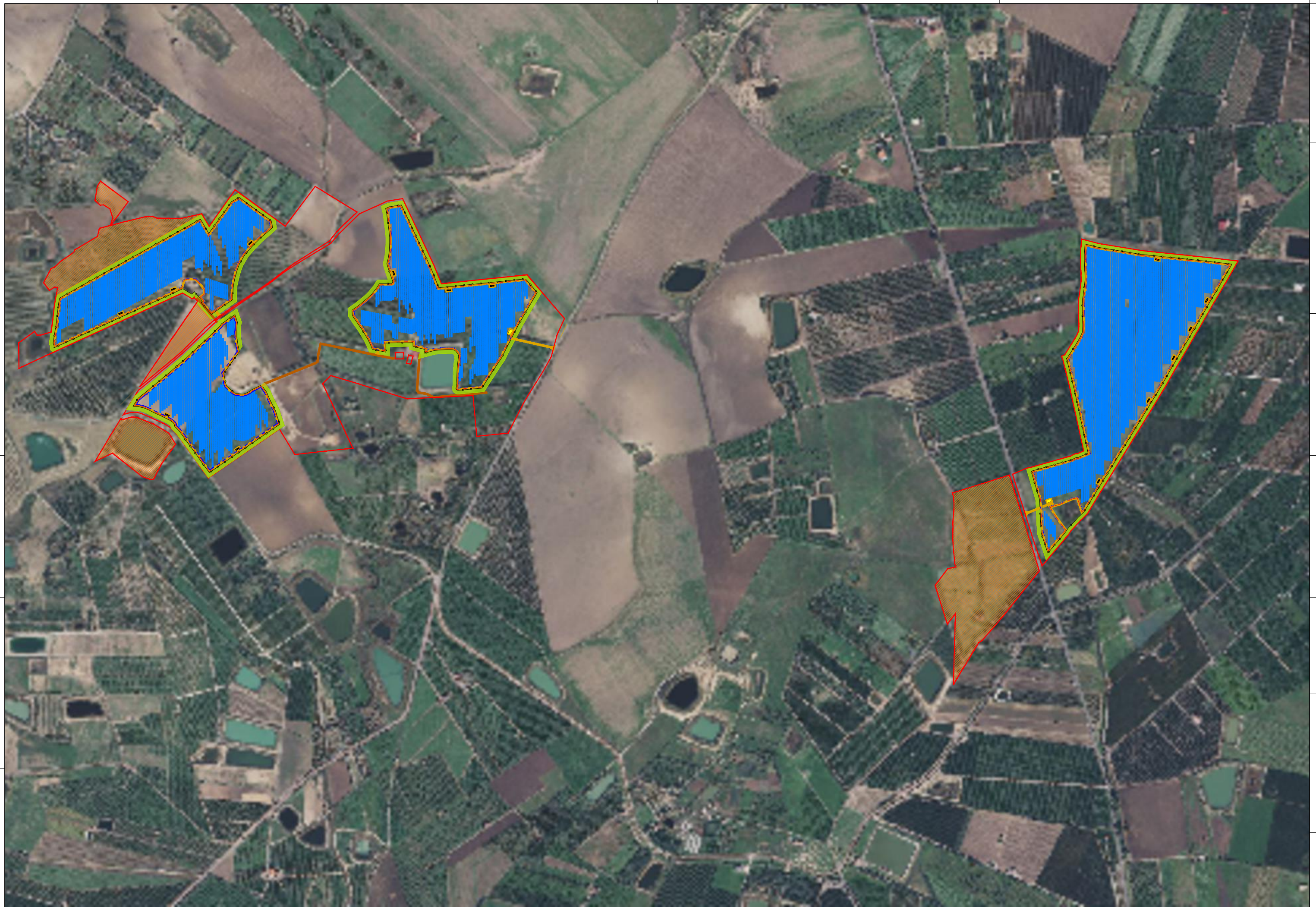

PROGETTO PER LA REALIZZAZIONE DI UN IMPIANTO AGROVOLTAICO DENOMINATO "PORTIERE STELLA" DI POTENZA DI GENERAZIONE PARI A 27,0144 MWp POSIZIONATO A TERRA, SITO IN CONTRADA PORTIERE STELLA COMUNE DI PATERNO' (CT)

LEGENDA:

Confine catastale		Aree escluse	
Fascia di mitigazione			
Recinzione			
Viabilità di campo			
Area FV - campo			
Cabine di trasformazione			
Cabine di smistamento			
Tracker 1p da 28 MF			

Codice elaborato	Data	Livello progettazione	Emesso	Verificato	Approvato	REV.
00-PD.00	FEB. 2024	DEFINITIVO				00

ELABORATO:

LAYOUT DI IMPIANTO SU ORTOFOTO

SCALA: 1:10.000

TAVOLA:3/3

Società Proponente:

Timbri e firme:

CHUB 2 SRL
VIA TRENTO, 17
95030 NICOLOSI (CT)

Progettazione:

Timbri e firme:



E-PRIMA
E-PRIMA S.R.L.
Via Manganelli 20/G
95030 Nicolosi (CT)
tel:095914116 - cell:3339533392
email:info@e-prima.eu

ORIENTAMENTO

