



PROGETTO PER LA REALIZZAZIONE DI UN IMPIANTO AGROVOLTAICO DENOMINATO "PORTIERE STELLA" DI POTENZA DI GENERAZIONE PARI A 27,0144 MWp POSIZIONATO A TERRA, SITO IN CONTRADA PORTIERE STELLA COMUNE DI PATERNO' (CT)

LEGENDA:

Confine catastale		Buffer di rispetto fiumi/corsi d'acqua naturali 10m/asse	
Fascia di mitigazione		Buffer di rispetto canali/acquedotti 6m/asse	
Recinzione		Buffer di rispetto presunto acquedotto 6m	
Viabilità di campo		Aree escluse	
Area FV - campo			
Cabine di trasformazione			
Cabine di smistamento			
Tracker 1p da 28 MF			
Strade esterne			

Codice elaborato	Data	Livello progettazione	Emesso	Verificato	Approvato	REV.
02-PD.02	FEB. 2024	DEFINITIVO				00

ELABORATO:

LAYOUT DI IMPIANTO SU CTR

SCALA: 1:5000

TAVOLA:1/3

Società Proponente:

Timbri e firme:

CHUB 2 SRL
VIA TRENTO, 17
95030 NICOLOSI (CT)

Progettazione:

Timbri e firme:



E-PRIMA
E-PRIMA S.R.L.
Via Manganeli 20/G
95030 Nicolosi (CT)
tel:095914116 - cell:3339533392
email:info@e-prima.eu

ORIENTAMENTO

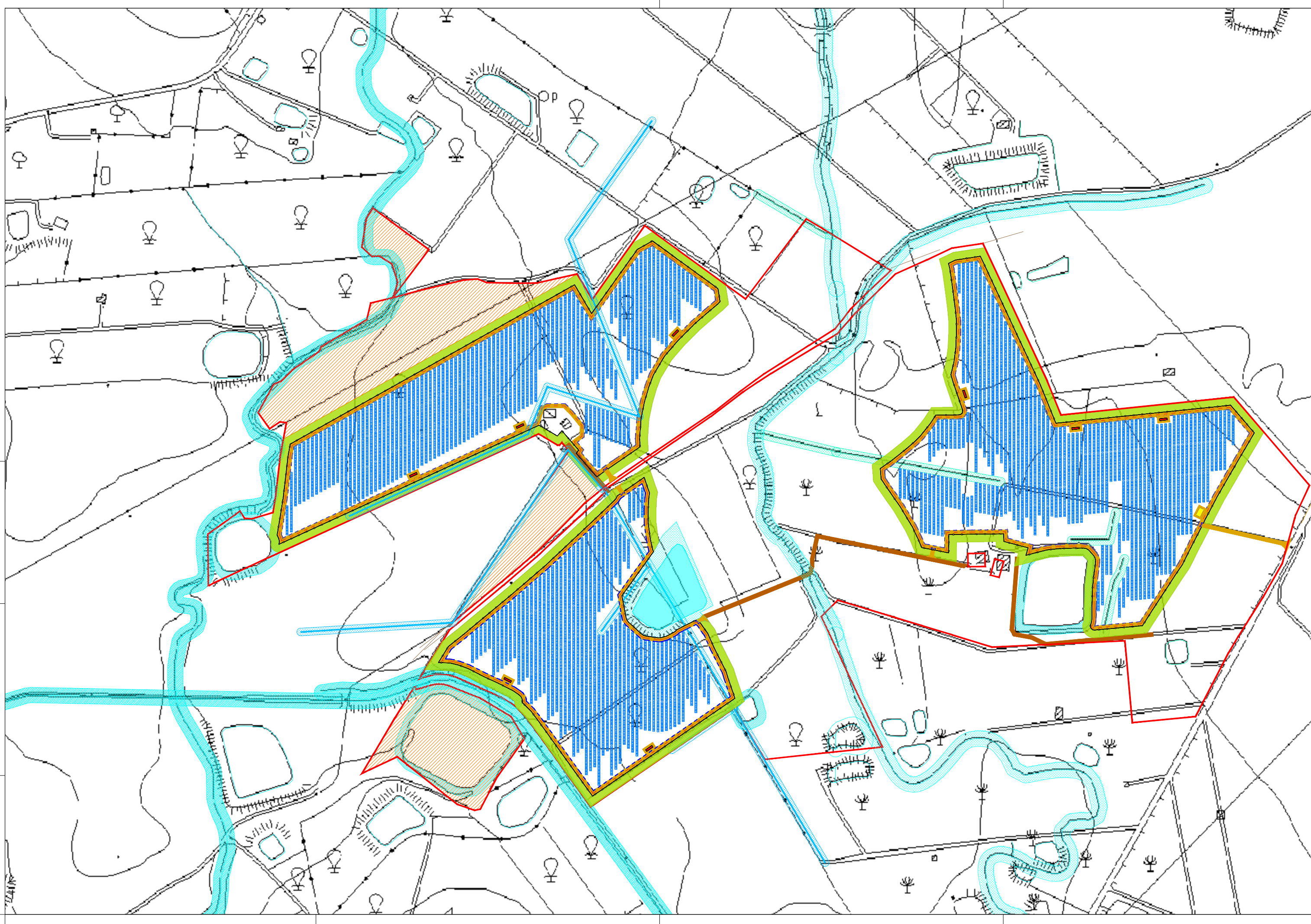



PROGETTO PER LA REALIZZAZIONE DI UN IMPIANTO AGROVOLTAICO DENOMINATO "PORTIERE STELLA" DI POTENZA DI GENERAZIONE PARI A 27,0144 MWp POSIZIONATO A TERRA, SITO IN CONTRADA PORTIERE STELLA COMUNE DI PATERNO' (CT)

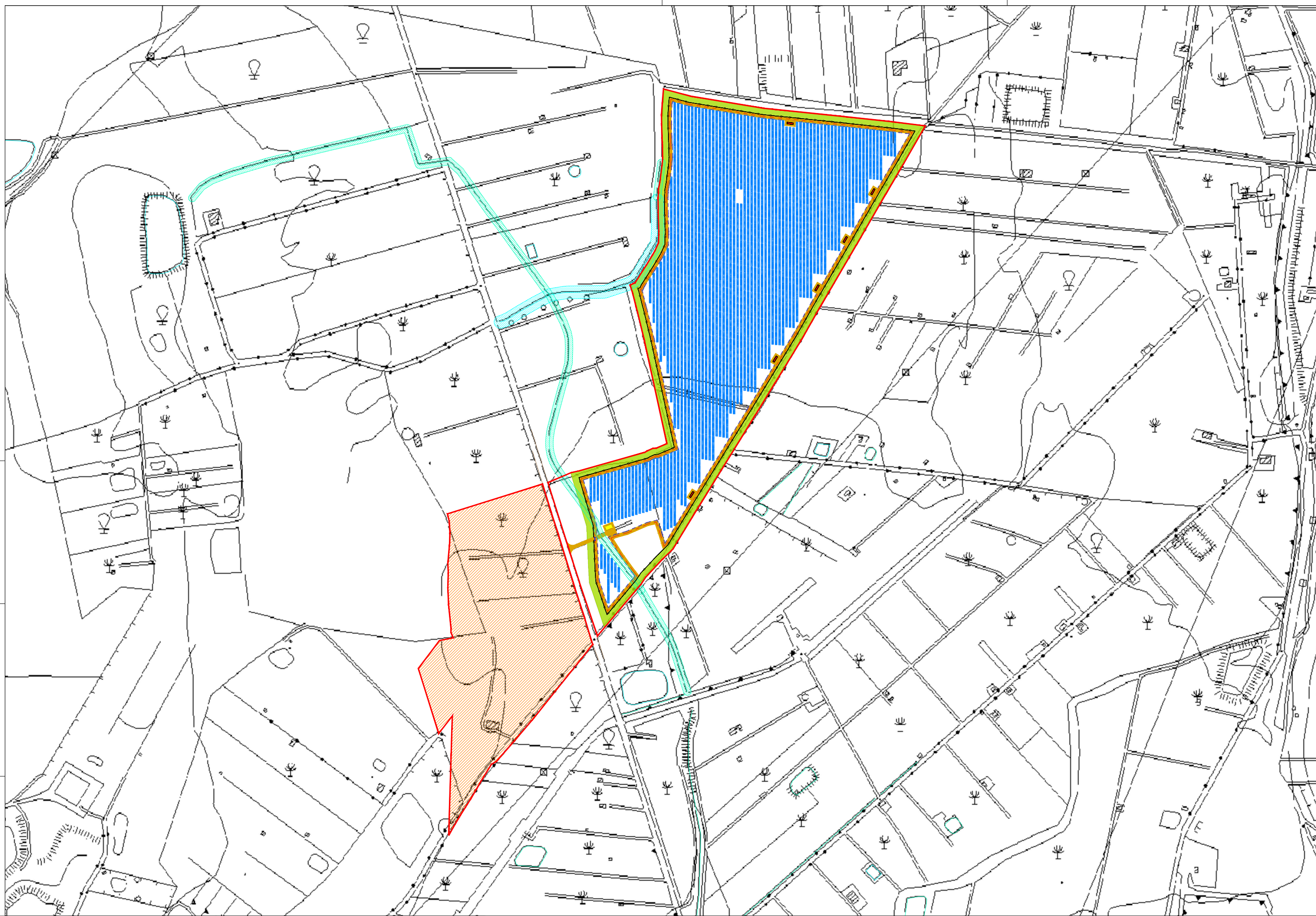

LEGENDA:

Confine catastale		Buffer di rispetto fiumi/corsi d'acqua naturali 10m/asse	
Fascia di mitigazione		Buffer di rispetto canali/acquedotti 6m/asse	
Recinzione		Buffer di rispetto presunto acquedotto 6m	
Viabilità di campo		Aree escluse	
Area FV - campo			
Cabine di trasformazione			
Cabine di smistamento			
Tracker 1p da 28 MF			
Strade esterne			

Codice elaborato	Data	Livello progettazione	Emesso	Verificato	Approvato	REV.
02-PD.02	FEB. 2024	DEFINITIVO				00

ELABORATO:

LAYOUT DI IMPIANTO SU CTR

SCALA: 1:5000

TAVOLA:2/3

Società Proponente:

Timbri e firme:

CHUB 2 SRL
VIA TRENTO, 17
95030 NICOLOSI (CT)

Progettazione:

Timbri e firme:



E-PRIMA
E-PRIMA S.R.L.
Via Manganeli 20/G
95030 Nicolosi (CT)
tel:095914116 - cell:3339533392
email:info@e-prima.eu

ORIENTAMENTO





PROGETTO PER LA REALIZZAZIONE DI UN IMPIANTO AGROVOLTAICO DENOMINATO "PORTIERE STELLA" DI POTENZA DI GENERAZIONE PARI A 27,0144 MWp POSIZIONATO A TERRA, SITO IN CONTRADA PORTIERE STELLA COMUNE DI PATERNO' (CT)

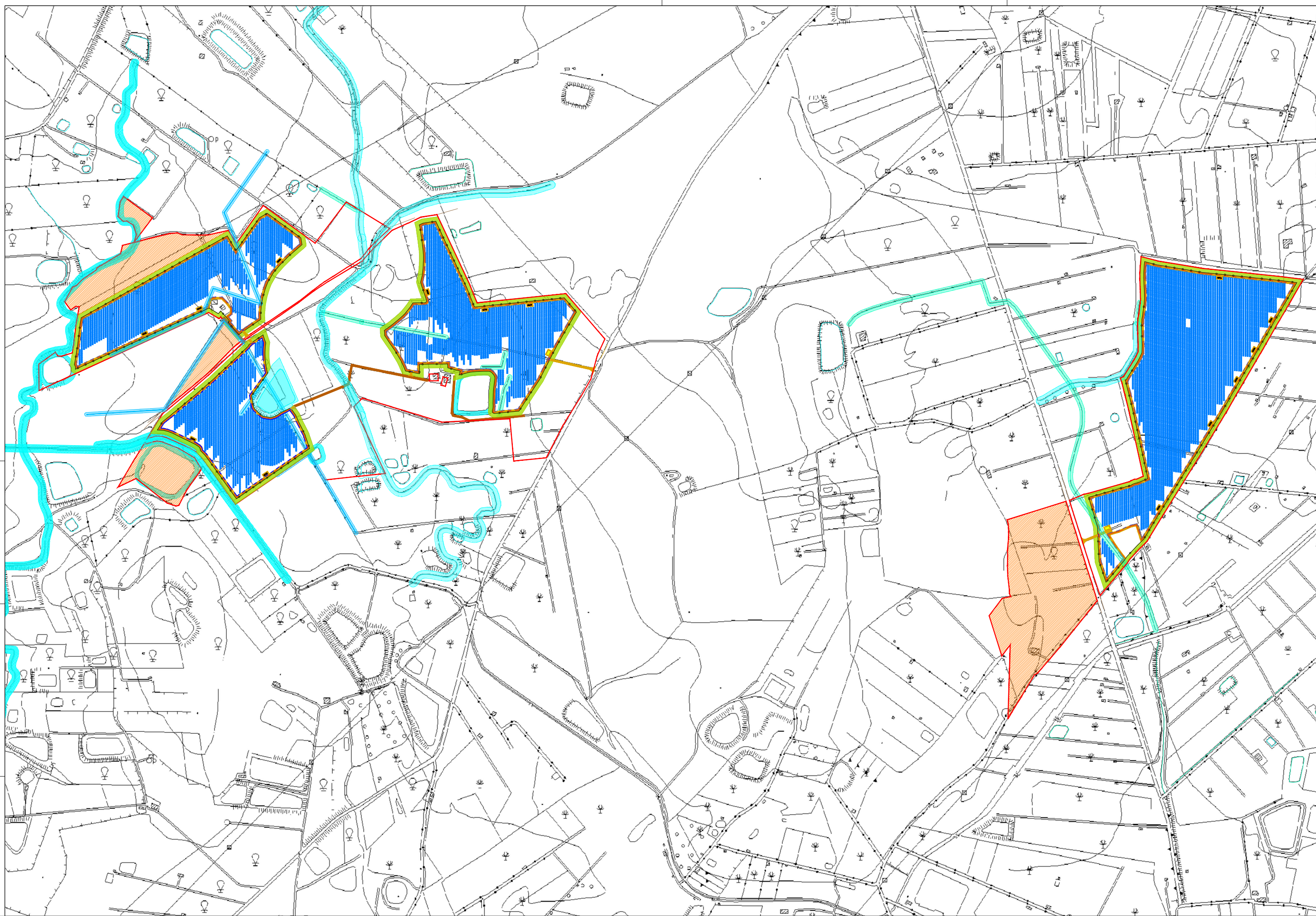

LEGENDA:

- Confine catastale
- Fascia di mitigazione
- Recinzione
- Viabilità di campo
- Area FV - campo
- Cabine di trasformazione
- Cabine di smistamento
- Tracker 1p da 28 MF
- Strade esterne
- Buffer di rispetto fiumi/corsi d'acqua naturali 10m/asse
- Buffer di rispetto canali/acquedotti 6m/asse
- Buffer di rispetto presunto acquedotto 6m
- Aree escluse

Codice elaborato	Data	Livello progettazione	Emesso	Verificato	Approvato	REV.
02-PD.02	FEB. 2024	DEFINITIVO				00

ELABORATO:
LAYOUT DI IMPIANTO SU CTR

SCALA: 1:10.000 TAVOLA: 3/3

Società Proponente: Timbri e firme:

CHUB 2 SRL
VIA TRENTO, 17
95030 NICOLOSI (CT)

Progettazione: Timbri e firme:

E-PRIMA
E-PRIMA S.R.L.
Via Manganeli 20/G
95030 Nicolosi (CT)
tel:095914116 - cell:3339533392
email:info@e-prima.eu

ORIENTAMENTO

