

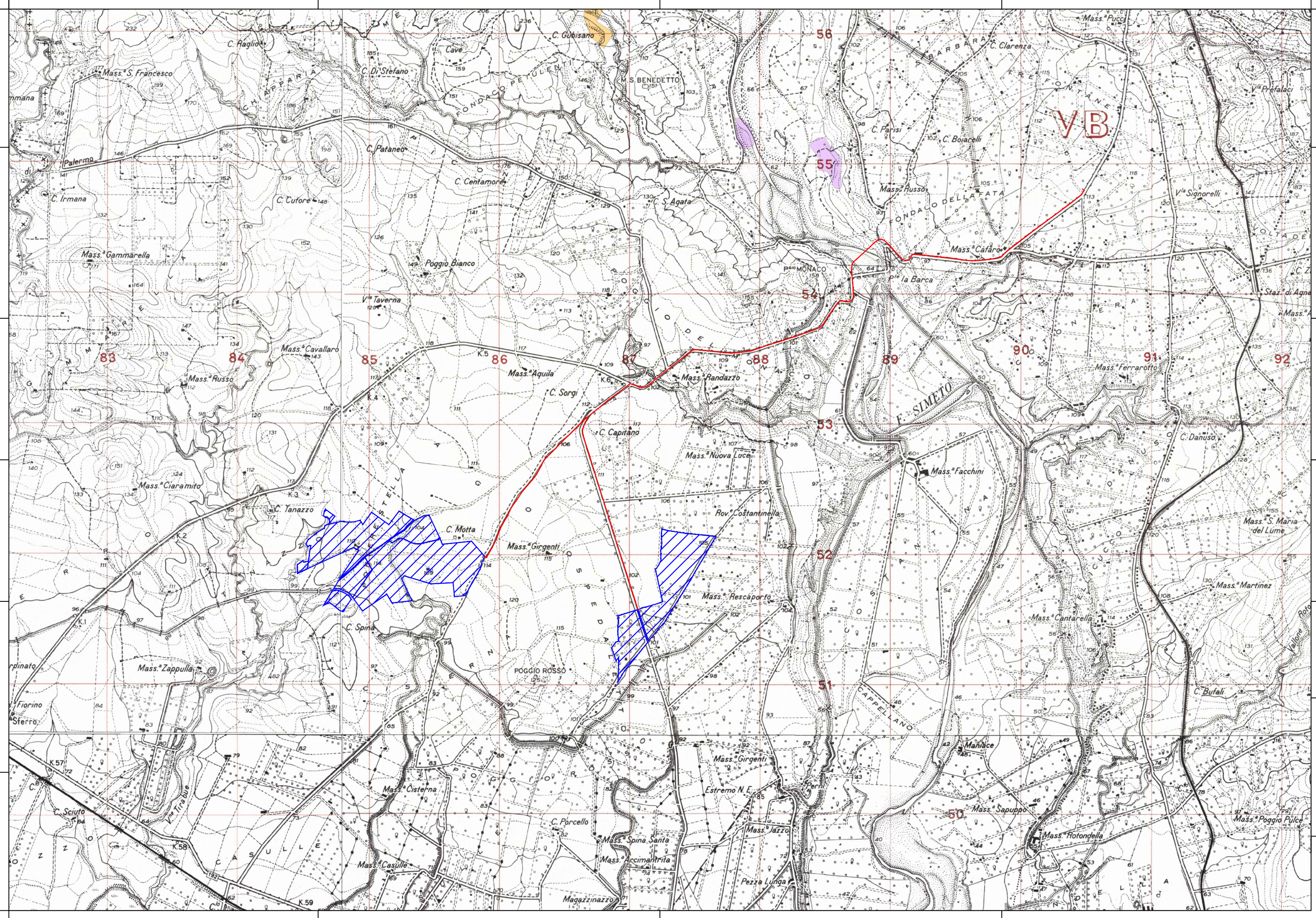

PROGETTO PER LA REALIZZAZIONE DI UN IMPIANTO AGROVOLTAICO DENOMINATO "PORTIERE STELLA" DI POTENZA DI GENERAZIONE PARI A 27,0144 MWp POSIZIONATO A TERRA, SITO IN CONTRADA PORTIERE STELLA COMUNE DI PATERNO' (CT)



LEGENDA:

- Area di progetto
- Cavidotto MT/AT

- Incendi 2022
- Incendi 2021
- Incendi 2020
- Incendi 2019
- Incendi 2018
- Incendi 2017
- Incendi 2016
- Incendi 2015
- Incendi 2014
- Incendi 2013
- Incendi 2012
- Incendi 2011
- Incendi 2010
- Incendi 2009
- Incendi 2008
- Incendi 2007

Codice elaborato	Data	Livello progettazione	Emesso	Verificato	Approvato	REV.
07_T08	FEB. 2024	DEFINITIVO				00

ELABORATO:
INQUADRAMENTO TERRITORIALE
AREE PERCORSE DAL FUOCO
RISCHIO INCENDIO ESTIVO - RISCHIO INCENDIO INVERNALE

SCALA 1:25.000 TAVOLA: 1 di 3

Società Proponente: Timbri e firme:

CHUB 2 SRL
VIA TRENTO, 17
95030 NICOLOSI (CT)

Progettazione: Timbri e firme:

E-PRIMA
E-PRIMA S.R.L.
Via Manganelli 20/G
95030 Nicolosi (CT)
tel:095914116 - cell:3339533392
email:info@e-prima.eu

ORIENTAMENTO SCALA METRICA



PROGETTO PER LA REALIZZAZIONE DI UN IMPIANTO AGROVOLTAICO DENOMINATO "PORTIERE STELLA" DI POTENZA DI GENERAZIONE PARI A 27,0144 MWp POSIZIONATO A TERRA, SITO IN CONTRADA PORTIERE STELLA COMUNE DI PATERNO' (CT)

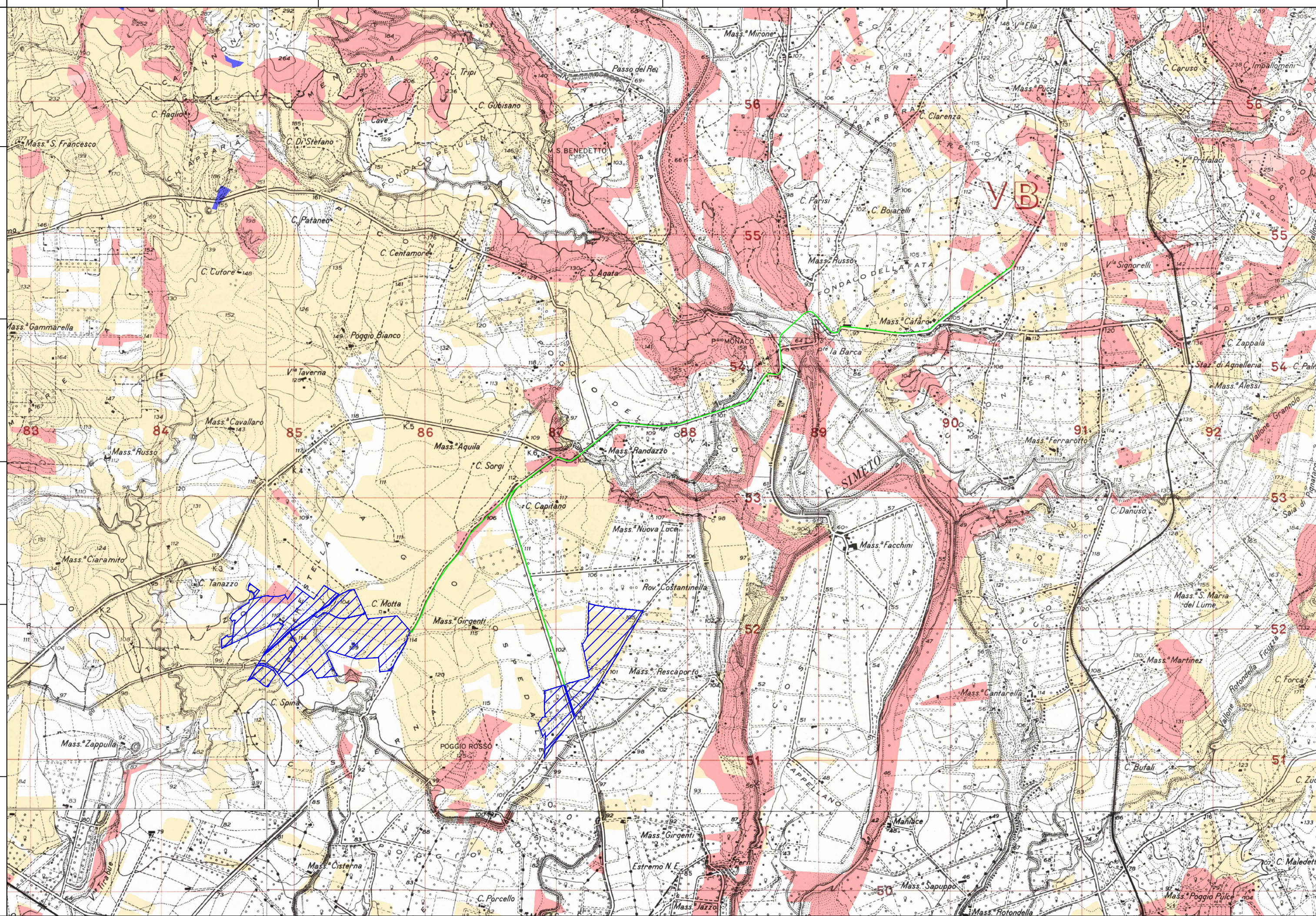

LEGENDA:

- Area di progetto
- Cavidotto MT/AT

Rischio incendio estivo

- Rischio basso
- Rischio medio
- Rischio alto
- Rischio molto alto

Codice elaborato	Data	Livello progettazione	Emesso	Verificato	Approvato	REV.
07_T08	FEB. 2024	DEFINITIVO				00

ELABORATO:
INQUADRAMENTO TERRITORIALE
AREE PERCORSE DAL FUOCO
RISCHIO INCENDIO ESTIVO - RISCHIO INCENDIO INVERNALE
SCALA 1:25.000

TAVOLA: 2 di 3

Società Proponente:

Timbri e firme:

CHUB 2 SRL
VIA TRENTO, 17
95030 NICOLOSI (CT)

Progettazione:

Timbri e firme:



E-PRIMA S.R.L.
Via Manganelli 20/G
95030 Nicolosi (CT)
tel:095914116 - cell:3339533392
email:info@e-prima.eu

ORIENTAMENTO



SCALA METRICA





PROGETTO PER LA REALIZZAZIONE DI UN IMPIANTO AGROVOLTAICO DENOMINATO "PORTIERE STELLA" DI POTENZA DI GENERAZIONE PARI A 27,0144 MWp POSIZIONATO A TERRA, SITO IN CONTRADA PORTIERE STELLA COMUNE DI PATERNO' (CT)

LEGGENDA:

- Area di progetto
- Cavidotto MT/AT

Rischio incendio invernale

- Rischio basso
- Rischio medio
- Rischio alto
- Rischio molto alto

Codice elaborato	Data	Livello progettazione	Emesso	Verificato	Approvato	REV.
07_T08	FEB. 2024	DEFINITIVO				00

ELABORATO:
INQUADRAMENTO TERRITORIALE
AREE PERCORSE DAL FUOCO
RISCHIO INCENDIO ESTIVO - RISCHIO INCENDIO INVERNALE

SCALA 1:25.000

TAVOLA:3 di 3

Società Proponente:

Timbri e firme:

CHUB 2 SRL
VIA TRENTO, 17
95030 NICOLOSI (CT)

Progettazione:

Timbri e firme:



E-PRIMA
E-PRIMA S.R.L.
Via Manganelli 20/G
95030 Nicolosi (CT)
tel:095914116 - cell:3339533392
email:info@e-prima.eu

ORIENTAMENTO



SCALA METRICA

