Firmato digitalmente da:
TEMES FERNANDEZ-RANADA ANDRES
Firmato il 26/02/2024 15:24
Seriale Certificato: 2445303
Valido dal 15/05/2023 al 15/05/2026
InfoCamere Qualified Electronic Signature CA

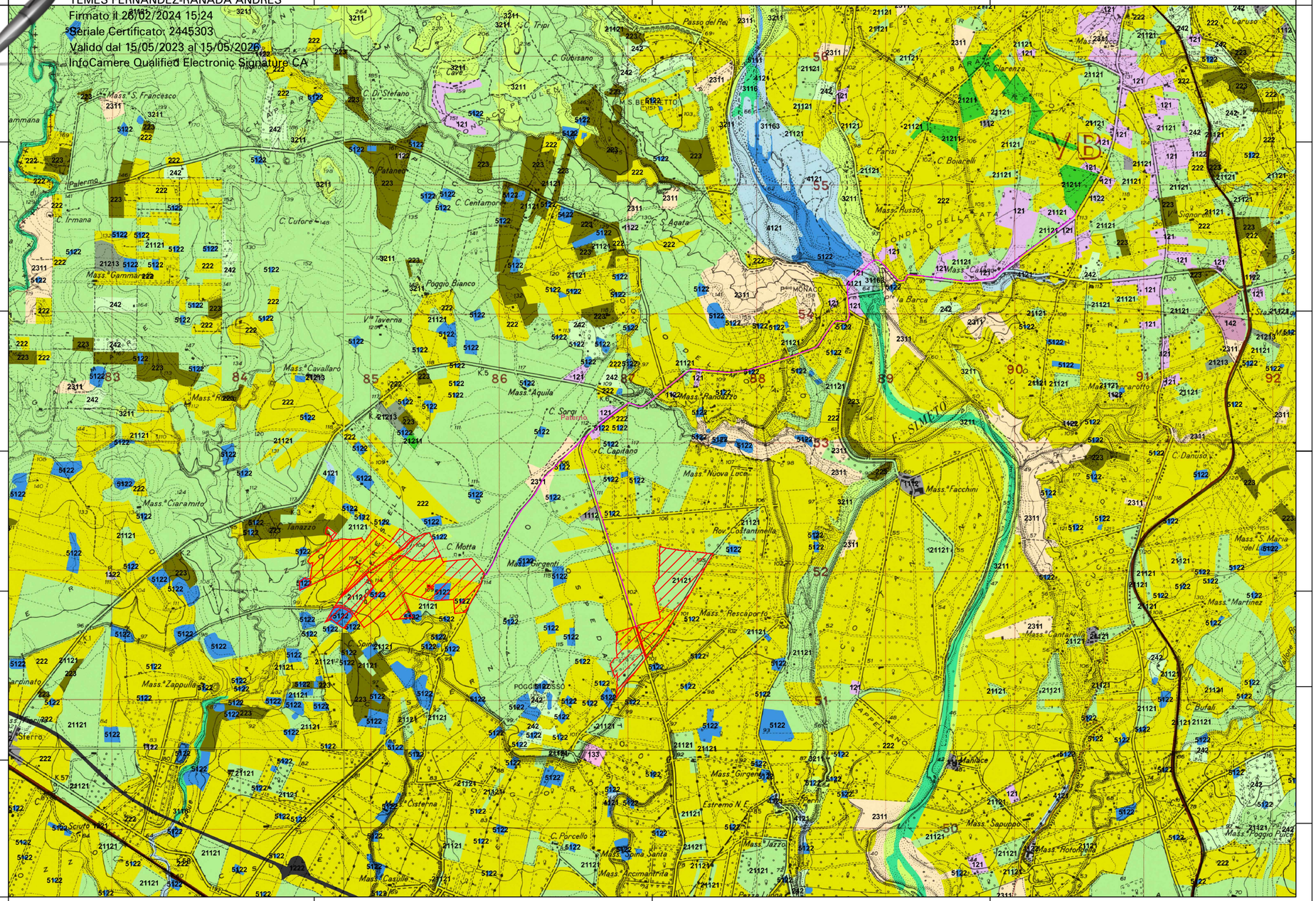

PROGETTO PER LA REALIZZAZIONE DI UN IMPIANTO AGROVOLTAICO DENOMINATO "PORTIERE STELLA" DI POTENZA DI GENERAZIONE PARI A 27,0144 MWp POSIZIONATO A TERRA, SITO IN CONTRADA PORTIERE STELLA COMUNE DI PATERNO' (CT)

LEGENDA:

- Area di progetto
- Cavidotto MT/AT

111 Zone residenziali a tessuto continuo
1111 Zone residenziale a tessuto compatto e denso
1112 Zone residenziali a tessuto discontinuo e rado
112 Zone residenziali a tessuto discontinuo e rado
121 Aree industriali o commerciali
122 Reti stradali, ferroviarie e spazi accessori
1221 Linee ferroviarie e spazi associati
1222 Rete stradale e reti ferroviarie
123 Aree portuali
124 Aree aeroportuali e eliporti
131 Aree estrattive
132 Aree ruderali e discariche
133 Cantieri
141 Aree verdi urbane
142 Aree ricreative e sportive
2413
142 Cimiteri
211 Seminativi irrigui
21128 Seminativi semplici e colture erbacee estensive
21211 Colture ortive in pieno campo
21213 Colture orto-floro-vivaistiche (serre)
221 Vigneti
2213 Vigneti consociati (con olivet. ecc.)
222 Frutteti
2223
2226
223 Oliveti
2241 Colture arboree miste con prevalenza di carrubeti e oliveti
2242 Noceti
2243 Piantagioni a latifoglie, impianti di arboricoltura (noce e/o rimboschimenti)
2245 Eucaliptetti
2311 Jeceti
242 Sistemi colturali e particellari complessi (mosaico di agrezzamenti agricoli)
3111 Boschi di conifere
31113 Boschi e boscaglie a sughera e/o a scierofille mediterranee
31122 Querceti termofili
31126 Cerreto
3113 Boschi a latifoglie mesofile
31132 Betuleti
31133 Faggeti
31141 Castagneti
31144 Faggeta
3116 Boschi e boscaglie ripariali
31163 Pioppeti ripariali
31165 Alneti ripariali
3117 Rimboschimenti a latifoglie
312 Boschi di conifere
3121 Boschi a prevalenza di pini mediterranei (pino domestico, pin
31211 Pineta a pino d'Aleppo
31212 Pineta a pino domestico
31214 Pineta a pino laricio
3125 Rimboschimenti a conifere
321 Aree a pascolo naturale e praterie
3211 Praterie aride calcaree
3212 Pascoli di pertinenza di masia
3216 Praterie mesofile
3221 Arbusteti sopra montani
32221 Arbusteti termofili
32222 Ginepreti
32232 Pruneti
32231 Ginepreti
3231 Macchia termofila
32312 Macchia a lentisco
32313 Macchia a lentisco e palma nana
32321 Macchia alta
32322 Macchia bassa a cisto e rosmarino
3311 Vegetazione psammofila
331 Rocce nude, falesie, rupi e affioramenti
333 Aree con vegetazione rada
3331
41 Zone umide interne
411 Paludi interne e vegetazione degli ambienti umidi fluviali e lacustri
42 Zone umide costiere
4211 Comunità erbacee delle paludi salmastre
421 Saline ed aree associate
5111 Fiumi
5112 Torrenti e greti alluvionali
5121 Laghetti e pozze naturali
5122 Laghi artificiali
52 Acque marittime
521 Lagune costiere
522 Estuari
523 Mari e oceani

Codice elaborato	Data	Livello progettazione	Emesso	Verificato	Approvato	REV.
08_T09	FEB. 2024	DEFINITIVO				00

ELABORATO:

INQUADRAMENTO TERRITORIALE
USO DEL SUOLO

SCALA 1:25.000

TAVOLA:1 di 1

Società Proponente:

CHUB 2 SRL
VIA TRENTO, 17
95030 NICOLOSI (CT)

Timbri e firme:

Progettazione:

E-PRIMA
E-PRIMA S.R.L.
Via Manganelli 20/G
95030 Nicolosi (CT)
tel:095914116 - cell:3339533392
email:info@e-prima.eu

Timbri e firme:

ORDINE DEGLI INGEGNERI DELLA PROVINCIA DI CATANIA
DOTT. ING. RAGUSA ROBERTA
Sez. A Settori: Civile ed ambientale
n° 4783/2

ROBERTA RAGUSA
23.02.2024
20:08:53
UTC

ORIENTAMENTO

SCALA METRICA

0 312,5 625 1.250 1.875 2.500 Meters