Firmato digitalmente da:
TEMES FERNANDEZ-RANADA ANDRES
Firmato il 26/02/2024 15:25
Seriale Certificato: 2445303
Valido dal 15/05/2023 al 15/05/2026
InfoCamere Qualified Electronic Signature CA

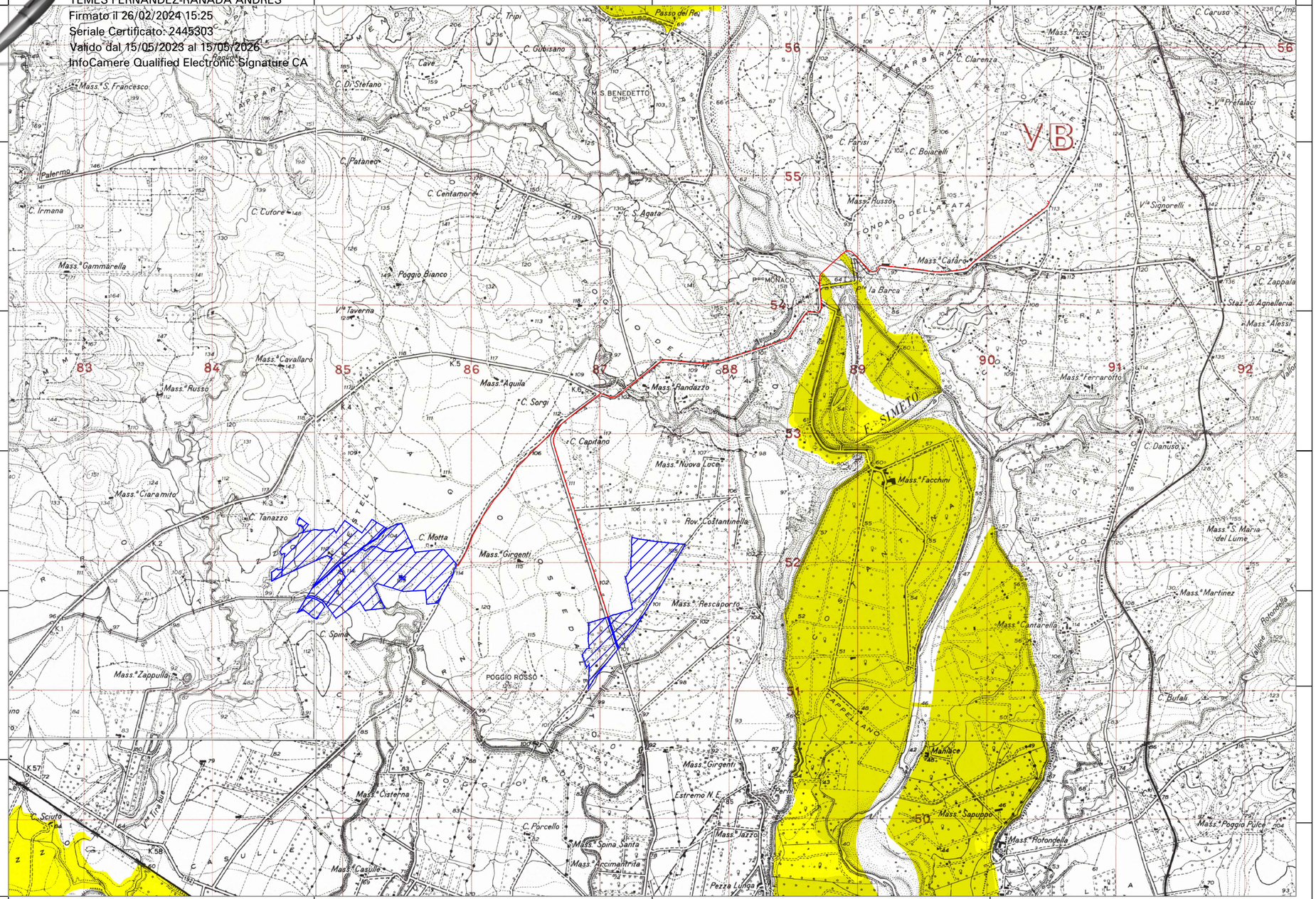

PROGETTO PER LA REALIZZAZIONE DI UN IMPIANTO AGROVOLTAICO DENOMINATO "PORTIERE STELLA" DI POTENZA DI GENERAZIONE PARI A 27,0144 MWp POSIZIONATO A TERRA, SITO IN CONTRADA PORTIERE STELLA COMUNE DI PATERNO' (CT)

LEGENDA:

- Area di progetto
- Cavidotto MT/AT

Rischio idraulico

- R1
- R2
- R3
- R4

Codice elaborato	Data	Livello progettazione	Emesso	Verificato	Approvato	REV.
09_T10	FEB. 2024	DEFINITIVO				00

ELABORATO:

INQUADRAMENTO TERRITORIALE
RISCHIO IDRAULICO

SCALA 1:25.000

TAVOLA: 1 di 1

Società Proponente:

CHUB 2 SRL
VIA TRENTO, 17
95030 NICOLOSI (CT)

Timbri e firme:

Progettazione:

E-PRIMA

E-PRIMA S.R.L.
Via Manganelli 20/G
95030 Nicolosi (CT)
tel:095914116 - cell:3339533392
email:info@e-prima.eu

Timbri e firme:

ROBERTA RAGUSA
23.02.2024
20:08:55
UTC

ORIENTAMENTO

SCALA METRICA

0 312,5 625 1.250 1.875 2.500 Metri