

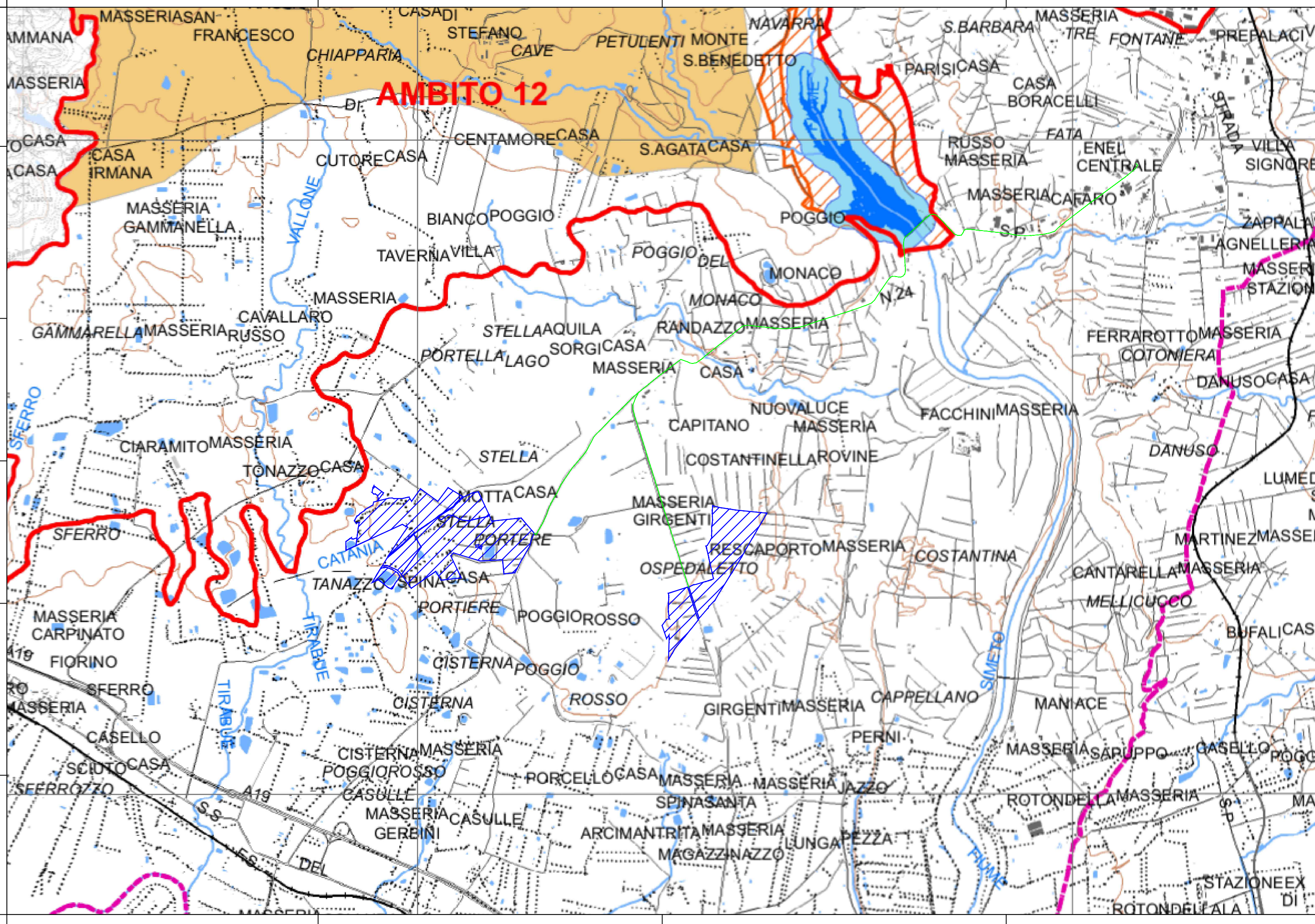

PROGETTO PER LA REALIZZAZIONE DI UN IMPIANTO AGROVOLTAICO DENOMINATO "PORTIERE STELLA" DI POTENZA DI GENERAZIONE PARI A 27,0144 MWp POSIZIONATO A TERRA, SITO IN CONTRADA PORTIERE STELLA COMUNE DI PATERNO' (CT)



LEGENDA:

- Area di progetto
- Cavidotto MT/AT
- Territori contermini ai laghi per una fascia di metri 100 vincolati ai sensi dell'art. 15 della L.R. 78/76
- Siti di Interesse Comunitario (SIC)
- Vincoli idrogeologico
- Territori costieri per una fascia di metri 150 dalla battigia vincolati ai sensi dell' art. 15 della L.R. 78/76
- Parchi e riserve regionali
- Parco archeologico Greco Romano di Catania
- Parco archeologico e paesaggistico della valle dell'Acì

| Codice elaborato | Data      | Livello progettazione | Emesso | Verificato | Approvato | REV. |
|------------------|-----------|-----------------------|--------|------------|-----------|------|
| 22_P03           | FEB. 2024 | DEFINITIVO            |        |            |           | 00   |

ELABORATO:  
INQUADRAMENTO PAESAGGISTICO  
VINCOLI TERRITORIALI

SCALA 1:25.000

TAVOLA: 1 di 1

Società Proponente:

Timbri e firme:

**CHUB 2 SRL**  
VIA TRENTO, 17  
95030 NICOLOSI (CT)

Progettazione:

Timbri e firme:



**E-PRIMA S.R.L.**  
Via Manganelli 20/G  
95030 Nicolosi (CT)  
tel:095914116 - cell:3339533392  
email:info@e-prima.eu

ORIENTAMENTO



SCALA METRICA

