

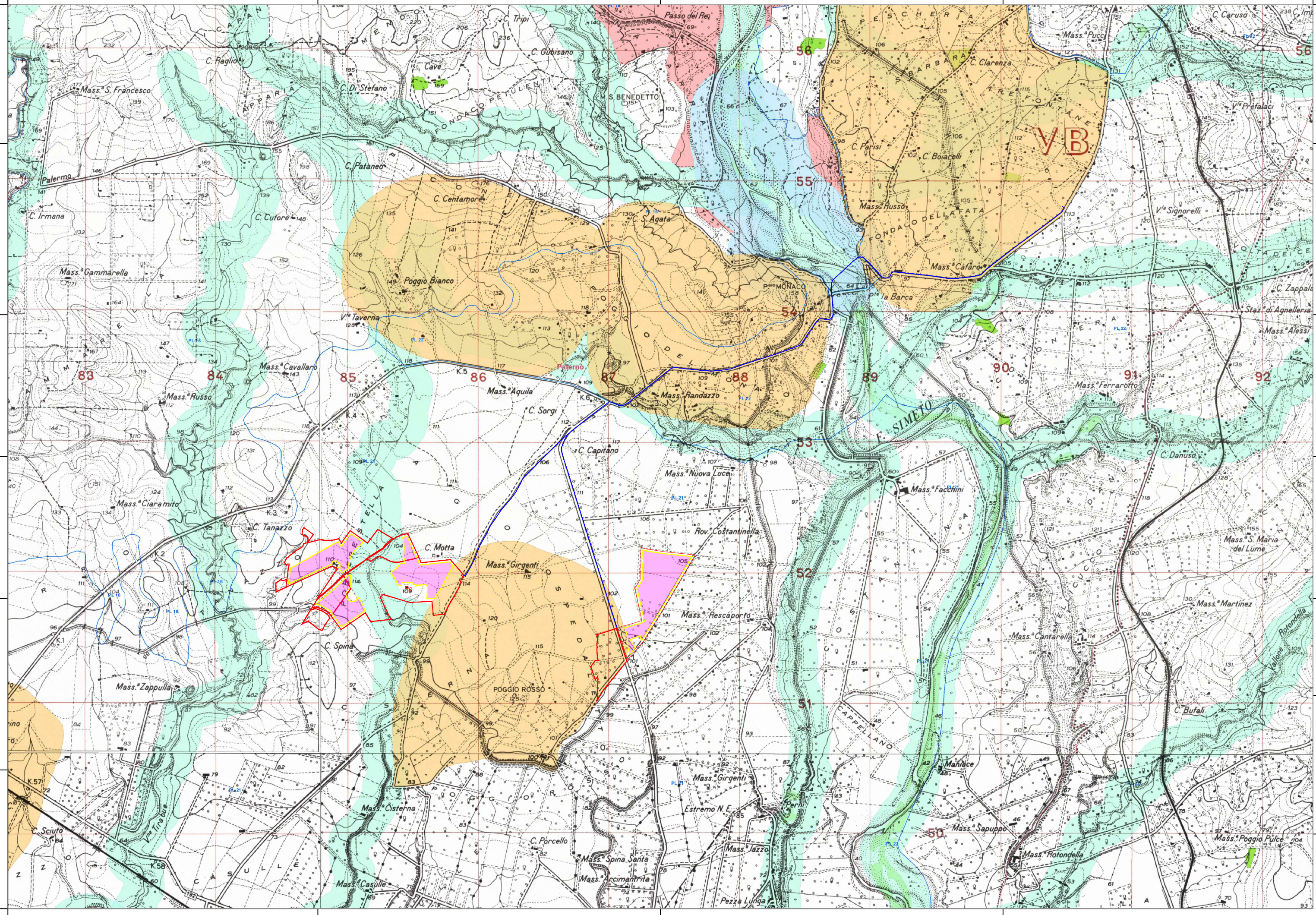

PROGETTO PER LA REALIZZAZIONE DI UN IMPIANTO AGROVOLTAICO DENOMINATO "PORTIERE STELLA" DI POTENZA DI GENERAZIONE PARI A 27,0144 MWp POSIZIONATO A TERRA, SITO IN CONTRADA PORTIERE STELLA COMUNE DI PATERNO' (CT)



LEGENDA:

- Area di progetto
- Cavidotto MT/AT
- Area di impianto
- Vincoli Archeologici art. 10 D.lgs. 42/2004 (ex1089/39)
- D.lgs. 42/2004 e s.m.i., art. 134, lett. a)
- D.lgs. Immobili ed aree di notevole interesse pubblico sottoposte a vincolo paesaggistico ex art. 136, 42/2004 e s.m.i
- D.lgs. 42/2004 e s.m.i., art.134, lett. b) - aree di cui all'art. 142
- Territori costieri compresi entro i 300 m. dalla battigia - comma 1, lett.a)
- Territori contigui ai laghi compresi in una fascia di 300 m dalla battigia - comma 1, lett. b)
- Fiumi, torrenti e corsi d'acqua e relative sponde per una fascia di 150 m. - comma 1, lett. c)
- Montagne per la parte eccedente i 200 metri sul livello del mare - comma 1, lett. d)
- Aree protette (Parchi e Riserve) - comma 1, lett. f)
- Territori ricoperti da boschi o sottoposti a vincolo di rimboscimento - comma 1, lett. g)
- Vulcanici - comma 1, lett. l)
- Aree siti di interesse archeologico - comma 1, lett. m)
- D.lgs. 42/2004 e s.m.i., art.134, lett. c)
- Paesaggi locali
- Limiti comunali

Codice elaborato	Data	Livello progettazione	Emesso	Verificato	Approvato	REV.
24_P05	FEB. 2024	DEFINITIVO				00

ELABORATO:
INQUADRAMENTO PAESAGGISTICO
BENI PAESAGGISTICI

SCALA 1:25.000 TAVOLA: 1 di 1

Società Proponente: Timbri e firme:

CHUB 2 SRL
VIA TRENTO, 17
95030 NICOLOSI (CT)

Progettazione: Timbri e firme:

E-PRIMA
E-PRIMA S.R.L.
Via Manganelli 20/G
95030 Nicolosi (CT)
tel:095914116 - cell:3339533392
email:info@e-prima.eu

ORIENTAMENTO SCALA METRICA