

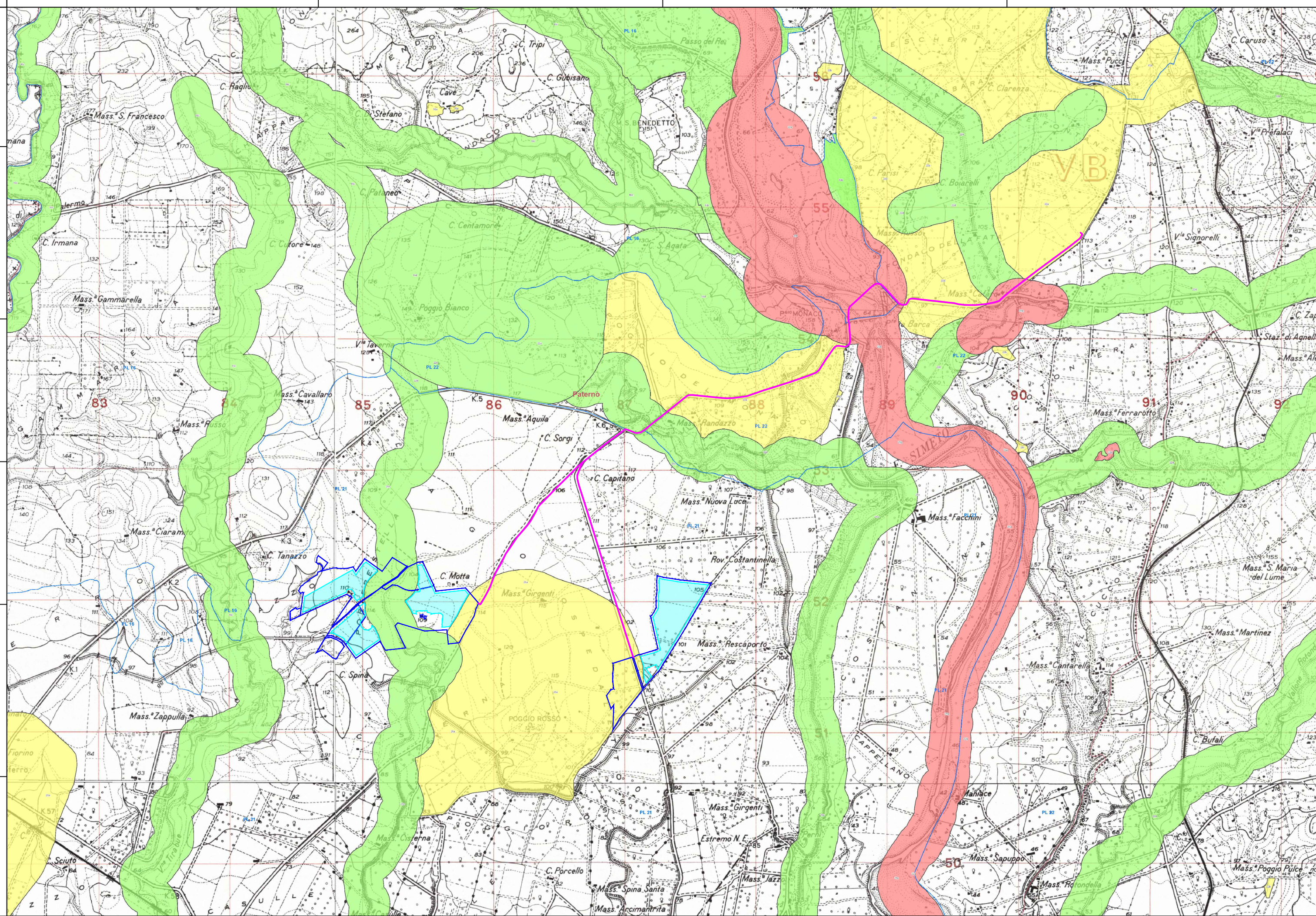

PROGETTO PER LA REALIZZAZIONE DI UN IMPIANTO AGROVOLTAICO DENOMINATO "PORTIERE STELLA" DI POTENZA DI GENERAZIONE PARI A 27,0144 MWp POSIZIONATO A TERRA, SITO IN CONTRADA PORTIERE STELLA COMUNE DI PATERNO' (CT)



LEGENDA:

- Area di progetto
- Cavidotto MT/AT
- Area di impianto

Aree soggette a prescrizioni aventi diretta efficacia nei confronti di tutti i soggetti pubblici e privati

- Aree con livello di tutela 1 - art. 20 delle N.d.A.
- Aree con livello di tutela 2 - art. 20 delle N.d.A.
- Aree con livello di tutela 3 - art. 20 delle N.d.A.
- Aree soggette a recupero - art. 20 delle N.d.A.

Contesti Paesaggistici

- Perimetro dei contesti.
- 18 identificativo dei contesti.

Paesaggi Locali

- 

Codice elaborato	Data	Livello progettazione	Emesso	Verificato	Approvato	REV.
25_P06	FEB. 2024	DEFINITIVO				00

ELABORATO:  
INQUADRAMENTO PAESAGGISTICO  
REGIMI NORMATIVI

SCALA 1:25.000

TAVOLA: 1 di 1

Società Proponente:

Timbri e firme:

**CHUB 2 SRL**  
VIA TRENTO, 17  
95030 NICOLOSI (CT)

Progettazione:

Timbri e firme:



**E-PRIMA S.R.L.**  
Via Manganelli 20/G  
95030 Nicolosi (CT)  
tel:095914116 - cell:3339533392  
email:info@e-prima.eu

ORIENTAMENTO



SCALA METRICA

